129
곡성군
GOKSEONG COUNTY

휴모텔

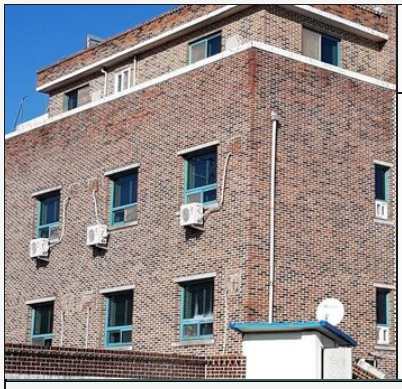

주소 석곡면 석곡3길 1

전화 061-363-1414

입실/퇴실	15:00 / 10:30
주차시설	주차시설 : 있음 / 주차요금 : 무료 / 승용차 : 15 대 가능 / 주변주차장 : 천변 하상주차장 (대형주차가능)
규모	1채 19실/총 45명 수용
장애인시설	정보없음

신용카드 전화예약 조식제공 애완동물

석곡면 도심(석곡IC에서 3분거리)에 위치하며, 석곡5일장(5일, 10일)장터앞으로 코스모스축제장, 대황강(보성강)자연 휴식공간이 지척에 있습니다.
석곡 흑돼지불고기 맛집이다수 있으며, 천변무로 주차장(대형버스 주차가능)이 있습니다.

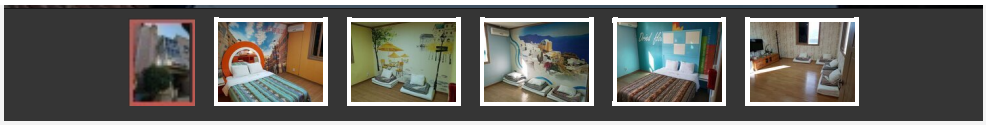

상세정보

성수기안내	여름성수기 5월 1일 ~ 10월 31일 / 여름극성수기 7월 15일 ~ 8월 20일
주말요금적용	해당내용 없음
추가인원요금	온돌방(1, 3층): 정원 2명 (최대인원 : 3명 , 추가요금: 인당 10,000원) / 침대방(2층): 정원 2명 (최대인원 : 2명 , 추가요금: 인당 10,000원) / 온돌 (4층): 정원 5명 (최대인원 : 7명 , 추가요금: 인당 10,000원)
부대/편의시설	

온돌방(1, 3층)

정원 : 2명 (최대인원 : 3명)

비수기주중 : 40,000원 / 비수기주말 : 40,000원 / 성수기주중 : 40,000원 / 성수기주말 : 40,000원 / 극성수기주중 : 40,000원 / 극성수기주말 : 40,000원 (추가요금 : 인당 10,000원)

욕조, 케이블방송, 에어컨, TV, 냉장고, 전화기, 헤어드라이기 , 화장대

객실수 : 11

침대방(2층)

정원 : 2명 (최대인원 : 2명)

비수기주중 : 40,000원 / 비수기주말 : 40,000원 / 성수기주중 : 40,000원 / 성수기주말 : 40,000원 / 극성수기주중 : 40,000원 / 극성수기주말 : 40,000원 (추가요금 : 인당 10,000원)

샤워, 욕조, 케이블방송, 에어컨, TV, 냉장고, 전화기, 헤어드라이기 , 화장대

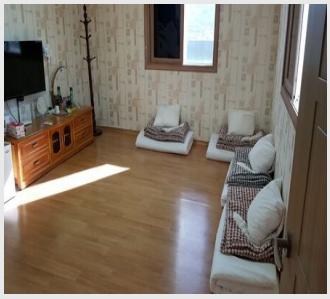

온돌 (4층)

정원 : 5명 (최대인원 : 7명)

비수기주중 : 120,000원 / 비수기주말 : 120,000원 / 성수기주중 : 120,000원 / 성수기주말 : 120,000원 / 극성수기주중 : 120,000원 / 극성수기주말 : 120,000원 (추가요금 : 인당 10,000원)

샤워, 욕조, 케이블방송, 에어컨, TV, 냉장고, 전화기, 헤어드라이기 , 화장대

개별난방, 객실1(大)는 5인이상, 객실2는 2~3인용 입니다

위치 및 주변정보(주변10km이내)

전체 | 관광지 | 음식 | 숙박

휴모텔

모텔/여관

061-363-1414

자세히보기 | 관심콘텐츠 담기

휴모텔 : 석곡면 석곡3길

대중교통길찾기

1

목록으로

COPYRIGHT ⓒ GOKSEONG-GUN. ALL RIGHTS RESERVED.

Web Contents

곡성군