



도림사오토캠핑리조트

	<p> 주소 곡성읍 도림로 74 (구원리 551-3)</p> <p> 전화 061-363-6224</p>
	<p>입실/퇴실 15시 / 11시</p> <p>주차시설 주차시설 : 있음 / 주차요금 : 무료 / 승용차 : 40 대 가능 / 주변주차장 : 소형40대, 대형20대</p> <p>규모 39채 39실/총 226명 수용</p> <p>장애인시설 정보없음</p>

-  신용카드
-  전화예약
-  조식제공
-  애완동물

도림사관광단지 내에 위치하고 있는 캠핑장으로 가족단위의 새로운 개념의 숙박시설로 캐러밴 4인 4대 / 캐러밴 6인 21대 / 편백하우스 14동 / 캠핑장 40면과 취사장, 샤워장, 화장실 등 캠핑에 필요한 시설이 마련되어 있다.

섬진강 기차마을, 기차마을 전통시장, 독방마켓, 도림사 등 인근에 관광지가 위치하고 있으며, 곡성읍과 가깝다.

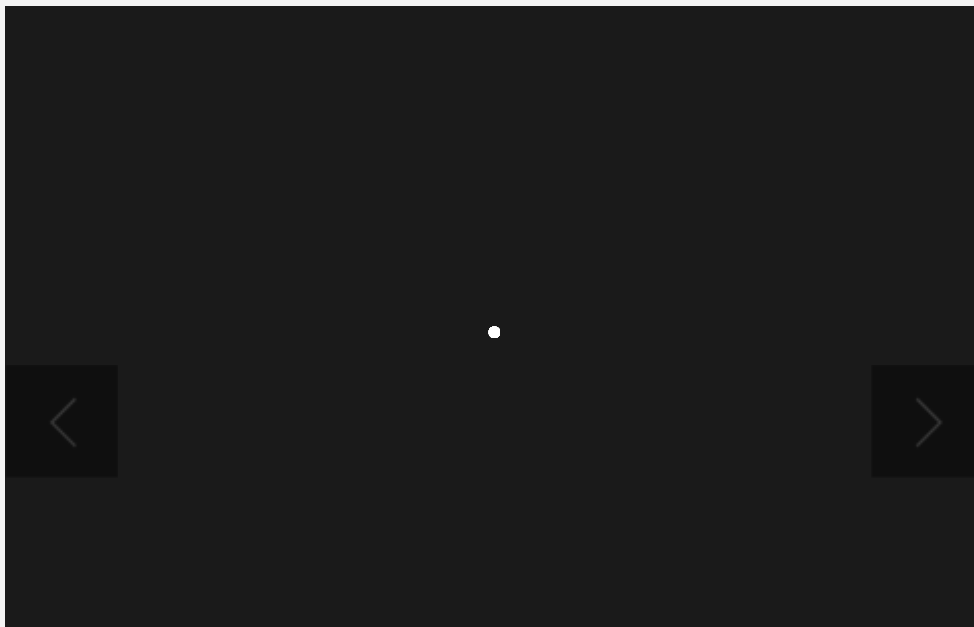

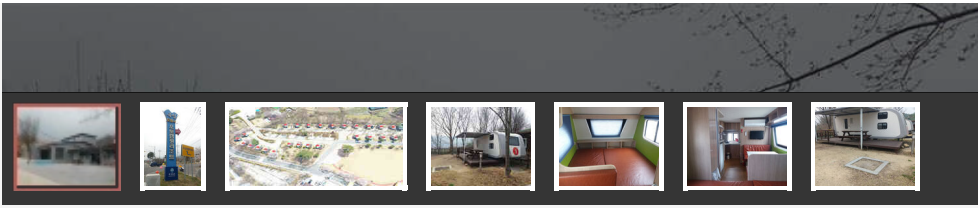

상세정보

- 시
준
성수기안내 여름성수기 4월 1일 ~ 10월 31일 / 여름극성수기 7월 1일 ~ 8월 31일

- 금
주말요금적용 금요일, 공휴일전일, 명절

- 금
추가인원요금 캐러밴4인실: 정원 4명 (최대인원 : 5명, 추가요금: 인당 10,000원) / 캐러밴6인실: 정원 6명 (최대인원 : 7명, 추가요금: 인당 10,000원) / 편백하우스6인: 정원 6명 (최대인원 : 7명, 추가요금: 인당 10,000원)

- 사
설
부대/편의시설
 - 캐러밴사이트 6대 : 캐러밴주차 캠핑을 즐기는곳~~~ 전기사용 가능. (1박 35,000원)
 - 캠핑장(야영장)30개 가능 : 텐트사용 캠핑을 즐기는곳~~~ 전기사용 가능. (1박 30,000원)
 - 놀이시설 : 트램플린 팽팡, 넘치는 끼를 발산하는곳~~~ (1시간3,000원 1일 10,000원)
 - 바비큐장 : 캐러밴 및 편백하우스 옆에서 간단하게나마 바비큐 가능합니다. (요금은 숯세트 20,000원 장작세트 25,000원입니다.)



캐러밴4인실

관
용
W
정원 : 4명 (최대인원 : 5명)
비수기주중 : 40,000원 / 비수기주말 : 60,000원 / 성수기주중 : 60,000원 / 성수기주말 : 80,000원 / 극성수기주중 : 60,000원 / 극성수기주말 : 80,000원 (추가요금 : 인당 10,000원)
설
시설 샤워, 케이블방송, 에어컨, TV, 냉장고, 테이블, 소파, 주방기구, 취사도구
 4인실은 단층 과 2층구조 2종류입니다. 온수기 용량으로 샤워는 간단하게~~~



캐러밴6인실

관
용
W
정원 : 6명 (최대인원 : 7명)
비수기주중 : 60,000원 / 비수기주말 : 80,000원 / 성수기주중 : 80,000원 / 성수기주말 : 100,000원 / 극성수기주중 : 80,000원 / 극성수기주말 : 100,000원 (추가요금 : 인당 10,000원)
설
시설 샤워, 케이블방송, 에어컨, TV, 냉장고, 테이블, 소파, 주방기구, 취사도구
 6인실은 단층 과 2층구조 2종류입니다. 온수기 용량으로 샤워는 간단하게~~~

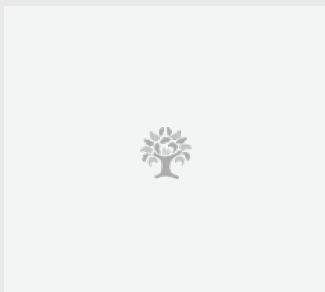

편백하우스6인

관
용
W
정원 : 6명 (최대인원 : 7명)
비수기주중 : 60,000원 / 비수기주말 : 80,000원 / 성수기주중 : 80,000원 / 성수기주말 : 100,000원 / 극성수기주중 : 80,000원 / 극성수기주말 : 100,000원 (추가요금 : 인당 10,000원)
설
시설 샤워, 케이블방송, 에어컨, TV, 냉장고, 주방기구, 취사도구
 편백나무를 사용한 편안한 휴식시간을 만끽 할 수 있는곳~~~.

위치 및 주변정보(주변10km이내)

전체

관광지

음식

숙박



★ 도림사오토캠핑리조트

☎ 061-363-6224



자세히보기

관심콘텐츠 담기

📍 도림사오토캠핑리조트 : 곡성읍 도림로

📍 대중교통길찾기

74

목록으로

Web Contents

