129
곡성군
GOKSEONG COUNTY

# 여울목

모범음식점 남도음식명가

주소 오곡면 대황강로 1554 180

전화 061-362-8392

| | |
|---|---|
| 영업시간 | -- / -<br>- |
| 휴무일 | 정보없음 |
| 주차시설 | 주차시설 : 있음 / 주차요금 : 무료 / 승용차 : 15 대 가능 |
| 장애인시설 | 정보없음 |
| 화장실 | 정보없음 |
| 좌석수 | 전체 40석 |

조식가능 신용카드 전화예약 포장여부 1인식사 애완동물 어린이놀이방 남녀화장실분리

▶ 1회 수용가능 인원 : 40명

▶ 주차장 : 15대 주차가능

▶ 인근관광지 : 태안사

▶ 위치정보 : 압록유원지 근방(압록분교↔죽곡면간 17번 국도에 위치)

▶ 주변경관 : 보성강변 경치가 아름답다.

▶ 기타 : KBS2 생방송 세상의 아침 섬진강 눈치잡이 방영의 집

▶ 요금

· 참게탕 : 中 35,000원

· 눈치회 : 30,000원

· 쏘가리회 : 1kg 80,000원

[redacted]

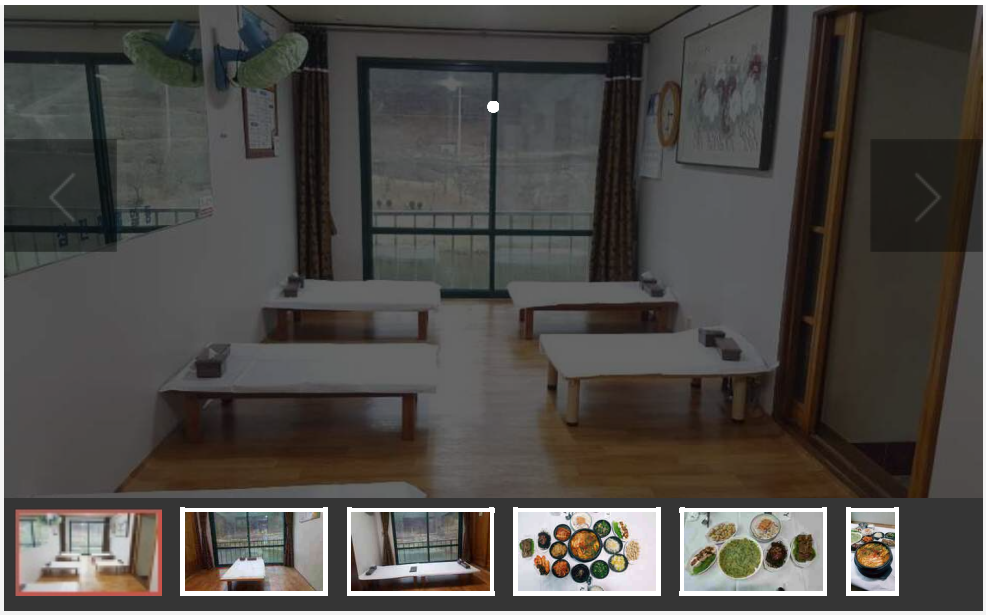

## 메뉴정보

**참게탕**
₩ 대: 55,000, 중: 45,000, 소: 30,000

**메기탕**
₩ 대: 50,000, 중: 40,000, 소: 30,000

**잡탕(참게+메기)**
₩ 대: 55,000, 중: 40,000, 소: 30,000

**쏘가리탕**
₩ 대: 80,000, 중: 70,000, 소: 60,000

**은어회**
₩ 대: 50,000, 중: 40,000, 소: 30,000

**은어튀김**
₩ 대: 40,000, 중: 30,000, 소: 20,000

**송어회**
₩ 60,000원
탕포함

**쏘가리회**
₩ 120,000원 (1kg)

눈치회( 50,000원) , 빙어튀김( 20,000원) , 빙어회 무침( 30,000원)

(http://www.gokseong.go.kr/tour)

## 위치 및 주변정보(주변10km이내)

전체 | 관광지 | 음식 | 숙박

여울목

참게탕,메기탕,잡탕(참게+메기),쏘가리탕,은어회,은어튀김,...

061-362-8392

자세히보기 | 관심콘텐츠 담기

여울목 : 오곡면 대황강로

대중교통길찾기

1554

목록으로

"

COPYRIGHT ⓒ GOKSEONG-GUN. ALL RIGHTS RESERVED.

# Web Contents

곡성군