





## 여울목

모범음식점 남도음식명가



주소 오곡면 대항강로 1554 180

전화 061-362-8392

영업시간 -- / -

휴무일 정보없음

주차시설 주차시설 : 있음 / 주차요금 : 무료 / 승용차 : 15 대 가능

장애인시설 정보없음

화장실 정보없음

좌석수 전체 40석

조식가능 
 신용카드 
 전화예약 
 포장여부 
 1인식사 
 애완동물 
 어린이놀이방 
 남녀화장실분리

- ▶ 1회 수용가능 인원 : 40명
- ▶ 주차장 : 15대 주차가능
- ▶ 인근관광지 : 태안사
- ▶ 위치정보 : 압록유원지 근방(압록분교↔죽곡면간 17번 국도에 위치)
- ▶ 주변경관 : 보성강변 경치가 아름답다.
- ▶ 기타 : KBS2 생방송 세상의 아침 섬진강 눈치잡이 방영의 집
- ▶ 요금
  - 참계탕 : 中 35,000원
  - 눈치회 : 30,000원
  - 쏘가리회 : 1kg 80,000원

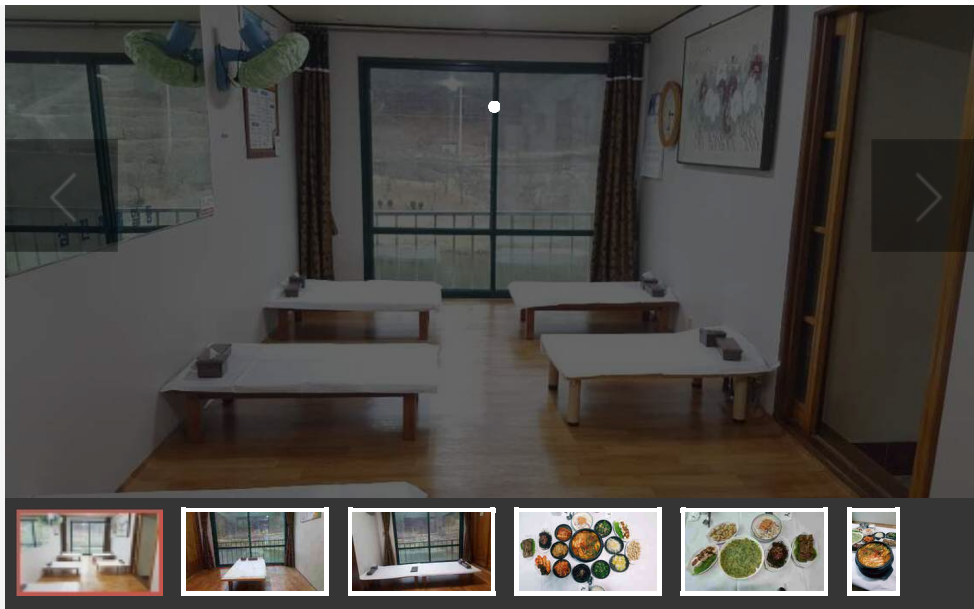

## 메뉴정보

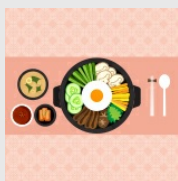

**참게탕**  
 ₩ 대: 55,000, 중: 45,000,  
 소: 30,000

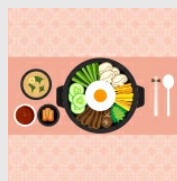

**메기탕**  
 ₩ 대: 50,000, 중: 40,000,  
 소: 30,000

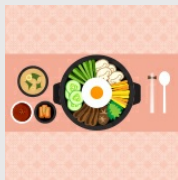

**잡탕(참게+메기)**  
 ₩ 대: 55,000, 중: 40,000,  
 소: 30,000

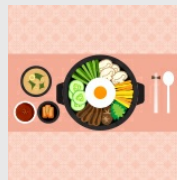

**쏘가리탕**  
 ₩ 대: 80,000, 중: 70,000,  
 소: 60,000

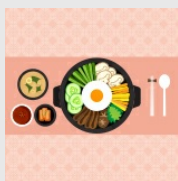

**은어회**  
 ₩ 대: 50,000, 중: 40,000,  
 소: 30,000

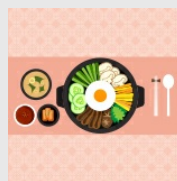

**은어튀김**  
 ₩ 대: 40,000, 중: 30,000,  
 소: 20,000

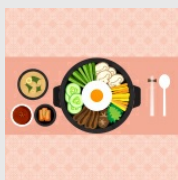

**송어회**  
 ₩ 60,000원  
 탕포함

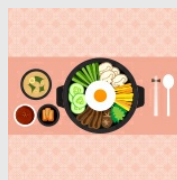

**쏘가리회**  
 ₩ 120,000원 (1kg)

눈치회( 50,000원) , 빙어튀김( 20,000원) , 빙어회 무침( 30,000원)

## 위치 및 주변정보(주변10km이내)

전체

관광지

음식

숙박



 여울목

 참계탕,메기탕,잡탕(참계+메기),쏘가리탕,은어회,은어튀김,...

 061-362-8392

자세히보기

관심콘텐츠 담기

 여울목 : 오곡면 대항강로

 대중교통길찾기

1554

목록으로

# ***Web Contents***

