곡성군
GOKSEONG COUNTY

동 악 소 식

제491호 2016년 12월 26일 (월요일)

함께해요! 희망곡성

(곡성팔경 - 통명숙우)

목 차

Ⅰ. 생활 · 문화

1. 읍면사무소 명칭 변경 안내 ····· 3
2. 2017년 상반기 평생학습 정기강좌 수강생 모집 ····· 3
3. 취득세 감면 후 사후 관리 안내 ····· 5
4. 2016년 12월 정기분 자동차세 납부 ····· 6
5. 노후 경유차량(승합·화물자동차) 교체 취득세 감면 ····· 6
5. 옥외광고물 신고(허가) 절차 안내 ····· 7
6. 곡성군 교통약자를 위한 특별교통수단(장애인콜택시) 운영 ····· 8
7. 긴급신고전화 통합서비스 안내 ····· 9

Ⅱ. 복지

1. 긴급복지 지원사업 ····· 9
2. 경로당 운영비 등 관리지침 안내 ····· 10
3. 노인여가복지시설(경로당) 책임보험 의무 가입 ····· 11
4. 경로당 음용수 관리를 위한 정수기 설치 ····· 12

Ⅲ. 농정·산림

1. 2017년 주민소득지원기금 융자 신청 안내 ····· 12
2. 2017년 후계농업경영인 육성사업 신청 ····· 13
3. 2017년산 공공비축미곡 매입 품종 안내 ····· 14
4. 농산물 우수관리(GAP) 인증제도 안내 ····· 14
5. 볍씨 발아율 자체 검사요령 ····· 15
6. 2017년 기능성 소과류 특화단지 조성사업 ····· 15
7. 매실, 자두 등 핵과류 동계방제 방법 안내 ····· 16
8. 2017년 새해농업인실용교육 안내 ····· 16
9. 산불조심 소각행위 근절 ····· 17

Ⅳ. 유관기관 홍보사항

1. 결핵 증상 및 치료 안내 ····· 18
2. 정치후원금(기탁금) 제도 안내 ····· 19

Ⅴ. 중앙부처 홍보사항

1. 주택용 소방시설 설치 의무 ····· 20
2. 성실납세하는 당신이 진정한 애국자 ····· 22

Ⅵ. 미담·수범 사례

○ 자원봉사 활동 외 2건 ····· 22

Ⅰ. 생활·문화

1. 읍면사무소 명칭 변경 안내

가. 추진배경

○ 주민맞춤형 복지를 강화하는 「읍면동 복지허브화」 추진에 따라, 이러한 변화를 주민들이 쉽게 인식할 수 있도록 읍면동사무소(주민센터) 명칭변경 추진

나. 추진개요

○ 읍·면사무소, 동 주민센터 ⇒ "행정복지센터" 로 변경

- 기존에 사용하던「○○읍·면 사무소」,「○○동 주민센터」를 **「○○읍·면·동 행정복지센터」(약칭, '행복센터')**로 변경

※ 영어명칭은 "Community Service Center"로 사용

○○읍·면사무소 ○○동 주민센터	→	**OO읍·면·동 행정복지센터**
(예) 곡성읍**사무소**		(예) 곡성읍 **행정복지센터**

○ 시행시기 : 2016. 11.

○ 변경대상 : 곡성읍, 석곡면, 옥과면

변경 전	**변경 후**
곡성읍 사무소	**곡성읍 행정복지센터(행복센터)**
석곡면 사무소	**석곡면 행정복지센터(행복센터)**
옥과면 사무소	**옥과면 행정복지센터(행복센터)**

다. 기타 문의사항 : 곡성군청 행정과 행정팀 ☎ 360-8236

2. 2017년 상반기 평생학습 정기강좌 수강생 모집

가. 운영개요

○ 교육기간 : 2017. 1. 9.(월) ~ 4. 21.(금) / 15주, 4개월 과정

○ 대 상 : 곡성군에 거주하는 만18세 이상 주민

○ 교육과목 : 컴퓨터 기초 외 25개 강좌

		강 좌 명	정원(명)	교육 일정 요일	강의시간	회수	기간	교육 장소	강사	비고
계		**26개 강좌**	**500**				**4개월**	**문화센터**		
기술·기능	1	컴퓨터 중급(파워·엑셀)	20	월	19:00~21:00	15	4	정보화교실	오선정	
	2	컴퓨터 기초(블로그 제작)	20	금	19:00~21:00	15	4	정보화교실	전영화	
	3	POP.캘리그라피 지도자반	15	화	10:00~12:00	15	4	건강교실	이인옥	
	4	재봉교실	15	목	10:00~12:00	15	4	재봉교실	박지숙	
	5	한국사지도자(3급)	20	화	10:00~12:00	15	4	평생학습실	정선화	신규
음악·무용	6	밸리댄스(주간)	20	목	10:00~12:00	15	4	요가/체력단련실	유선미	
	7	밸리댄스(야간)	20	월	19:00~21:00	15	4	요가/체력단련실	전영선	
	8	통기타&우크렐레	15	월	19:00~21:00	15	4	음악교실	이화전	
	9	MC용과 드럼강좌(초급)	10	수	18:30~20:30	15	4	음악교실	김용운	
	10	민요교실	15	화	13:00~15:00	15	4	국악교실	박효선	
	11	우리가락 우리춤	20	화	15:00~17:00	15	4	국악교실	김기인	
	12	노래교실	50	수,금	14:00~16:00	30	4	대황홀	김안숙	
	13	고전무용	20	화	19:00~21:00	15	4	요가/체력단련실	김미선	
	14	색소폰 중급	10	금	19:00~21:00	15	4	음악교실	고재훈	
	15	난타 중급	20	화	18:30~20:30	15	4	국악교실	최광일	
	16	호남검무	20	금	19:00~21:00	15	4	요가/체력단련실	유라용	
미술·공예	17	서예	15	금	17:00~19:00	15	4	서예교실	양찬호	
	18	손바느질	15	수	10:00~12:00	15	4	재봉교실	박미훈	
	19	대나무공예	15	월	10:00~12:00	15	4	평생학습실	한창균	
생활체육	20	댄스스포츠	20	월,수	월14:00~15:00 수14:00~16:00	30	4	요가/체력단련실	김순영	
	21	기공체조	25	월	10:00~12:00	15	4	요가/체력단련실	정석동	
	22	에어로빅	20	화,금	09:00~10:00	주4	4	요가/체력단련실	황인경	
	23	명상요가	20	수,목	18:30~19:30	30	4	요가/체력단련실	김혜진	
기타	24	일어회화	20	월	19:00~21:00	15	4	다용도학습실	김진아	
	25	영어회화	20	화	19:00~21:00	15	4	건강교실	봄	
	26	중국어회화	20	목	19:00~21:00	15	4	다용도학습실	천옌리	

나. 모집개요

○ 모집기간 : 12. 19. ~ 12. 30.

○ 신청장소 : 문화센터 1층(평생학습센터) 사무실

○ 신청방법 : 직접신청(모집기간 내 신청서 작성 및 현금수납)

○ 수 강 료 : 과목당 20,000원

※ 국민기초생활보호법 대상자, 한부모가정 및 장애인, 국가유공자 50%감면

다. 기타 문의사항 : 곡성군청 행정과 평생교육팀 ☎ 360-8418

3. 취득세 감면 후 사후 관리 안내

가. 마을회 등에 대한 취득세 감면(100%) 사후관리

○ 마을회 등 주민공동체의 주민 공동소유를 위한 부동산에 대해 취득세 감면

☞ 수익사업에 사용하는 경우, 취득일부터 1년이 경과할 때까지 해당 용도로 사용하지 아니하는 경우, 2년 미만인 상태에서 매각 증여하거나 다른 용도로 사용하는 경우 감면 세액 신고 납부

나. 장애인용 자동차 취득세 감면(100%) 사후관리

○ 장애인(1~3급, 시각장애인은 4급)이 보철용 생업활동용으로 사용하기 위하여 취득하는 자동차 1대에 대해 취득세 감면

☞ 장애인 또는 장애인과 공동으로 등록한 사람이 자동차 등록일부터 1년 이내에 사망, 혼인, 해외이민, 운전면허취소, 그 밖에 이와 유사한 부득이한 사유 없이 소유권을 이전하거나 세대를 분가하는 경우 감면 세액 신고 납부

다. 다자녀 가구 자동차 취득세 감면(100% 또는 140만원) 사후관리

○ 18세 미만의 자녀 3명 이상을 양육하는 자가 양육을 목적으로 취득하여 등록하는 자동차 1대에 대해 취득세 감면

☞ 자동차 등록일부터 1년 이내에 사망, 혼인, 해외이민, 운전면허 취소, 그 밖에 이와 유사한 사유 없이 해당 자동차의 소유권을 이전하는 경우 감면 세액 신고 납부

라. 창업중소기업 및 창업벤처기업 취득세 감면(75%) 사후관리

○ 창업중소기업 및 창업벤처중소기업이 해당 사업을 하기 위하여 창업일부터 4년 이내에 취득하는 사업용 재산에 대해 취득세 감면

☞ 취득일부터 2년 이내에 해당 사업에 직접 사용하지 아니하거나 다른 목적으로 사용 처분 임대하는 경우, 최초 사용일부터 2년간 해당 사업에 직접 사용하지 아니하거나 처분하는 경우 감면 세액 신고 납부

마. 감면받은 세액 신고 및 납부 기한

○ 신고·납부 기한 : 추징사유 발생일로부터 30일 이내(가산세 미발생)

○ 미신고 시 추징 : 추징사유 발생일로부터 30일이 경과한 날의 다음 날부터 5년까지 부과 가능(가산세 발생)

바. 기타 문의사항 : 곡성군청 재무과 세정팀 ☎ 360-8288

4. 2016년 12월 정기분 자동차세 납부

가. 과세개요

○ 과세대상 : 2016. 12. 1. 현재 자동차등록원부상 자동차 소유자

※ 단, 2016년 연납으로(1, 3, 6, 9월) 자동차세를 신고 납부한 차량은 12월 제2기분 자동차세 부과에서 당연 제외됨

○ 과세기간 : 2016. 7. 1. ~ 12. 31.

※ 단, 과세기간 중 신규·이전등록의 경우 일할 계산하여 고지되며, 연세액 10만원 이하인 자동차세는 제1기분에 연세액 부과됨

나. 납부개요

○ 납부기간 : 2016. 12. 16. ~ 12. 31.(16일간)

○ 납부방법

- 방문납부 : 시중은행(한국은행 제외), 농협, 수협, 우체국
- 인터넷납부 : http://www.wetax.go.kr, http://www.giro.or.kr, 각 금융기관 홈페이지
- 가상계좌납부 : 가상계좌(농협)도 계좌이체 납부(고지서 참조)
- 신용카드납부 : 금융기관 ATM기기 이용(타사카드 수수료 900원)

※ 자동이체 신청하신 분은 납기말일(12.31.) 잔고 확인

다. 협조사항

○ 지방자치단체 출납 폐쇄기한이 12월 말일로 단축되고 지방교부세 산정기준이 지방세 징수율이 포함됨에 따라 납부기한 내에 꼭 납부하여 주시기 바랍니다.

라. 기타 문의사항 : 곡성군청 재무과 세정팀 ☎ 360-8491,8391

5. 노후 경유차량(승합·화물자동차) 교체 취득세 감면

가. 감면개요

○ 감면대상 : '06.12.31. 이전 신규 등록된 노후 경유 승합·화물차량을 '17.1.1. 현재 소유하고 있는 사람

* 제외대상 :「자동차관리법」에 따라 자동차 매매업으로 등록한 자가 매매용으로 취득한 중고차량

○ 감면요건 : '17.1.1. 이후 노후 경유차를 폐차하여 말소등록하고, 신조차(승합·화물 경유차량)를 구입하여 신규 등록한 경우

○ 감면내용 : 취득세 50% 감면(노후차 1대당 신차 1대 감면)

- 차량 1대당 취득세 경감액이 100만원 이하인 경우 : 전액 감면
- 차량 1대당 취득세 경감액이 100만원 초과하는 경우 : 산출세액에서 100만원까지 공제

○ 시행기간 : 2017. 1. 1. ~ 6. 30. (6개월간)

나. 기타 문의사항 : 곡성군청 재무과 세정팀 ☎ 360-8288

6. 옥외광고물 신고(허가) 절차 안내

가. 허가 및 신고 대상 광고물

허 가 대 상	신 고 대 상	표시기간
• **벽면이용간판** – 한 변의 길이가 10미터 이상 – 건물의 4층 이상 벽면(타사 광고) • **돌출간판** (신고대상 외 돌출간판 전체) • **지주이용간판** – 지면으로부터 높이 4m 이상 • **애드벌룬** • **전기이용 광고물**(네온사인, 전광류 등) • **옥상간판**	• **벽면이용 간판** – 면적 5제곱미터 이상 – 건물의 4층 이상(자사 광고) • **돌출간판** – 의료기관, 약국, 이 · 미용업소 표시 – 지면으로부터 높이가 5미터 미만 – 한 면의 면적이 1제곱미터 미만 • **지주이용간판** – 지면으로부터 높이 4m 미만 • **현수막** (설치문의 : 옥외광고협회 363-3739) • **전단지류 등**	**3년이내 :** (3년마다 연장) 벽면이용간판, 돌출간판, 지주이용간판 옥상간판 **60일이내 :** 애드벌룬 **30일이내 :** 아취형광고, **10일이내 :** 현수막

○ 광고 내용의 사용기간 연장 시에도 변경 허가나 신고를 받아야 함

○ 개업이나 업종을 변경하여 간판이 변경된 경우, 기존 간판을 그대로 사용하면서 주인이 바뀐 경우에도 허가 또는 신고를 해야 함

○ 특정구역과 정비 시범구역으로 지정된 곡성읍, 석곡면, 옥과면 시가지 일원 상가에서 간판(신규·변경)을 설치하고자 할 경우 반드시 군청 광고물 담당자의 사전심사 절차 거쳐야 함

나. 제출서류

○ 허가대상 : 신청서, 토지나 건물 사용 승낙서, 주변 원색사진 및 원색도안, 설명서 및 설계도

○ 신고대상 : 신청서, 토지나 건물 사용 승낙서

다. 기타 문의사항 : 곡성군청 경제과 경관디자인팀 ☎ 360-8427

7. 곡성군 교통약자를 위한 특별교통수단(장애인콜택시) 운영

가. 운영개요

○ 이용대상자

- 1급·2급 장애인
- 65세 이상·임산부·일시적 휠체어 이용하는 사람으로서 대중교통수단의 이용이 어려운 사람(의료기관 발급 진단서 확인)
- 위에 해당하는 교통약자를 동반하는 가족 및 보호자 2인 이내

○ 운행구역 : 전남도내 전역

○ 이용요금

구 분	요 금
기본구간(시군내 구간)	기본 2km까지 700원(택시 요금의 20%), 이후 146m당 32원
확대구간(출·도착지 한곳이 당해 시군이 포함되는 도내 구간)	시외버스 요금의 1.5배 적용

○ 광역콜 전화번호 : ☎1899-1110(10회선)

○ 이용자 등록방법 : 등록신청서 및 개인정보 동의서를 군(민원과 교통팀) 및 읍면사무소에 제출

나. 기타 문의사항 : 곡성군청 민원과 교통팀 ☎ 360-8356

8. 긴급신고전화 통합서비스 안내

가. 서비스개요

○ 통합번호

※ 바로 출동이 필요하지 않은 경우는 110(120)으로 전화

○ 시행시기 : 2016. 10. 28.부터

나. 기타 문의사항 : 곡성군청 안전건설과 안전총괄팀 ☎ 360-8483

Ⅱ. 복지

1. 긴급복지 지원사업

가. 신청장소 : 군청 또는 읍·면사무소 및 행정복지센터, 보건복지콜센터(☎129)

나. 소득·재산 기준

○ 소 득 : 기준 중위소득 75%(4인기준 3,293천원 이하)

○ 재 산 : 농어촌(7,250만원 이하)

○ 금융재산 : 500만원 이하(단, 주거지원 700만원 이하)

다. 지원내용

○ 생계급여 : 식료품비·의복비 등 생계유지에 필요한 비용 또는 현물지원

○ 의료급여 : 각종 검사 및 치료 등 의료서비스 지원

○ 주거급여 : 임시거소 제공 및 이에 해당하는 비용 지원

○ 사회복지시설 이용지원 : 사회복지시설 입소 또는 이용 서비스 제공에 필요한 비용

○ 교육지원 : 초·중·고등학생의 수업료, 입학금, 학용품비 등

○ 그 밖의 지원 : 연료비 지원(10월~3월), 해산비, 장제비, 전기요금 등

라. 기타 문의사항 : 곡성군청 복지실 희망복지팀 ☎ 360-8334

2. 경로당 운영비 등 관리지침 안내

가. 통장관리

○ 보조금과 자체경비 통장을 구분하여 사용

- 보조금 통장 : 군에서 지원하는 운영비, 특별 냉·난방비, 부식비 등 보조금 전용 통장 관리
- 자체경비 통장 : 각종 후원금 등 보조금 이외의 경비 관리

○ 보조금 통장과 연결된 체크카드 발급 사용

나. 보조금 집행

○ 구비장부 및 서류 : 통장(체크카드) 및 금전출납부, 지출증빙서류

다. 지출요령 및 유의사항

○ 금전출납부와 지출결의서는 운영비와 난방비, 특별 냉·난방비, 부식비를 구분하고 통장은 하나의 계좌로 관리

○ 지출 시 체크카드 사용을 원칙으로 하되, 부득이한 경우 계좌이체 등의 방법에 의해 지출하고 현금지출은 금지(부득이 현금지출 시에는 증빙자료 첨부할 것)

○ 금전출납부 잔액과 통장잔액은 항상 일치할 것

○ 경로당 운영보조금을 경로당 운영 이외의 장소(개인 가정집)에 납품하다 적발 시에는 즉시 보조금 전액 회수조치 및 향후 1년간 보조금 지급 금지 조치

○ 보조금 통장은 예금주 및 인감이 해당 경로당 명의로 된 단일 통장으로 개설 관리함을 원칙으로 하고, 경로당 운영비(냉·난방, 부식비) 외 다른 목적으로 절대사용 금지

라. 보조금 집행가능 항목

구 분	집행 가능 항목	**집행 불가능 항목**
운영비	▪ 전화료, 수도료 등 각종 공과금 ▪ 우표 및 문구류 구입비 ▪ 부식 재료비 및 소정의 간식비 ▪ 경로당 책임보험료 ▪ 경로당 간판, 직인 제작비 ▪ 밥상, 후라이팬, 밥솥 구입비 ▪ 활성화사업에 필요한 물품구입비 ▪ 형광등 교체, 보일러 수리비 등 경로당 유지보수비 등	▪ **경조사비** ▪ **임원활동비, 회의참석수당** ▪ **경로관광 경비** ▪ **군 지회 연회비** ▪ **회식비 등**
냉·난방비	▪ 연료비, 전기료 등 경로당 운영에 소요되는 냉·난방비	▪ **냉·난방 이 외 모든 항목**
부식비	▪ 경로당을 이용하는 어르신들의 급식에 필요한 부식재료	▪ **부식재료 외 공동생활공간을 저해하는 주류 및 회식비 등**

마. 기타 문의사항 : 곡성군청 복지실 장수복지팀 ☎ 360-8309

3. 노인여가복지시설(경로당) 책임보험 의무 가입

가. 가입대상

○ 노인여가복지시설인 모든 경로당은 책임보험에 의무가입

나. 유의사항

○ 건축물대장이 없거나 건물 미등기 사유로 책임보험 가입이 어려운 경로당에 대해서는 조속히 건축물대장 및 등기 절차를 거쳐 책임보험에 가입하여 안전한 노인여가복지시설을 이용할 수 있도록 협조

다. 관련규정

○ 「사회복지사업법」

- 제34조의3(보험가입 의무) ① 시설의 운영자는 다음 각 호의 손해배상책임을 이행하기 위하여 손해보험회사의 책임보험에 가입하거나 「사회복지사 등의 처우 및 지위 향상을 위한 법률」제4조에 따른 한국사회복지공제회의 책임공제에 가입하여야 한다.

1. 화재로 인한 손해배상책임
2. 화재 외의 안전사고로 인하여 생명·신체에 피해를 입은 보호대상자에 대한 손해배상책임

- 제58조(과태료) ① 제34조의3항을 위반한 자에게는 300만원 이하의 과태료를 부과한다.

라. 기타 문의사항 : 곡성군청 복지실 장수복지팀 ☎ 360-8309

4. 경로당 음용수 관리를 위한 정수기 설치

가. 설치운영개요

○ 설치대상 : 318개소 (제품별 회사에서 해당경로당 방문 설치)
○ 설치기간 : 2016. 11. ~ 12.
○ 약정기간 : 2016. 12. ~ 2019. 12.
※ 약정기간 3년 렌탈료 지원 후 소유권 이전(각 경로당)
○ 정수기 운영 및 관리 : 제품 회사별 년4회 필터교환, 점검 및 청소

나. 기타 문의사항 : 곡성군청 복지실 희망복지팀 ☎ 360-8309

Ⅲ. 농정·산림

1. 2017년 주민소득지원기금 융자 신청 안내

가. 사업개요

○ 신청기간 : 12. 1. ~ 12. 30.
○ 신청장소 : 거주지 읍·면사무소 및 행정복지센터 산업계
○ 지원규모 : 15억원
○ 대 상 자
- 신청일 현재 곡성군 관내에 주민등록을 두고 6개월이상 거주하는 70세미만의 가구주(1948년 이후)
- 기금지원으로 소득수준을 향상할 수 있는 가구

나. 사업내용

○ 대상사업

- 농정역점시책 사업(친환경 농업, 수출농업, 시협·비범, 단지경영개선사업)
- 중앙정부 또는 도의 지원이 없거나 불충분한 사업

○ 자금종류

구분	시설자금	운영자금	농정역점시책사업	지원비율
융자 한도	대출잔액기준 가구 1억 원 단체 2억 원	대출잔액기준 5천만 원	5억 원	**무이자** 융자지원 사업비 100%
대출 조건	3년 거치 4년 균분상환	2년 거치 3년 균분상환	3년 거치 5년 균분상환	

다. 기타 문의사항 : 곡성군청 농정과 농정팀 ☎ 360-7154

2. 2017년 후계농업경영인 육성사업 신청

가. 사업개요

○ 신청기한 : 2017. 1. 13.까지

○ 접 수 처 : 주민등록기준지 관할 읍·면사무소 및 행정복지센터 (산업기능요원은 배정명부를 보유하고 있는 영농정착예정지역 주소지 관할 지자체)

○ 모집인원 : 4명(곡성군)

○ 사업내용 : 융자지원

- 최대 2억원 한도, 연리 2%(3년 거치 7년 분할상환)

나. 신청자격

○ 연 령 : 만18세 이상 ~ 50세 미만('66.1.1.~'98.12.31.출생)

○ 병 역 : 병역필, 면제자(여성포함) 또는 산업기능요원 편입대상자

○ 영농경력 : 영농에 종사한 경력이 없거나, 종사한 지 10년이 지나지 아니한 자

○ 교육실적 : 농업계 학교(농고, 농대 등)를 졸업하였거나, 군수가 인정한 농업교육기관에서 관련 교육을 이수한 자

○ 경영정보 등록 : 「농어업경영체 육성 및 지원에 관한 법률」 제4조에 따라 농업경영정보를 등록한 농업인(등록예정자 포함)

다. 기타 문의사항 : 곡성군청 농정과 농정팀 ☎ 360-7156

3. 2017년산 공공비축미곡 매입 품종 안내

가. 매입품종

○ 신동진, 새일미

나. 유의사항

○ 2017년 공공비축미곡 산물벼 및 농협자체 수매는 신동진벼만 받음

다. 기타 문의사항 : 곡성군청 농정과 유통가공팀 ☎ 360-7181

4. 농산물 우수관리(GAP) 인증제도 안내

가. 제도개요

○ GAP(Good Agricultural Practices)는 농산물의 안전성을 확보하고 농업환경을 보전하기 위하여 농산물과 농업환경에 잔류할 수 있는 각종 위해요소(농약, 중금속, 식중독 세균, 곰팡이 독소, 기생충, 바이러스)를 안전하게 관리하는 인증제도

나. GAP 인증절차

○ 사전준비 : 기본교육 이수(2시간), 영농일지 작성(연중 수시 신청)

○ 신청서 제출 : 위해요소관리·사업운영 계획서 등(재배작목 생육기간 2/3경과 이전에 신청)

○ 인증심사 : 토양·수질분석·잔류농약·중금속 검사 등

※ 주산지 GAP 사업 대상자는 토양·수질분석 생략

○ 인증서 발급 : 2년간 유효(만료기간 이후에 2년마다 갱신)

○ 인증품 생산 : 생산, 수확, 유통과정 우수관리기준 준수, 수확 전 농약 등 유해물질 분석, 수확 후 관리시설 관리

○ GAP 인증비 지원 : 안전성 검사비 및 인증 수수료 100%보조

다. 기타 문의사항 : 곡성군청 농정과 유통가공팀 ☎ 360-7186

5. 볍씨 발아율 자체 검사요령

가. 필요성

○ 금년 벼 수발아 피해로 2017년 벼 보급종 공급이 어려워 자가채종 종자를 이용하는 농가가 많을 것으로 예상

○ 수발아로 발아율이 좋지 않을 경우, 발아에 문제가 생겨 못자리 피해가 나타날 수 있으므로 반드시 간이 발아율 검사를 한 후 종자로 사용

나. 검사요령

○ 볍씨를 미지근한 물(30~32℃)에 3~4일 침종
(물 온도가 15℃ 이하의 찬물일 경우 7~10일 침종)

○ 발아억제물질이 나오므로 물을 하루에 한 번 갈아줄 것

○ 싹이 난 볍씨를 세어 85% 이상 발아되었을 경우 종자로 사용

※ 발아율 검사가 어려울 시 농업기술센터 종합검정실에 의뢰(3~4일소요)

다. 기타 문의사항 : 농업기술센터 기술보급과 작물환경팀 ☎ 360-7351

6. 2017년 기능성 소과류 특화단지 조성사업

가. 사업개요

○ 대상작목 : 체리, 플럼코트

○ 총사업비 : 570백만 원(국비 35%, 군비 35%, 자담 30%)

※ 사업단비 : 5,000천원~6,000천원/10a당

○ 사 업 량 : 10ha 내외

○ 사업내용 : 묘목대, 관수시설, 유공관, 지주시설, 제초매트 등

나. 협조사항

○ 대상 소과류 재배에 관심 있는 농업인은 묘목확보 및 재배기술교육을 위해 담당부서 사전연락 요망

다. 기타 문의사항 : 농업기술센터 기술보급과 과수특작팀 ☎ 360-7273

7. 매실, 자두 등 핵과류 동계방제 방법 안내

가. 시기 및 방법

시 기	대상 병해충	방제 약제	제조방법
11월 하순~ 12월 하순	깍지벌레 등 각종 해충	기계유유제	물 25말(500ℓ)에 기계유제 1통(20L)
2월중하순	고약병, 축엽병, 궤양병, 각종해충 등	석회유황합제	물 25말(500ℓ)에 석회유황합제 3~4통 ※ 살포시기 늦어질수록 농도 연하게 제조

나. 유의사항

○ 약제 절감 및 작업효율 증진을 위해 동계 전정 실시 후 방제

○ 동계방제 효과를 높이기 위해서는 나무 전체에 빠짐없이 살포

○ 기계유제와 석회유황합제 살포간격 30일 이상

다. 기타 문의사항 : 농업기술센터 기술보급과 과수특작팀 ☎ 360-7362

8. 2017년 새해농업인실용교육 안내

가. 교육개요

○ 기 간 : 2017. 1. 9. ~ 1. 20.

○ 장 소 : 농업기술센터, 읍·면사무소 및 행정복지센터 회의실, 문화센터 등

○ 강 사 : 외부전문가, 센터 자체강사 또는 지역선도자

○ 과정 및 인원 : 4개 분야, 12개반, 2,000명

분 야		내 용	날짜	개소	인원	대 상	교육장소
4분야		**12개반**		**23**	**2,000명**		
농업경영 선도자		농업경영, 영농설계, 마케팅	1.9.(월)	1	300	이장, 농촌지도자회, 우수강소농 등	문화센터 동악아트홀
영농기술	식량작물	유기농벼 (자연농업, 농기계안전)	1.10.~1.18.	11	830	작목별 재배 및 희망농가	읍면 회의실, 종합회관
	지역 특화작목 (8)	배	1.12.(목)	1	50		배영농조합법인 교육장
		블루베리	1.10.(화)	1	50		농업기술센터 대청마당
		체 리	1.20.(금)	1	50		문화센터 평생학습실
		매 실	1.17.(화)	2	120		삼기면사무소 회의실
			1.20.(금)				죽곡면사무소 회의실
		딸 기	1.16.(월)	1	60		농업기술센터 대청마당
		고 추	1.17.(화)	1	100		군민회관 참여마당
		한 우	1.12.(목)	1	100		군민회관 참여마당
		곤충산업	1.11.(수)	1	50		농업기술센터 대청마당
청년농업인		청년리더	1.13.(금)	1	40	4-H회 후계농업인 등 (49세이하 농업인)	문화센터 평생학습실
농촌자원		6차산업	1.19.(목)	1	250	생활개선회, 농촌체험 마을주민, 6차산업 종사자	문화센터 동악아트홀

나. 기타 문의사항 : 농업기술센터 농촌지원과 지도기획팀 ☎ 360-7254

9. 산불조심 소각행위 근절

가. 산불예방을 위한 협조사항

○ 논·밭두렁 및 영농 폐기물 소각금지

○ 산림 연접지 100m 이내 불지르기 금지

○ 등산로, 숲길 등 입산 시 인화물질 소지 금지

나. 위반 시 과태료 부과

위반행위	과태료 금액		
	1차 위반	2차 위반	3차이상 위반
허가를 받지 않고 산림이나 산림인접지역에서 불을 피운 경우	30만원	40만원	50만원
허가를 받지 않고 산림이나 산림인접지역에 불을 가지고 들어간 경우	10만원	20만원	30만원
산림에서 담배를 피우거나 담배꽁초를 버린 경우	10만원	20만원	20만원
인접한 산림의 소유자·사용자 또는 관리자에게 알리지 않고 불을 놓은 경우	10만원	20만원	20만원
화기, 인화 물질, 발화 물질을 지니고 산에 들어간 경우	10만원	20만원	20만원

다. 기타 문의사항 : 곡성군청 산림과 산림보호팀 ☎ 360-8453

Ⅳ. 유관기관 홍보사항

1. 결핵 증상 및 치료 안내

가. 주요증상

○ 기침, 가래, 체중감소, 미열, 식은땀, 객혈 등

○ 2주 이상 지속되는 감기증상

나. 입원치료

○ 결핵치료시작 첫 2주는 전염성이 높아 격리(입원)치료 필요

○ 일반병원에서 치료하기 어려운 전염성 결핵환자

다. 기타사항

○ 국가결핵치료기관 국립목포병원 이용

- 결핵전문 의료진의 지료서비스 제공

- 결핵치료비(외래·입원) 전액 무료(2016.7.1.시행)
- 보호자 없는 병실 운영
- 전 병실 최첨단 환기시스템 구축
- 국가지정음압격리병실 운영 및 감염병관리기관 지정(2016.8.3.)

라. 기타 문의사항 : 국립목포병원 ☎ 280-1333

2. 정치후원금(기탁금) 제도 안내

가. 제도의의

○ 소액 정치후원금 기부문화의 활성화로 정치자금의 투명성을 확보하고 민주정치의 건전한 발전에 기여

○ 후원인이 후원회를 통하여 국회의원에게 직접 후원하는 “후원금”과 개인(공무원 포함)이 선거관리위원회에 기탁하여 정당에 배분되는 “기탁금”이 있음

나. 기탁할 수 있는 사람

○ 대한민국 국민이라면 누구나 가능

※ 외국인, 법인이나 단체는 정치우원금을 후원할 수 없음

※ 공무원은 후원회에 정치후원금 기부가 금지되나, 선거관리위원회에 기탁금(정치후원금)을 기탁할 수 있음

다. 기탁방법

○ 정치후원금 계좌입금후 「기탁금 기탁서」를 작성하여 ‘곡성군선거관리위원회’에 제출하시면 영수증(기탁금수탁증)을 보내드림

※ 입금계좌 : 농협은행 301-0196-2631-11(예금주명 : 곡성군선거관리위원회)

라. 세제혜택

○ 정치후원금 기부 시 최고 10만원까지는 세액공제, 10만원을 초과하는 금액에 대해서는 소득공제를 받을 수 있음

※ 연말정신 시 산출세액이 10만원 미만인 경우에는 그 금액까지만 공제

마. 기타 문의사항 : 곡성군선거관리위원회 ☎ 363-2345

Ⅴ. 중앙부처 홍보자료

1. 주택용 소방시설 설치 의무

가. 설치기준

○ 설치내용

- 단독경보형감지기 : 각 방과 거실(구획된 실마다)에 설치
- 소화기 : 세대별, 층별 1개 이상 설치

○ 설치기한 : 2017.2.4.까지 설치(의무사항)

○ 설치대상 : 단독주택(단독·다중·다가구) 및 공동주택(다세대·연립)

※ 아파트 제외

○ 관련규정 : 화재예방, 소방시설 설치 유지 및 안전관리에 관한 법률

나. 기타 문의사항 : 국민안전처 중앙소방본부 ☎ 044-205-7357

2. 성실납세하는 당신이 진정한 애국자

가. 기타 문의사항 : 국세청 대변인실 ☎ 044-205-3184

Ⅵ. 미담·수범 사례

❑ 훈훈한 지역공동체 만들기를 위한 지역 내 자원봉사 활동

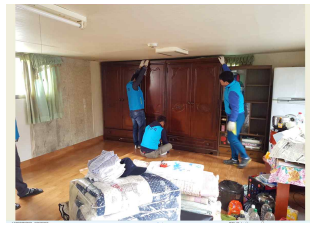

○ 지역 내 자원봉사활동 단체 강산회(회장 박택규) 회원 30여 명은 지난 11월 13일 기초생활수급대상인 오곡면 오지8구 독거노인 가구를 찾아 봉사활동을 추진하였다.

○ 해당 가구는 거주하고 있는 집이 본인 소유가 아니어서 LH공사의 집수리 혜택을 받지 못하고 있었으며, 고장난 연탄보일러를 수리하지 못해 겨울을 나기 어려운 상황에 처해 있었다.

○ 오곡면에서 매주 찾아가는 어려운 이웃 돌봄 서비스를 실시하면서 이 가구를 강산회에 추천하여 회원들의 적극적인 도움으로 이와 같은 자원봉사를 받을 수 있게 되었다.

○ 또한, 강산회 회원들은 오곡면 관내 어르신들이 따뜻한 겨울을 날 수 있도록 관내 25개소 경로당에 겨울이불을 두 채씩 전달하였다.

❑ 독거노인 따뜻한 겨울나기 집수리사업 지원

○ 석곡면 지역사회보장협의체는 지난 11월 29일 석곡교회와 연계하여 관내에 거주하는 기초생활보장수급 독거노인 가구에 단열공사와 지붕 대청소 등 봉사활동을 실시하였다.

○ 이번 집수리 사업은 지역사회보장협의체에서 마련한 기금과 석곡교회 교인들의 자발적인 성금, 그리고 목수 기술을 가진 교인들의 재능기부로 이루어졌다.

○ 집수리 사업을 지원받은 가정에서는 “추위 때문에 겨울이 다가오는 것이 걱정스럽기만 했는데 따뜻한 바람막이가 생겨 올 겨울 매서운 추위에 끄떡없이 보낼 수 있게 되었다.”며 감사의 말을 전했다. 이에 석곡면장은 “앞으로도 주거환경이 열악한 위기가정 등 복지사각지대를 발굴하고 민관의 협력을 통해 지역의 문제를 해결하는 등 지역복지활성화에 최선을 다하겠다.”고 말했다.

❑ 장애인 화재 피해가구, 이웃 주민 온정의 손길 이어져

○ 지난 11얼 22일 석곡면 월계마을 주민 김모씨(기초수급자, 장애인) 가정은 갑작스러운 화재로 인해 주택이 완전 전소되어 실의에 빠졌다.

○ 이에 월계마을(이장 허진) 주민들은 마을 기금을 마련하여 거주할 곳이 마땅치 않은 주민에게 인근의 빈집을 깨끗이 정비하여 집이 복구되는 동안 임시거처로 사용할 수 있도록 이불, 옷가지 등 각종 생필품을 지원하였으며,

○ 특히, 건설기계연합회 곡성지회 목죽석지구(회장 박병환)에서는 포크레인 2대와 인부 3명을 지원하여 화재로 인한 건축폐기물을 신속하게 복구하는데 도움을 주었다.

○ 석곡면장은 “솔선수범하여 어려운 이웃에 따뜻한 온정을 전달해 주신 주민들에게 감사하다.”고 전했다.