



|곡성군|
GOKSEONG COUNTY

Vol.510

JULY

2018

동막소식

제510호 2018년 7월 25일 (수요일)

함께해요! 희망곡성

침실습지

2018

7



목 차

I. 생활·문화

1. 2018년 7월 정기분 재산세(주택, 건축물) 납부 안내	6
2. 취득세 자진 신고 및 납부 안내	7
3. 함께해요! 군민행복 주민 제안사업 접수	8
4. 전라도 정도1천년 '약무호남을 노래하다 공연 개최	9
5. 교통약자를 위한 특별교통수단(장애인콜택시) 운영	10
6. 제8기 곡성 리더스아카데미 8월 강연	11
7. 여름 휴가철 안전위험요인 집중신고기간 운영	12
8. 1회용품 사용 줄이기 안내	13
9. 곡성 기차당 뚝방마켓 개장	14
10. 곡성한바퀴-개미진 여름여행	14

II. 복지

1. 아동수당 지원사업	15
2. 아동급식 지원사업	16
3. 희망키움통장Ⅱ 신규 가입자 모집	17

III. 농·림·축산업

1. 곡성군 농산업인력지원센터 운영	18
2. 2018년 친환경농산물인증비 지원	18
3. 친환경농업단지 조성사업 추진	19

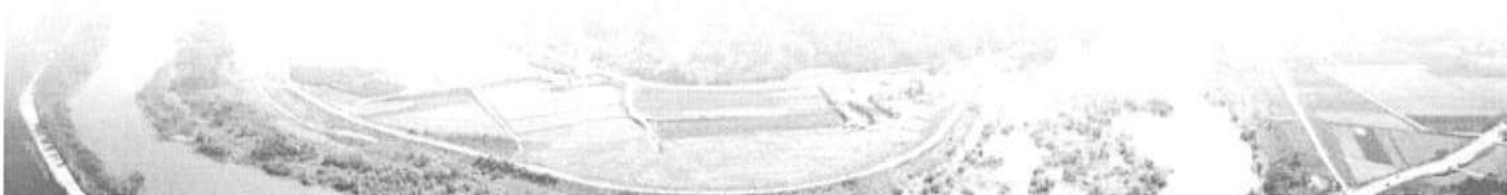

4. 육묘업 등록 신청(2017.12.28.부터 시행)	20
5. 농작물 재해보험 가입	22
6. GAP 인증 관련 사업	24
7. 가축전염병예방법 개정 안내	25
8. 반려동물 등록 안내	26
9. 갈색날개매미충 피해증상 및 방제요령 안내	27
10. 과수화상병 예방을 위한 농가 준수사항 안내	28

IV. 보건 · 의료

1. 올바른 손씻기로 감염병 예방하기	29
2. 국가암검진 및 암환자 의료비 지원	30
3. 진료비 본인부담금 인하 및 고가검사 보험적용 안내	31
4. 가정상비약 판매 24시간 편의점 안내	32
5. 식중독 예방방법	33

V. 중앙부처 홍보

1. 장기소액 연체자 재기 지원	34
2. 건강한 여름나기	35

1. 생활·문화



1. 2018년 7월 정기분 재산세(주택, 건축물) 납부 안내



가 재산세(주택·건축물) 납부 안내

- 과세대상 : 2018년 6월 1일 현재 주택·건축물·토지 소유자
- 세액 산출방법
 - 재산세(주택) : 주택공시가격 × 60% × 세율
 - 재산세(건축물) : 건물시가표준액 × 70% × 세율
- 재산세율 - 주택세율

과세표준	세율
6천만원 이하	1,000분의 1
6천만원 초과 1억5천만원 이하	6만원+6천만원 초과금액의 1,000분의 1.5
1억5천만원 초과 3억원 이하	19만5천원+1억5천만원 초과금액의 1,000분의 2.5
3억원 초과	57만원+3억원 초과금액의 1,000분의 4

- 건축물세율

구분	세율
일반건축물	1,000분의 2.5
골프장 및 고급오락장용 건축물	1,000분의 40

- 납부기한 : 2018. 7. 31.까지
 - 재산세(주택) 본 세액이 10만 원 이하 : 7월에 전체 부과
 - 재산세(주택) 본 세액이 10만 원 이상 : 1/2씩 7월과 9월에 부과
 - 재산세(건축물) 전액 7월에 부과

납부방법 및 장소

- 방문납부 : 시중 은행(한국은행 제외), 농협, 수협, 우체국
- 인터넷납부 : www.wetax.go.kr, www.giro.or.kr, 각 금융기관 홈페이지
- 가상계좌납부 : 가상계좌(농협)로 계좌이체 납부(고지서 참조)
- 신용카드납부 : 금융기관 ATM기기 이용(타사카드 수수료 900원)
- 자동이체 : 자동이체 신청하신 분은 납기말일(7. 31) 잔고 확인



나 기타 문의사항 곡성군청 재무과 세정팀 ☎ 360-8491

2. 취득세 자진 신고 및 납부 안내

가 보조 및 용자사업 관련 건축물(가설건축물) 취득세 신고

- 신고대상 : 건축물(가설건축물 포함)
- 신고기한 : 취득한 날로부터 60일 이내
- 과세표준 : 사실상의 취득가격(취득사실이 객관적으로 확인되는 경우)
 - 군에서 추진하는 보조 및 용자사업 대상자의 경우 보조금 및 용자금을 포함한 총사업비 정산금액으로 신고하여야 함
 - 누락하여 신고 시 과세표준 차액에 대해 추징되며 가산세가 부과됨
- 납부세율 : 건물(2.8%) 가설건축물(2.0%)
- 제출서류 : 취득세신고서, 보조 및 용자사업정산서 등

나 재산소유자 사망시 상속으로 인한 취득세 신고

- 신고대상 : 사망자 소유의 부동산, 자동차, 회원권 등
- 신고기한 : 사망일이 속하는 달의 말일부터 6개월 이내
 - 상속협약이 안되어 이전등기를 하지 않더라도 반드시 신고기한 내 취득세를 신고하고 납부하여야 함
 - 만약, 기한 내 공동상속인 명의로 취득세를 우선 신고하고 납부하면 추후에 상속등기 시 취득세를 납부하지 않아도 됨
 - 미신고시 무신고가산세 20%와 납부불성실가산세 1일당 0.03%가 추가됨
- 과세표준 : 시가표준액
- 납부세율 : 농지(2.3%), 농지외(2.8%), 자동차(7%~4%)
- 제출서류 : 상속재산분할협약서(상속인 지정된 경우), 피상속인(망자) 기본증명서, 가족관계증명서 등

다 기타 문의사항 곡성군청 재무과 세정팀 ☎ 360-8288



3. 함께해요! 군민행복 주민 제안사업 접수

군민 여러분의 아이디어

내년도 곡성군 예산에 반영 됩니다

☑ 함께해요! 군민행복 주민 제안사업 접수



✓ 접수기간 : 2018년 8월 24일 까지

✓ 인터넷 접수

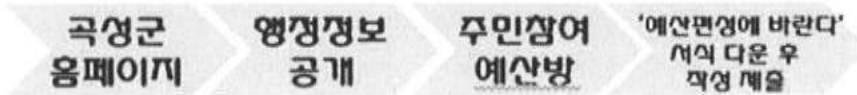

✓ 서면 접수

군청, 읍면 민원실에 비치된 '제안사업 신청서' 작성 제출(방문, 우편, 팩스)

☎팩스 : 061-360-8574

✉우편 : (우 57536) 곡성군 곡성읍 군청로 50, 곡성군청 기획실 의회예산팀

✓ 제안 대상사업

- 인구증가 시책, 관광산업 활성화, 마을 경관개선
- 주민 편익 증진 및 복지증진 사업
- 생활 주변 불편해소
- 지역사회 소통을 위한 공동체 활성화 사업 등 신청

☎ 기타 문의사항 : 곡성군청 기획실 의회예산팀 ☎ 360-8259

※ 교육청, 경찰서 등 타 기관 소관사항은 해당 기관에 건의 하세요.



곡성군
GOKSEONG COUNTY

5. 교통약자를 위한 특별교통수단(장애인콜택시) 운영

가 특별교통수단(장애인콜택시) 운영

- 이용대상자
 - 1급·2급 장애인으로서 대중교통의 이용이 어려운 사람
 - 65세 이상·임산부·일시적 휠체어 이용하는 사람으로서 대중교통 수단의 이용이 어려운 사람
 - 위에 해당하는 교통약자를 동반하는 가족 및 보호자 2인 이내
- 운행구역 - 전남 전역, 광주광역시, 전북 남원시 등
- 이용요금
 - 관내구간 : 기본 2km까지 700원(택시 요금의 20%), 이후 146m당 32원
 - 관외구간 : 시외버스 요금의 1.5배 적용
- 이용신청 - 전남 광역이동지원센터로 신청(☎ 1899-1110)
- 장애인콜택시 이용을 위한 이용자 등록 방법
 - 「등록 신청서 및 개인정보 동의서」를 (사)전남지체장애인협회 곡성군지회에 제출
- 운영기관 : (사)전남지체장애인협회 곡성군지회
(곡성군 곡성읍 읍내14길 12-1 / ☎ 363-8220)



나 기타 문의사항 곡성군청 민원과 교통팀 ☎ 360-8356

6. 제8기 곡성 리더스아카데미 8월 강연

가 강연개요

- 일 시 : 2018. 8. 23.(목) 16:00
- 장 소 : 곡성문화센터 동악아트홀
- 강 사 : 김 태 원(교수 및 작가)



- 경 력
 - 현(現) 구글(Google) 코리아 상무
- 주요저서
 - 생각을 선물하는 남자(2010)
 - 죽은 열정에게 보내는 젊은 구글러의 편지(2007)
- 방송출연 : 내조의 여왕, 우리동네 예체능, 백년손님 등
- 주 제 : “생각을 선물하는 남자.”

나 기타 문의사항 곡성군청 행정과 평생교육팀 ☎ 360-8465

7. 여름 휴가철 안전위험요인 집중신고기간 운영

가 운영개요

- 신고기간 : 2018. 7. 2. ~ 8. 31.
- 신고대상
 - 물놀이장 등 피서지 안전 위험요인, 풍수해 우려지역, 감전사고 등 생활 속 안전위험요인 전반
- 신고방법 : 안전신문고 홈페이지 또는 앱
 - 안전신문고(www.safetyreport.go.kr)





8. 1회용품 사용 줄이기 안내



가) 군민 실천사항

- 1회용컵 대신 개인용 유리컵, 머그컵 등 사용
- 비닐봉투 대신 장바구니 사용
- 야외행사에 1회용품 대신 도시락과 물통 사용



나) 업종별 준수사항

시설 또는 업종	사용 또는 제공이 금지된 품목	준수사항
식품접객업 및 집단급식소	1회용 컵, 접시, 용기, 나무젓가락, 이쑤시개, 숟가락, 포크, 나이프, 비닐식탁보 ※ 커피전문점 등 매장 내 1회용 플라스틱 컵사용 금지	사용억제
	1회용 합성수지로 코팅된 광고물 및 선전물	제작·배포억제
목욕장업	1회용 면도기, 칫솔, 치약, 샴푸, 린스	무상제공금지
도·소매업 (33㎡ / 10평 초과업소)	1회용 비닐봉투, 쇼핑백	무상제공금지
	1회용 합성수지로 코팅된 광고물 및 선전물	제작·배포억제



다) 적용 제외 사항

시설 또는 업종	적용 제외 사항(사용가능)
식품접객업 및 집단급식소	<ul style="list-style-type: none"> • 배달하거나 고객이 음식물을 가져가는 경우 • 생분해성 비닐식탁보 사용할 경우(친환경인증 제품) • 이쑤시개를 출입구에서만 제공하고 별도의 회수용기 비치하거나 전분 이쑤시개를 사용하는 경우 • 조리 및 세척시설이 없는 상례장소에서 음식물을 제공하는 경우
도·소매업 (33㎡ / 10평 초과업소)	<ul style="list-style-type: none"> • 생선, 정육, 채소 등 식재료의 겉면에 수분이 있거나 • 냉장고 등에 보관하는 제품을 담는 경우 • 손잡이까지 종이재질로 제작된 쇼핑백

※ 1회용품을 사용하거나 무상으로 제공할 경우, 「자원의 절약과 재활용 촉진에 관한 법률」 제10조 및 제41조에 따라 300만원 이하의 과태료가 부과



라) 기타 문의사항

곡성군청 환경과 환경자원팀 ☎ 360-8365

9. 곡성 기차당 뚝방마켓 개장

가 행사개요

- 개최시기 : 2018. 3. ~ 10.(월2회/둘째주·넷째주 토요일) 11:00~18:00
- 7월 개최 : 7. 28.(토) ※ 우천 시 휴장
- 장 소 : 곡성 기차마을전통시장 하천변 뚝방길
- 참 여 자 : 80여명
- 내 용
 - 차별화된 독특한 핸드메이드 수공예품 판매
 - 가열식품(즉석 먹거리) 판매 허용
 - 직접 재배한 농산물 및 농산물 가공품 판매 허용
 - 버스킹 및 지역주민들 참여 문화공연

나 기타 문의사항 곡성군청 지역활성화과 지역마케팅팀 ☎ 360-8758

10. 곡성한바퀴 - 재미진 여름여행

가 용암마을에서 즐기는 신나는 여름여행

- 기 간 : 7. 28.(토) ~ 8. 28.(토) 기간 중 토요일 4회
- 장 소 : 목사동면 용암농촌체험휴양마을 및 용산재
- 코 스 : 곡성역 집결 ⇨ 용암마을 ⇨ 은어잡기 체험 및 훈제구이 준비 ⇨ 점심(닭백숙, 곡성삼합) ⇨ 물놀이 및 마을산책 ⇨ 훈제구이 시식 ⇨ 용산재 ⇨ 곡성역(해산)
- 비 용 : 35,000원 / 소인(만3세~7세) 30,000원
- 예약문의 : 주민여행사 섬진강두꺼비 ☎ 010-2692-1758

나 기타 문의사항 곡성군청 관광문화과 관광정책팀 ☎ 360-8224

II. 복지



1. 아동수당 지원사업



가 사업개요

- 지원대상 : 만 0~5세 미만의 아동(0 ~ 71개월)
- '18. 9. 21.첫수당이 지급되므로 '12. 10. 1. 이후 출생아부터신청가능
- 지원기준 : 수급아동 가구의 소득인정액이 선정기준액 이하인 아동

구 분	3인 가구	4인 가구	5인 가구	6인 가구
2018년 아동수당 선정기준액	월 1,170만원	월 1,436만원	월 1,702만원	월 1,968만원

※ 7인 이상 가구의 경우, 가구원 1명 추가 시마다 선정 기준액에 266만원 가산

- 지급금액 : 수급아동 1인당월 10만원
(소득역전방지 위해 일부는 5만원 감액 지급)
- 지급방식 : 현금 지급 원칙



나 아동수당 신청

- 신청권자 : 아동의 친권자·후견인 또는 그 밖의 사람으로서 아동을 사실상 보호·양육하고 있는 사람
- 신청방법
 - 방 문 신 청 : 아동의 주민등록 상 주소지 읍면사무소에 신청
 - 온라인 신청 : 아동의 보호자가 부모인 경우에만 가능,복지로 웹사이트(www.bokjiro.go.kr) 또는 스마트폰 앱으로 신청
- 신청기간 : 2018. 6. 20. ~
 - 출생 신고 후에는 언제든지 신청 가능
- 구비서류
 - 아동수당 신청서
 - 신분증 : 주민등록증, 여권, 자동차운전면허증, 장애인등록증 등



다 기타 문의사항 곡성군청 복지실 드림스타트팀 ☎ 360-8619



2. 아동급식 지원사업



사업개요

- 지원대상 : 18세 미만의 취학 및 미취학 아동
- 지원기준
 - ① 국민기초생활보장 수급자 가구(차상위, 소년소녀가정 포함)
 - ② 한부모가정
 - ③ 긴급복지 지원대상 가구
 - ④ 보호자의 사망, 가출, 장기복역, 장기입원, 학대·방임 등
 - ⑤ 저소득 맞벌이가정 소득인정액 중위소득52% 이하인 가구
 - ⑥ 담임교사, 사회복지사, 이장, 군 담당공무원 등의 추천
 - ⑦ 지역아동센터, 사회복지관 등의 아동복지프로그램 이용 등
- 지원방식
 - 학기 중 : 토·공휴일 지원, 주1회 밀반찬 도시락 배달
 - 방학 중 : 1일/1식, 주3회 밀반찬 도시락 배달
- 급식제공기관 : 4개소(곡성, 꿈나래, 목석죽, 주산지역아동센터)



아동급식 신청

- 신청방법
 - 방문신청 : 읍·면사무소에 신청
- 신청기간 : 연중 상시
- 구비서류
 - 아동급식 신청(추천)서
 - 건강보험료 납부확인서
 - 건강보험증 또는 의료급여증 사본
 - 외국인 경우, 외국인등록증 사본 등



기타 문의사항 곡곡성군청 복지실 드림스타트팀 ☎ 360-8619



3. 희망키움통장 II 신규 가입자 모집



희망키움통장 II

- 사업개요 : 근로능력 있는 주거·교육수급가구 및 차상위계층이 일을 통한 자립·자활을 향한 꿈을 키워 나갈 수 있도록 지원
- 지원내용 : 3년 동안 매월 10만원을 저축하고, 근로활동을 계속할 경우, 본인 저축액과 동일한 금액의 근로소득장려금 최대 360만원(3년 기준)을 추가로 지원
- 만기지급 : 3년통장 유지, 교육(총4회) 및 사례관리(총6회) 상담, 사용 용도 증빙(정부지원금의 50%이상 사용 증빙)
- 사용용도 : 주택구입·임대, 본인·자녀 고등교육·기술훈련, 사업의 창업·운영자금 등의 용도 지출 증빙자료(영수증 등) 제출
- 지원대상 : 주거·교육수급 가구, 차상위 계층
 - 신규 가입자 모집 기간 중 위 복지급여 대상자가 아닌 일반인도 가입 신청 후, 소득·재산 조사 결과가 기준(중위소득 50%)에 충족할 경우 가입 가능
- 지원절차
 - 가입신청(읍면동) ⇨ 신청자 자격확인 및 추천(시군구) ⇨ 대상자 선정 및 결과통보(시군구) ⇨ 계좌개설 및 본인저축(가입자) ⇨ 지원금 적립 계좌 생성 및 적립(중앙자활센터)
- 모집기간
 - 3차(8월) : 8. 1.(수) ~ 8. 16.(목)
 - 4차(10월) : 10. 1.(월) ~ 10. 12.(금)



기타 문의사항 곡성군청 복지실 희망복지팀 ☎ 360-8384

Ⅲ. 농·림·축산업



1. 곡성군 농산업인력지원센터 운영



가 곡성군농산업인력지원센터 운영

- 운영기간 : 연중 운영
- 위 치 : 곡성군 곡성읍 읍내15길 2
- 연 락 처 : ☎ 061)362-8269, FAX 061)362-3656
- 대상사업 : 농작업(농업인, 농업법인에서 운영하는 사업)
- 신청방법 : 방문, 전화 상담, 홈페이지(www.agriwork.kr/ggdwork)를 통해 신청 가능(신청을 농작업 시작 10일 이전에 해주시면 더욱 원활하게 연결해 드릴 수 있습니다)
- 혜 택 : 관외 근로자 교통비 지급(1일 1만원), NH단체상해보험 지원, 구인구직 수수료 없음



나 기타 문의사항 곡성군청 농정과 농업정책팀 ☎ 360-7151



2. 2018년 친환경농산물인증비 지원



가 2018년 친환경농산물 인증비 지원 안내

- 지원기간 : 연중
- 지원대상 : 농산물품질관리원 또는 민간인증기관으로부터 무농약, 유기 인증을 받은 개인 및 단지
- 신청장소 : 농가 주소지 읍·면사무소
(관외 경작자는 농지소재지 읍·면사무소)
- 제출서류 : 신청서, 인증서 사본, 인증비세부내역서, 세금계산서, 신분증 사본 등
- 유의사항 : 인증 유효기간 1년 준수(인증 취소는 환수 조치)



나 기타 문의사항 곡성군 농정과 친환경농업팀 ☎ 360-7164



3. 친환경농업단지 조성사업 추진



가 환경농업단지 지원

- 대상작목 : 벼, 밭, 원예, 특용, 임산물 등 인증가능 모든 작물
- 지원대상 : 친환경농업을 실천하여 인증(무농약, 유기농)을 받은 농가
- 사업비 신청기간 : 연중
- 인증단계별 사업비 지원 한도(ha)
 - 과수 : 유기농 1,500천원, 전환기 1,300천원, 무농약 1,000천원
 - 채소 : 유기농 1,300천원, 전환기 1,100천원, 무농약 800천원
 - 벼 : 유기농 1,200천원, 전환기 1,000천원, 무농약 700천원
 - 임산물 등 : 유기농 500천원, 전환기 400천원, 무농약 300천원
- ※ 벼단지 병해충 공동방제비 지원 : ha당 4회(유기, 무농약), 240천원
- ※ 2019년부터 무농약 벼 인증 6년차 농지는 친환경농업단지 조성사업 제외



나 친환경농업단지 운영요령

- 유기농단지 : 합성농약 살포금지, 화학비료 사용금지
 - 친환경단지 예방위해 주기적인 관찰 필요
- 무농약단지 : 합성농약 살포금지, 화학비료는 시비처방서 기준 1/3 사용
- 병해충 방제 : 단지별로 병해충 공동방제 실시(7~9월)
 - 사업계획서에 의해 병해충 발생 전에 예방위주 방제
 - 돌발병해충 발생하여 추가 방제 시 자부담으로 처리
- 벼 친환경농업단지 잔류농약 분석(8~10월)
 - 잔류농약 검출 시 친환경농업단지 사업비 지급되지 않음



다 기타 문의사항

곡성군 농정과 친환경농업팀 ☎ 360-7161



4. 육묘업 등록 신청 안내 (2017.12.28.부터 시행)



가 육묘업 등록

- 묘(모종)을 생산하여 판매하려면 **육묘업 등록** 필수
- 육묘업의 등록 대상 : **채소·화훼·식량작물**
- 육묘업 등록은 **시설기준을 충족**하고 **교육기관에서 16시간 이상 교육 이수 후 신청 가능**

공통기준		· 개별기준의 시설에 대하여 소유권이나 임차권 등의 사용권을 확보할 것 · 두가지 이상 작물 재배 시 철재하우스는 재배하는 작물의 면적기준 중 넓은 기준 적용
개별기준		
채소·화훼		1) 철재하우스 면적 : 990㎡ 이상일 것 2) 환경조절장치 : 환풍기, 난방기, 관수장치를 갖춘 것 3) 병해충 차단시설 : 방충망을 갖춘 것 4) 육묘벤치를 설치 할 것 5) 다음 중 한가지 이상의 방법을 사용하여 철재하우스 바닥과 토양을 격리할 것 - 콘크리트 깔기, 부직포 깔기, 자갈깔기, 보도블록깔기
식량작물		1) 철재하우스 면적 : 250㎡ 이상일 것 2) 환경조절장치 : 차광장치와 관수장치를 갖춘 것 3) 다음 중 한가지 이상의 방법을 사용하여 철재하우스 바닥과 토양을 격리할 것-콘크리트 깔기, 부직포 깔기, 자갈깔기, 보도블록깔기
교육기관		
· 국립종자원 / 농촌진흥청 / 서울대학교 채소육종연구센터 · 문의 : 한국육묘산업연합회 ☎ 042-822-3406 / 채소육종연구센터 ☎ 02-880-4945		



나 유통묘 품질표시

- 판매하는 묘(모종)에는 용기나 포장에 **품질표시**(작물명, 품종명, 파종일, 생산자명, 육묘업등록번호) **반드시 명시**



다 육묘업 위반시 과태료 부과

- 등록하지 않고 육묘업을 한 자 : 1년 이하의 징역이나 1천만원 이하의 벌금
- 품질표시를 하지 않거나 거짓으로 표시 : 100~1,000만원의 과태료
- 품질표시 하지 않은 묘 판매 및 판매를 목적으로 진열·보관 : 10~100만원의 과태료
- 관련 장부를 보관하지 않은 육묘업자 : 100~1,000만원의 과태료



라 기타 문의사항 곡성군청 농정과 원예팀 ☎ 360-7172

참고

종자산업법상 종자업과 육묘업 구분

종자산업
(종자와 묘를 연구개발·육성·생산 등 이와 관련된 산업)

종자업(현행)

육묘업(신설, 12. 28 시행)

정의

종자 : 씨앗, 버섯종균, 묘목, 영양체
→ 자체로 번식 가능한 것



<씨앗> <버섯종균> <묘목> <영양체>

묘 : 씨앗이 발아하여 자란 어린식물체
(실생묘, 접목묘) → 자체 번식 안됨



<실생묘> <실생묘> <접목묘>

업 등록 자격

종자업 : 종자를 생산·가공 또는 다시 포장하여 판매하는 행위의 업(業)
① 시설기준 충족(채소, 과수, 화훼, 버섯, 식량, 기타) → 소유권 or 임차권 확보
② 직원 중 종자관리사 1명 보유 필수



<철재하우스> <묘목 포장>

육묘업 : 묘를 생산하여 판매하는 행위의 업(業)
① 시설기준 충족(채소, 화훼, 식량) → 소유권 or 임차권 확보 필요
② 육묘업을 하려는 자는 교육시간(16) 이수

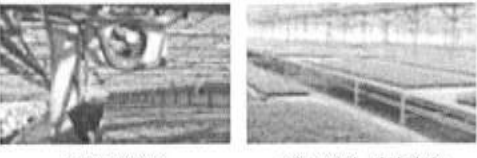

<철재하우스> <육묘벤치, 바닥격리>

품질 표시 방법

종자의 용기나 포장에 표시 의무
- 생산연도, 포장연월, 품종명, 발아율, 발아보증시한, 종자업등록번호 등



<채소종자 품질표시> <표시 확대>
<종균 품질표시> <묘목 품질표시>

묘의 용기나 포장에 표시 의무
- 작물명, 품종명, 파종일, 생산자명, 육묘업등록번호



<묘 트레이 표시> <표시 확대>
<포장박스 표시> <비 육묘 철재 트레이 일괄 표시>



5. 농작물 재해보험 가입



가) 농작물 재해보험

- 태풍, 홍수, 우박 등의 자연재해로부터 농작물이 피해를 입었을 때 피해 보상을 받을 수 있도록 지원하는 보험



나) 보험 가입대상 농작물 : 47개 품목

- 사과, 배, 감귤, 단감, 뽕은감, 참다래, 밤, 콩, 감자, 양파, 고구마, 자두, 매실, 포도, 옥수수, 마늘, 대추, 고추, 시설작물(수박, 딸기, 오이, 토마토, 참외, 풋고추, 호박, 국화, 장미, 멜론, 파프리카, 상추, 부추, 시금치, 배추, 가지, 파, 무, 백합, 카네이션·미나리), 농업시설물, 복숭아, 표고버섯, 배(적과전 종합위험), 벼(주계약·병해충특약·무사고환급특약), 인삼, 느타리버섯, 사과(적과전 종합위험)



다) 보험 가입 시기

- 품목별 가입 시기 다름



라) 지원자격

- 재해보험은 해당 품목을 재배하는 농업인은 누구나 가입할 수 있고 가입 장소는 가까운 지역농협에서 상담 후에 가입할 수 있습니다.
※ 농업경영체 등록된 농업인 또는 법인에 한해 보험료 지원



마) 보험료

- 당초 국가에서(국비, 도비, 군비) 80%를 지원하고 농가 자부담 20%를 내면 가입할 수 있으나 자부담 20% 중 군에서 50%를 추가 지원하여 농가는 10%로만 부담하여 가입할 수 있음 (보조 90, 자담 10%)
※유기농 인증 농가 농작물재해보험 가입 할 경우 자부담분 10% 지원(보조 100%)



바) 재해보험 가입농가의 조치사항

- 농작물 피해가 발생한 경우 가입한 농협에 신속히 신고하고 농협과 상의한 후 조사시까지 현장을 보존해야 함



사) 기타 문의사항

곡성군 농정과 원예팀 ☎ 360-7173

'18년 농작물재해보험 품목별 판매 일정

품 목		판매기간	사업 지역
원 예 시 설	농업용시설물		
	시설작물 (수박·딸기·오이·토마토·참외· ·풋고추·호박·국화·장미·파프리카·멜론·부추·상추·시금치· 배추·가지·파·무·백합·카네이션·미나리·쑥갓)	2.21~11.30	전 국
	버섯재배사 및 버섯작물 (표고·느타리 양송이·새송이)	2월~11월 (표고원모재배) 6월~7월	전 국
	벼	3.20~6.29	전 국
	고구마	4.30~6.15	전 국
	옥수수	4.30~6.22	전 국
	감자	7.16~9.7	전 국(가을감자)
	참다래	6.4~7.6	부산·광주·울산·전남·경남·제주
	콩	6.11~7.20	전 국
	마늘	10.8~11.2(난지)10.29~11.30(한지)	전 국
	인삼	10.29~11.30	전 국
	양파	10.29~11.30	전 국
	매실	11.5~11.30	전 국
	자두	11.5~11.30	전 국
	포도	11.5~11.30	전 국
	복숭아	11.5~11.30	전 국
	(적과전종합) 사과, 배, 단감, 뽕은감	11.5~11.30	전 국
	메밀	7.16.~8.31	(제주) 제주·서귀포
	브로콜리	7.16.~8.31	(제주) 제주·서귀포

※상기 판매기간 및 사업지역은 상품인가, 제도개선 등의 과정에서 변경될 수 있음.



6. GAP 인증 관련 사업



GAP 인증 안전성검사비 및 수수료 지원

- Good Agricultural Practices(좋은 농업의 실천)란 뜻으로 농산물의 안전성을 확보하고 농업환경을 보전하기 위하여 농산물과 농업환경에 잔류할 수 있는 각종 위해요소(농약, 중금속, 식중독 세균, 곰팡이독소, 기생충, 바이러스)를 안전하게 관리하는 인증 제도
- GAP 인증 절차
 - 사 전 준 비 : 기본교육 이수(2시간), 영농일지 작성 * 연중 수시 신청
 - 신청서 제출 : 위해요소관리·사업운영 계획서 등
(최초 수확일 1개월 이전에 신청)
 - 인 증 심 사 : 토양·수질분석·잔류농약·중금속 검사 등
* 주산지 GAP 사업 대상자는 토양·수질분석 생략
 - 인증서 발급 : 2년간 유효(만료기간 이후에 2년마다 갱신)
 - 인증품 생산 : 생산, 수확, 유통과정 우수관리기준 준수, 수확 전 농약 등 유해물질 분석, 수확 후 관리시설 처리
- GAP 인증비 지원 : 안전성 검사비 및 인증 수수료 100% 보조 지원



주산지 GAP 안전성 분석사업

- 주산지 GAP 안전성 분석사업이란?
 - 단일품목 또는 혼합품목의 주산지에 대한 인증에 필요한 토양·용수 안전성 검사를 실시하여 농업인의 경제적 부담 경감 및 지역의 안전 농산물 생산기반 구축
 - ※ 농가부담 비용 없음. / 인증기관에서 시료채취.
단, 시료 채취 시본인 또는 마을이장님이 입회
- 사업 신청 : 수시 신청 / 읍·면 사무소 산업팀



기타 문의사항

곡성군청 농정과 친환경농업팀 ☎ 360-7161



7. 가축전염병예방법 개정 안내



가 축산차량 등록제 대상 확대

- 시 행 : 2018. 7. 1. 부터
- 기존대상 : 가축운반, 원유운반, 알운반, 동물의약품운반, 사료운반, 조사료운반, 가축분뇨운반, 왕겨·톱밥·쌀겨·깎짚운반, 퇴비운반, 진료·예방접종, 인공수정, 컨설팅, 시료채취·방역 기계수리 (총 14종)
- 추가대상
 - 난좌운반 : 가금류 사육시설에 난좌를 운반하는 차량
 - 가금부산물운반 : 가금류 사육시설과 도축장을 출입하며 가금부산물을 운반하는 차량
 - 가금출하 인력운송 : 가금류 출하, 상하차를 위해 축산관계시설에 인력을 운송하는 차량
 - 가축사육시설 운영·관리 : 가축사육시설의 소유자가 소유거나 임차하는 화물자동차



나 가금류 입출하 휴지기제 신설

- 시 행 : 2018. 5. 1. 부터
- 세부내용
 - 육계 또는 육용오리농가에서 농림축산식품부 장관이 정하는 바에 따라 일제입식 및 출하를 준수해야 하며, 휴지기를 14일 미만으로 축소하지 않아야 한다 ⇨ 위반 시 1천만원 이하 과태료



다 기타 신설 사항

- 동별 전실 설치(가금류), 축사전용 작업복·전용신발 비치(11.1.부터)
- 가금류 농장 출입구, 동별 출입구에 CCTV 설치(익년 7.1.부터)



기타 문의사항 곡성군청 농정과 가축위생팀 ☎ 360-7483



8. 반려동물 등록 안내

가

동물 등록제

- 등록대상 동물(3개월령 이상의 반려견)과 그 소유자에 대한 정보를 행정기관에 등록함으로써, 반려견 분실 시 쉽게 소유주에게 돌아갈 수 있도록 하고, 유기동물 발생을 억제하는 등 동물의 보호와 유기·유실을 방지하는 제도입니다.

나

등록대상 동물 : 3개월령 이상의 반려견

- 주택·준주택에서 기르거나 주택·준주택 이외의 장소에서 반려 목적으로 기르는 개

다

등록시기

- 6월부터 매주 수, 금요일

라

등록형태 : 외장형 무선식별장치(칩) 부착

- 반려견과 동반하여 농정과 가축위생팀을 방문
※ 내장형 무선식별장치는 등록 불가

마

등록비용 : 7,000원

- 외장형 칩 : 4,000원, 민원 접수비 : 3,000원
※ 외장형 칩을 견주가 지참할 경우 칩 비용은 제외

바

기타 문의사항

곡성군 농정과 가축위생팀 ☎ 360-7485



9. 갈색날개매미충 피해증상 및 방제요령 안내

가

생태 및 피해증상

- 생 태
 - 1년에 1세대를 경과하고, 겨울철에는 전년도 새 가지 속에서 알로 월동하고, 산란된 가지는 이듬해 위축 또는 고사됨
 - 5월 중·하순 알 부화 ⇨ 약충(1~4령, 70일) ⇨ 성충(8~10월, 3개월)
- 피해증상 : 가지에 붙어 즙액을 빨아먹고, 새 가지에 알을 낳음.
- 기주식물 : 사과, 배, 복숭아, 산수유, 매실, 블루베리, 대추, 감 등



약충



성충 집단



산란 피해

나

방제요령

발육 단계	방제시기	방제방법	
		친환경재배	일반재배
알	싹트기 전 (3월 중하순)	- 산란가지 제거 - 기계유유제 (20배)	- 산란가지 제거 - 클로르피리포스수화제(500배)
약충 성충	- 약충: 80% 부화 (5월 중하순) - 성충: 산란기 (8월 상순~10월)	- 박메루플러스(500배), - 멀충대장골드(500배), - 홍맹이(500배)	- 데시스, 장원, 업로드, - 모스피란, 만장일치, - 팬텀, 오신, 보스, 트랜스폼 등

- 7월 현재 약충기로 발생정도 심하면 약제 살포
- 성충이 새 가지에 알을 낳아 과수에 큰 피해를 주므로 산란 전에 예찰 후 (방제적기 8월 중순 ~ 9월 중순) 약제 살포

다

기타 문의사항

농업기술센터 기술보급과 과수특작팀 ☎ 360-7362



10. 과수화상병 예방을 위한 농가 준수사항 안내



가 생애 및 피해증상

- **화상병이란?**(학명 : *Erwinia amylovora* Winslow et. al.)
- 세균성 병으로 발병하면 갈색이나 검은색으로 말라 죽어가는 모양이 불에 그슬린 것과 유사하며, 사과·배에 치명적인 식물 방역법상 금지병
- **발생지역** : 2015년 경기도 안성(32농가), 충남 천안(10농가), 충북 제천 (1농가)에서 사과와 배에 처음 발병 후, 2018년에도 중부지방 일부 발생.
- **피해증상** : 병든 꽃은 수침상이 되고 쭉그러든 후 흑갈색으로 변해 떨어지거나 나무에 매달려 있게 되고, 꽃이 달린 가지나 인접한 가지로 진전되어 잎맥을 따라 흑갈색의 병반이 생기고, 병이 진전됨에 따라 병든 잎은 말리고 쭉그러들어 가지에 매달려 있음.



잎의 병징



어린열매 병징



줄기 세균분출액



나 과수화상병 예방을 위한 농가 준수사항

- 과수원 관리를 청결하게 함
- 농작업을 하는 사람의 과수원 출입 시 사람과 작업도구 수시 소독
- 접수, 묘목 등은 발생지역이나 인근 지역에서의 나무 유입 금지



다 과수화상병 의심주 신고센터 운영 : 360-7362

- 화상병 유사증상 발견 시 즉시 농업기술센터(과수특작팀)에 연락



라 기타 문의사항 농업기술센터 기술보급과 과수특작팀 ☎ 360-7362

IV. 보건 · 의료



1. 올바른 손씻기로 감염병 예방하기

가) 감염경로

- 대부분의 감염병은 코나 입으로 감염되고, 바이러스가 묻은 손을 눈이나 코, 입에 갖다 대어 감염되는 경우가 많음

나) 예방방법

- 사람의 몸은 세균에 대한 저항력을 가지고 있기 때문에 올바른 손씻기를 통해 세균의 숫자를 줄여 주기만 해도 감염병을 절반으로 줄일 수 있음

다) 올바른 손씻기 방법

- 손바닥과 손바닥을 마주대고 문질러 주세요
- 손등과 손바닥을 마주대고 문질러 주세요
- 손바닥을 마주대고 손가락을 끼고 문질러 주세요
- 손가락을 마주잡고 문질러 주세요
- 엄지손가락을 다른 편 손바닥으로 돌려주면서 문질러 주세요
- 손가락을 반대편 손바닥에 놓고 문지르며 손톱 밑을 깨끗이 하세요



라) 기타 문의사항

곡성군청 보건과 감염병관리팀 ☎ 360-7562



2. 국가암검진 및 암환자 의료비 지원

가) 국가암검진

- 암종별 대상자 및 검진 주기

암종별	대 상 자	검진 주기	비 고
위암	만 40세 이상 남녀	2년	
대장암	만 50세 이상 남녀	매년	반드시 분변검사 실시
유방암	만 40세 이상 여성	2년	
자궁경부암	만 20세 이상 여성	2년	
간암	만 40세 이상 남녀 중 간암발생고위험군에 해당자	6개월	

※ 국가 암검진 대상자 중 해당 연도 검진 미실시 시 암환자의료비 지원에서 제외

나) 암환자의료비 지원

- 대 상 : 의료급여수급권자, 건강보험가입자 하위 5%
(직장: 89,000원 이하, 지역: 90,000원 이하)
- 지원 암종 및 지원 금액

구분	성인 암환자		
	소아 암환자	의료급여수급권자 (차상위 계층: 건강보험증 구분코드 C,E 해당자)	건강보험가입자
지원 암종	전체 암종	전체 암종	6대암 (위암, 대장암, 간암, 유방암, 자궁경부암, 폐암)
지원 금액	· 백혈병 : 3,000만원 · 그 외 : 2,000만원	· 본인일부부담금 : 120만원 · 비급여본인일부부담금 : 100만원	· 본인일부부담금 : 200만원

다) 기타 문의사항

곡성군청 보건과 의약관리팀 ☎ 360-7692



3. 진료비 본인부담금 인하 및 고가검사 보험적용 안내



가 65세 이상 어르신 치과 임플란트 본인부담금 인하

- 시행시기 : 2018. 7. 1.
- 내용 : 65세 이상 어르신 치과 임플란트 비용 본인부담금 인하
 - 건강보험가입자 : 종전 본인 부담율 50%에서 30%로 인하
 - 의료급여 1종 수급권자 : 종전 본인 부담율 20%에서 10%로 인하
 - 의료급여 2종 수급권자 : 종전 본인 부담율 30%에서 20%로 인하
- 적용 치아개수 : 1인당 2개 이내에서 보험급여 적용함



나 MRI 검사의 건강보험 적용 확대

- 시행시기 : 2018. 1. 1.
- 보험적용 질환
 - 암, 뇌양성 종양 및 뇌혈관질환, 뇌전증, 뇌염증성 질환
 - 척수손상 및 척수질환, 심장질환, 크론병, 신생아
 - 경도인지장애(치매로 이행될 가능성이 높은 고 위험군)



다 초음파 검사의 건강보험 적용 확대

- 시행시기 : 2018. 4. 1.
- 보험적용 질환
 - 암, 심장질환, 뇌혈관질환, 희귀난치성 질환
 - 임신부(7회 인정, 태아 이상이 예상되는 경우 추가인정)
 - 신생아중환자실 입원기간 동안 시행한 초음파검사
 - 상복부 초음파검사의 보험급여 인정(간, 담낭, 담도, 비장, 췌장질환)



라 기타 문의사항

곡성군청 보건과 진료팀 ☎ 360-7661



4. 가정상비약 판매 24시간 편의점 안내

가 편의점 현황

구 분	판매 점포명	소재지	전화번호
24시 편의점 (11개소)	웰빙마트편의점24	곡성읍 곡성로 854	362-1144
	GS25 곡성읍내점	곡성읍 학교로 101	363-0985
	씨유 곡성중앙점	곡성읍 중앙로100-2	363-5651
	세븐일레븐곡성읍내점	곡성읍 군청로 24	363-1175
	미니ストップ 옥과점	옥과면 대학로140	363-7275
	씨유 옥과소연점	옥과면 대학로146	363-5688
	세븐일레븐 옥과점	옥과면 대학로118	363-6711
	GS25 전남과학대점	옥과면 대학로 125	363-4154
	곡성(순천방향)휴게소	겸면 호남고속도로49	363-2766
	안국산업(주)곡성휴게소	겸면 호남고속도로로50	362- 8300
	씨유 곡성압록점	오곡면 섬진강로 1045	363-3357
	세븐일레븐 곡성옥과하늘점	옥과면 리문3길 5	

나 대상품목(일반의약품 12개 품목)

- 해열진통제
- 타이레놀500mg, 타이레놀160mg, 타이레놀80mg, 어린이부루펜시럽
- 감기약 : 판피린티정, 판콜에이
- 소화제 : 베아제정, 닥터베아제정, 휘스탈플러스정, 휘스탈골드정
- 파 스 : 제일쿨파스, 신신파스아렉스

다 기타 문의사항 곡성군청 보건과 진료팀 ☎ 360-7661

5. 식중독 예방법

가 식중독 예방 8대 수칙

- 가능한 음식은 익혀서 먹기.
- 식사 및 조리 전에는 손을 꼼꼼히 씻기.
- 칼이나 도마 등 조리 도구를 청결히 유지하기.
- 조리하지 않은 식품을 다른 식자재에서 분리하기.
- 남은 음식은 바로 냉장보관하기.
- 음식을 상온에 2시간 이상 두지 않기.
- 과일과 채소는 꼭 세척 후 먹기.
- 냉장고 온도는 냉장 5℃ 이하, 냉동 -18℃ 이하로 유지하기.

나 식중독 예방 4대 요령

식중독예방을 실천하는 당신이 국가대표입니다

실천하면 건강OK!

- 손 씻기**
손은 30초 이상 세정제(비누 등)를 사용하여 손가락, 손등까지 깨끗이 씻고 흐르는 물로 헹구세요.
- 익혀먹기**
음식물은 속까지 충분히 익히주세요.
- 중심온도 75℃(어패류 85℃), 1분이상 조리
- 끓여먹기**
물은 끓여서 마셔야 해요.
- 교차오염 방지**
채소류, 육류, 어패류, 원재료는 칼, 도마를 구분해서사용하세요.

다 기타 문의사항 곡성군청 보건과 위생팀 ☎ 360-7593

V. 중앙부처 홍보

1. 장기소액 연체자 재기 지원

장기소액 연체자의 재기를 도와드립니다



사람 중심의 지속성장 경제
당신의 삶을 희망으로 채우세요

<h4 style="text-align: center;">신청대상</h4> <ul style="list-style-type: none"> • 2017.10.31 기준 원금 1천만원 이하 채무를 10년이상 상환하지 못한 국민행복기금 및 국내 금융회사 장기소액연체자 	<h4 style="text-align: center;">신청방법</h4> <p>인터넷신청</p> <p>홈페이지 접속 > 본인인증 > 신청서 접수 > 증명서류 제출 > 심사 > 결과확인</p> <p>방문신청</p> <p>접수신청 방문 > 본인확인 > 신청서접수 및 증명서류제출 > 심사 > 결과확인</p> <ul style="list-style-type: none"> ■ 전화상담 ☎1588-3570 또는 ☎1397 ■ 인터넷신청 온크레딧 홈페이지(www.oncredit.or.kr) ■ 방문신청 한국자산관리공사, 서민금융통합지원센터
<h4 style="text-align: center;">지원내용</h4> <ul style="list-style-type: none"> • 상환능력심사를 통해 채권소각(최대 3년내), 또는 채무조정(원금의 최대 90% 감면) 	
<h4 style="text-align: center;">신청기간</h4> <p style="text-align: center;">2018.2.26 - 2018.8.31(6개월)</p>	



서민금융통합지원센터

장기소액 연체자 지원재단

2. 건강한 여름나기

건강한 여름나기
이렇게 준비하세요!



물은 자주
마시고!



항상
시원하게!



휴식은
충분하게!

매일매일 기상정보
확인하기



무더운 날 이런 경우 더 위험합니다!

누구?       

고령자 및 독거노인 아외근로자 만성질환자 어린이 논/밭 야외작업장 차안

위험할때 119 (119구급대), 기상정보 확인할때 131 (기상청 날씨예보)







