



2020년~2024년
중기 지방재정계획



곡성군
GOKSEONG COUNTY

목 차

1 중기지방재정계획 제도 개요

- I. 중기지방재정계획 제도의 의의 5
- II. 중기지방재정계획 근거 규정 및 연혁 6
- III. 중기지방재정계획 수립체계 8
- 참고. 중기지방재정계획 기능별 분류체계 9

2 중기지방재정계획 목표 및 기본방향

- I. 군정목표 및 역점시책 13
- II. 군정일반현황 14
- III. 곡성군 재정현황 15

3 중기지방재정계획 운용계획

- I. 재정여건과 운영방향 18
- II. 재정운용 실적 20
- III. 중기지방재정계획 전망 22

4 13개 분야·52개 부문별 자원배분

■ ■ I. 분야·부문별 투자재원 분류	65
■ ■ II. 분야·부문별 자원배분 현황	75

5 분야별 정책방향 및 자원배분

■ ■ 010. 일반 공공행정 분야	79
■ ■ 020. 공공질서 및 안전 분야	81
■ ■ 050. 교육 분야	82
■ ■ 060. 문화 및 관광 분야	83
■ ■ 070. 환경보호 분야	85
■ ■ 080. 사회복지 분야	87
■ ■ 090. 보건 분야	89
■ ■ 100. 농림해양수산 분야	90
■ ■ 110. 산업·중소기업 분야	93
■ ■ 120. 교통 및 물류분야	94
■ ■ 140. 국토 및 지역개발 분야	95
■ ■ 150. 과학기술 분야	97
■ ■ 160. 예비비 및 기타 분야	98

6 참 고 자 료

■ ■ I. 부문별 현황(총괄)	101
■ ■ II. 세부사업 계획서	125

제1장 중기지방재정계획 제도 개요

- I 제도의 의의
- II 근거 규정 및 연혁
- III 수립 체계

1. 제도의 의의

□ 개 념

- 지방자치단체의 발전 계획과 수요를 중·장기적으로 전망하여 반영한 다년도 예산으로서, 효율적인 자원배분을 통한 계획적인 지방재정 운용을 위해 수립하는 5년간의 연동화 계획

□ 제도 필요성

- 중·장기적 시계에서 5개년 계획을 수립하고, 경제·사회적 여건 변화를 반영한 연동화 계획으로 운영
 - 지방정부의 비전과 정책우선순위를 반영하여 발전계획을 수립하고 지방재정의 예측가능성을 제고
 - 개별사업 검토 중심의 단년도 예산편성 과정에서 놓치기 쉬운 전략적 자원배분 기능을 강화
- 국가재정운용계획에서 제시하는 중·장기 중점재원 투자방향 및 주요사업계획을 반영하여 국가와 지방의 재정적 연계성을 확보
 - 중앙부처는 지역정책의 준거를 제시하고, 지방자치단체는 재정 운용의 기본틀로 활용

2. 근거규정 및 연혁

□ 근거규정 : 지방재정법 제33조

제33조(중기지방재정계획의 수립 등) ① 지방자치단체의 장은 지방재정을 계획성 있게 운용하기 위하여 매년 다음 회계연도부터 5회계연도 이상의 기간에 대한 중기지방재정계획을 수립하여 예산안과 함께 지방의회에 제출하고, 회계연도 개시 30일 전까지 행정안전부장관에게 제출하여야 한다. <개정>

② 지방자치단체의 장은 제1항에 따른 중기지방재정계획(이하 “중기지방재정계획”이라 한다)을 수립할 때에는 행정안전부장관이 정하는 계획수립 절차 등에 따라 그 중기지방재정계획이 관계 법령에 따른 국가계획 및 지역계획과 연계되도록 하여야 한다.

③ 중기지방재정계획에는 다음 각 호의 사항이 포함되어야 한다.

1. 재정운용의 기본방향과 목표
2. 중장기 재정여건과 재정규모전망
3. 관련 국가계획 및 지역계획 중 해당 사항
4. 분야별 자원배분계획
5. 예산과 기금별 운용방향
6. 의무지출(법령 등에 따라 지출과 지출규모가 결정되는 지출 및 이가지출을 말하며 그 구체적인 범위는 대통령령으로 정한다. 이하 같다)의 증가율 및 산출내역과 재량지출(의무지출 외의 지출을 말한다. 이하 같다)의 증가율에 대한 분야별 전망과 근거 및 관리계획
7. 제59조에 따른 지역통합재정통계의 전망과 근거
8. 통합재정수지[일반회계, 특별회계 및 기금을 통합한 재정통계로서 순(純) 수입에서 순 지출을 뺀 금액을 말한다] 전망과 관리방안
9. 투자심사와 지방채 발행 대상사업
10. 그 밖에 대통령령으로 정하는 사항

④ 행정안전부장관은 매년 중기지방재정계획의 수립에 필요한 다음 각 호의 사항이 포함된 지침을 지방자치단체에 통보할 수 있다.

1. 국가의 재정운용방향
2. 관련 국가계획 및 지역계획
3. 중기지방재정계획의 수립에 필요한 그 밖의 정보
4. 중기지방재정계획 수립의 기준

- ⑤ 행정안전부장관은 관계 중앙관서의 장에게 제4항에 따른 지침의 작성에 필요한 정보를 제공하도록 요청할 수 있다. 이 경우 요청을 받은 관계 중앙관서의 장은 이에 협조하여야 한다.
- ⑥ 행정안전부장관은 제1항에 따른 각 지방자치단체의 중기지방재정계획을 기초로 매년 종합적인 중기지방재정계획을 수립하고, 국무회의에 보고하여야 한다. 이 경우 행정안전부장관은 지방자치단체의 의견을 최대한 반영하도록 노력하여야 한다.
- ⑦ 행정안전부장관은 제6항에 따라 종합적인 중기지방재정계획을 수립할 때에는 「국가재정법」에 따른 국가재정운용계획과의 연계성을 높일 수 있도록 관계 중앙관서의 장과 협의하여야 한다.
- ⑧ 중기지방재정계획을 변경하는 경우에는 제1항·제2항·제6항 및 제7항을 준용한다.
- ⑨ 중기지방재정계획의 수립에 관한 지방자치단체의 장의 자문에 응하도록 하기 위하여 각 지방자치단체에 지방재정계획심의위원회를 둔다.
- ⑩ 제9항에 따른 지방재정계획심의위원회의 구성 및 운영 등에 필요한 사항은 해당 지방자치단체의 조례로 정한다.
- ⑪ 지방자치단체의 장은 중기지방재정계획에 반영되지 아니한 사업에 대해서는 제37조에 따른 투자심사나 지방채 발행의 대상으로 해서는 아니 된다. 다만, 중기지방재정계획을 수립할 때에 반영하지 못할 불가피한 사유가 있는 경우는 예외로 한다.

□ 연 혁

- ('88년) 중기지방재정계획 수립 법제화(지방재정법)
- ('91년) 지방재정계획심의위원회를 설치 및 국무회의 보고 규정
- ('93년) 국가계획 및 지역계획과 연동화 계획으로 운영
- ('95년) 계획수립 결과를 관계 부처에 통보, 협의 추진
- ('05년) 중기지방재정계획 수립 시기 조정(4월→11월)
- ('07년) 사업예산제도 운영과 연계하여 수립
- ('15년) 중기지방재정계획연도 변경(다음 회계년도부터 5회계연도)

3. 수립 체계

□ 수립 주체

- 모든 지방자치단체는 중기지방재정계획을 수립하여 예산안과 함께 지방의회에 제출하고, 회계연도 개시 30일 전까지 행정안전부에 제출
- 행정안전부는 지방자치단체의 중기지방재정계획을 종합하여 관계부처 협의 후 국무회의 보고

□ 주요 내용

- (재정목표) 지역발전 및 재정운용의 목표·전략 등 기본방향
- (재정전망) 세입·세출 추계 및 투자가용재원 판단
- (투자계획) 분야별 정책방향 및 투자계획 수립

□ 수립 절차

①	행정안전부	■ 중기지방재정계획 수립 기준 작성, 자치단체 통보
②	지방자치단체	■ 지방자치단체별 사업계획(안) 수립
③	지방자치단체	■ 자치단체 중기지방재정계획 중 신규 국고보조사업에 대한 관계부처 의견조회
④	지방자치단체	■ 관계부처 의견을 반영, 중기지방재정계획 확정 ■ 지방의회 및 행정안전부에 제출
⑤	행정안전부	■ 전국 중기지방재정계획 종합, 관계부처 협의
⑥	행정안전부	■ 국무회의 보고, 중앙부처·자치단체 송부

참고	중기지방재정계획 기능별 분류체계
-----------	--------------------------

13개 분야	52개 부문	
010 일반공공행정	011 입법 및 선거관리 014 재정·금융	013 지방행정·재정지원 016 일반행정
020 공공질서 및 안전	023 경찰 026 소방	025 재난방재·민방위
050 교육	051 유아 및 초중등교육 053 평생·직업교육	052 고등교육
060 문화 및 관광	061 문화예술 063 체육 065 문화 및 관광일반	062 관광 064 문화재
070 환경보호	071 상하수도·수질 073 대기 075 해양	072 폐기물 074 자연 076 환경보호일반
080 사회복지	081 기초생활보장 084 보육·가족 및 여성 086 노동 088 주택	082 취약계층지원 085 노인·청소년 087 보훈 089 사회복지일반
090 보건	091 보건의료	093 식품의약품안전
100 농림해양수산	101 농업·농촌 103 해양수산·어촌	102 임업·산촌
110 산업·중소기업	111 산업금융지원 113 무역 및 투자유치 115 에너지 및 자원개발	112 산업기술지원 114 산업진흥·고도화 116 산업·중소기업 일반
120 수송 및 교통	121 도로 124 해운·항만 126 대중교통·물류 등 기타	123 도시철도 125 항공·공항
140 국토 및 지역개발	141 수자원 143 산업단지	142 지역 및 도시
150 과학기술	151 기술개발 153 과학기술일반	152 과학기술연구지원
160 예비비	161 예비비	

※ 「지방자치단체 예산편성 운영기준」 상의 기능별 분류 설명서 참조

제2장 중기지방재정계획 목표 및 기본방향

- Ⅰ 재정계획 목표 및 기본방향
- Ⅱ 군정일반현황
- Ⅲ 곡성군 재정현황

I. 군정목표 및 역점시책

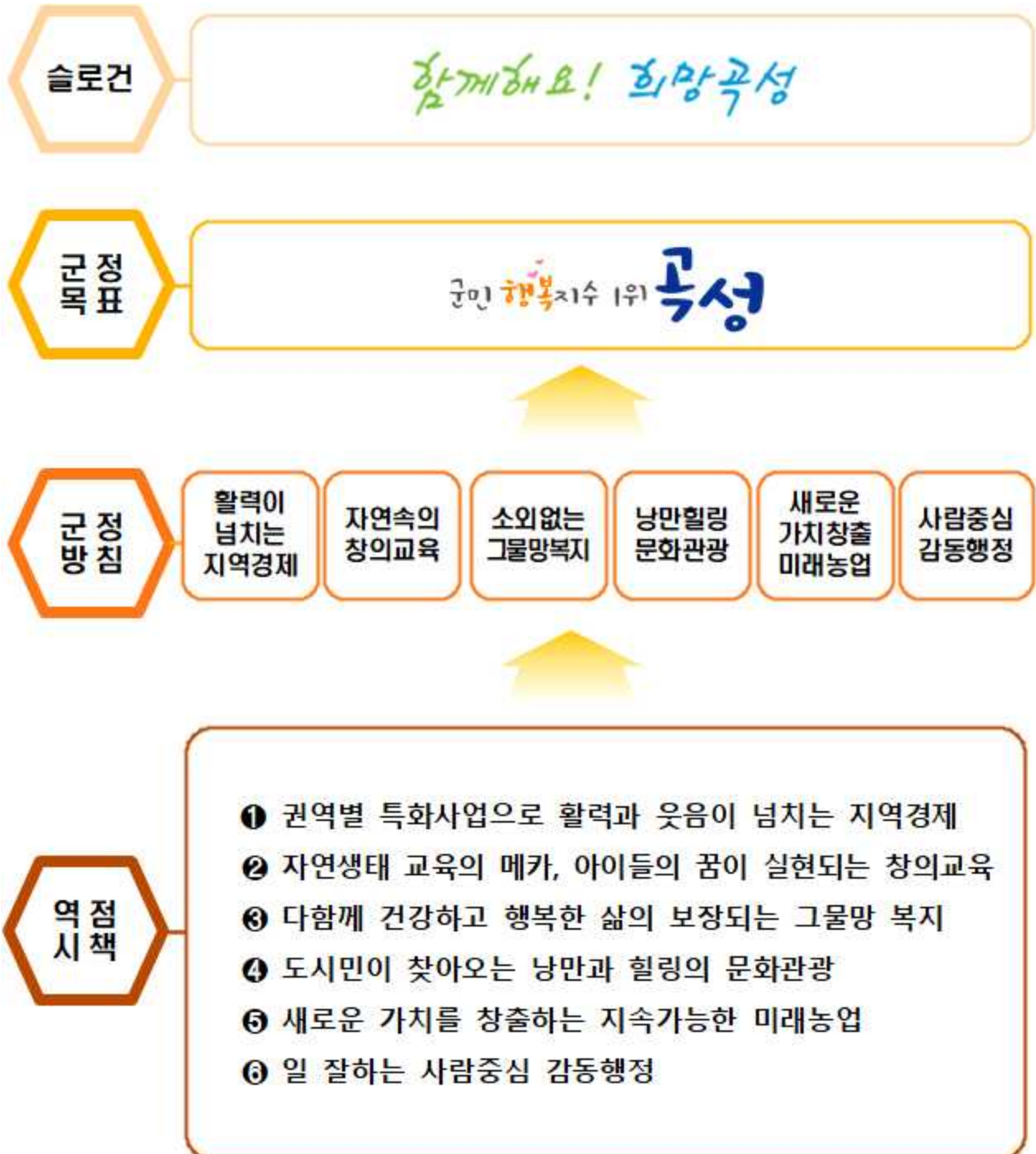

II. 군정일반현황 (2018. 10. 31.기준)

□ 인 구 (인구 29,034명 / 세대 15,333명) (단위 : 명, 세대)

최근 5년간 인구 및 세대연황

구분		2015년	2016년	2017년	2018년	2019
세대수		15,028	14,960	15,090	15,169	15,333
인구수 (명)	소계	30,745	30,400	30,131	29,742	29,034
	남	14,964	14,786	14,643	14,489	14,157
	여	15,781	15,614	15,488	15,253	14,877
세대당 평균인구		2.05	2.03	1.99	1.96	1.89

+ ○ 65세 이상 노인인구 : 10,094명, 34.7%(전년대비 1%증)

세대수 및 인구수 전망 추이



□ 면 적 : 547.48km²(통계연보)

○ 경지 94.9km²(17.3%), 임야 395.02km²(72.2%), 기타 57.54km²(10.5%)

□ 행정구역 현황 : 1읍 10면, 272리 496마을

구 분	계	곡성	오곡	삼기	석곡	목사동	죽곡	고달	옥과	입	겸면	오산	
면적km ²	547.46	52.33	62.86	38.18	53.18	46.76	103.40	41.94	29.95	34.06	38.25	46.55	
법정리	125	15	10	12	12	12	13	7	11	12	12	9	
행정리	272	29	22	26	31	25	28	14	23	30	22	22	
세대수	15,169	3,713	1,026	955	1,366	843	1,077	698	2,354	1,324	988	826	
인구수	남	14,489	3,966	994	832	1,165	697	962	617	2,307	1,296	894	759
	여	15,253	4,258	1,031	887	1,320	740	1,036	656	2,348	1,310	918	749

□ 행정조직 : 본청1실, 12과, 1사업소, 2직속기관, 1읍 10면 의회1과

○ 공무원 수 : 586명

□ 군의원 : 7명 (지역 6명, 비례 1명)

□ 기업현황 : 대기업 1개소, 중소기업 213개소, 농공단지 3개소

○ 사업체수 2,038개소, 제조업체 214개소

Ⅲ. 곡성군 재정현황

(단위 : 천원)

재정 규모	구 분	2017년도	2018년도	2019년도	평균신장율
	합 계	370,055,849	390,506,991	441,455,220	9.25%
	일반회계	353,311,730	368,313,103	412,107,776	8%
	특별회계	16,744,119	22,193,888	29,347,444	3.2%

※ 2017~2018년도 최종예산, 2019년도 제2회 추경 예산

제3장 중기지방재정계획 운용계획

- Ⅰ 재정여건과 운용방향
- Ⅱ 재정운용 실적
- Ⅲ 중기지방재정계획 전망

① 재정운용 여건

- 세계경기회복세에 따른 선진국·신흥국 경제의 호조에도 불구하고, 수출·설비투자가 둔화로 돌아서고, 소비심리가 저하되고 있어 자치단체의 자주재원 수입액 증가 추세는 점차 완만해질 것으로 전망
- (지방세) 정부의 소득주도 성장정책, 지방세 비과세·감면의 축소, 지방세입 확충을 위한 제도개선 효과 등에 따라 지방세 증가추세는 당분간 이어질 것으로 보이나,
 - 미·중간 무역갈등 등 교역환경 악화, 국제유가 상승, 북한 관련 지정학적 리스크 상존, 최저임금 인상 등 고용시장 여건 악화, 가계 부채 상환부담 등이 제약요인으로 작용할 것으로 전망
- (세외수입) 지방세외수입 정책협의회를 통한 제도개선 추진, 지방세외수입 징수포상금 지급근거규정 마련 등 징수율 제고 유인으로 예년보다 증가 전망
- (지방이전재원) 지방교부세, 지방교육재정교부금 등은 내국세 수입 증가 전망에 따라 증가 예상

② 재정운용 기본방향

① 자체재원 기능 강화

- 소득 및 소비과세 세원 확충, 체납세액 징수, 탈루세원의 적극 발굴 등 지방세수 확보 강화
- 사용료, 수수료 등에 대한 변동 요율 적기 반영, 신규 서비스에 대한 수수료 및 사용료 징수대상 발굴 등 세외수입 확충

② 의존재원 예산 확보 총력

- 재정자립도가 열악하여 자체재원만으로는 세수를 충당할 수 없어 의존재원인 중앙지원 국비 신규사업을 적극 발굴·건의하고, SOC분야의 계속사업과 신규사업에 대한 예산확보에 총력

※ 사회간접자본(SOC : Social Overhead Capital) : 도로, 항만, 철도 등 생산활동에 직접적으로 사용되지는 않지만 경제활동을 원활하게 하기 위해서 꼭 필요한 사회기반시설

③ 투자사업 위주의 예산운영

- 불요불급한 예산 및 행사성·소비성 예산, 경상적 경비 예산 등은 최대한 절감
- 절감된 예산은 실질적 주민복지 증진과 균민소득 증대 및 일자리 창출 등 지역경제 살리기 분야에 집중 투자

④ 풀뿌리 민주주의를 통한 재정민주주의 실현

- 주민참여 예산제의 내실있는 운영을 통해 주민이 예산편성에 직접 참여하여 다양한 의견을 제시, 반영함으로써 지방예산의 주민참여 극대화 도모
- 각종 투자사업에 대한 주민 여론수렴, 자체심사 및 외부 전문가 등의 사전 심사를 거쳐 사업의 객관성 및 타당성 확보

II

재정운용 실적

① 연도별 변동추이

① 총재정규모(최종예산) : 2019년 4,414억원(제2회 추경 기준)

<연도별 예산규모 변동추이>

(단위 : 백만원)

구 분	최근 5 년					평 신 장 율
	2015	2016	2017	2018	2019	
계	333,381	341,615	387,431	408,232	478,732	6.3%
일반회계	298,741	315,127	353,312	368,313	412,107	7.2%
특별회계	18,502	19,063	16,744	22,193	29,347	7.3%
기 금	16,138	7,425	17,375	17,725	37,278	16.3%

※ '15~'18년 최종예산, 2019년 제2회 추경 예산 기준

② 최근 5년간 예산규모 대비 의존재원의 비율 73.8%

<연도별 의존재원 변동추이>

(단위 : 백만원)

구 분	최근 5 년				
	2016	2017	2018	2019	2020
예 산 규 모	333,381	341,615	387,431	408,232	510,830

합 계 (비율)		242,894 (72.9%)	258,086 (75.5%)	277,737 (75.1%)	284,259 (69.6%)	361,513 (70.7%)
의 존 재 원	지방교부세	128,475	144,505	162,665	171,339	200,571
	보 조 금	110,163	107,294	113,717	111,484	153,037
	재정보전금	1,360	3,491	1,355	1,436	7,905
지 방 채		2,896	2,796	-	-	-

※ '15~'18년 최종예산, 2019년 제2회 추경 예산 기준

<연도별 지방세 및 세외수입 현황>

(단위 : 백만원)

구 분	계	지 방 세		세 외 수 입	
		세 액	비 율	세 액	비 율
2015	26,292	12,593	3.78%	13,699	4.11%
2016	29,394	12,517	3.95%	16,877	4.29%
2017	27,488	13,519	3.65%	13,969	3.77%
2018	29,820	13,037	3.34%	16,783	4.30%
2019	30,624	13,098	3.59%	17,526	4.80%

※ '15~'18년 최종예산, 2019년 제2회 추경 예산 기준

Ⅲ

중기지방재정계획 전망

① 중기 재정 전망

① 계획기간('20~'24) 총 재정규모 : 2조 8735억원

< 회계별 재정규모 전망 >

(단위 : 백만원, %)

구 분	중 기 투 자 계 획						연평균 증가율
	비율	2020	2021	2022	2023	2024	
계	100%	510,830	531,963	552,606	572,510	594,134	3.8
일반회계	90.5%	437,854	481,742	503,248	522,845	553,475	6
특별회계	4%	20,574	20,762	21,066	26,391	22,205	1.9
기 금	5.5%	52,402	29,459	28,292	23,274	18,454	-23

※ 출처 : 중기재정계획수립 > 재정계획총괄(재정계획) : 예산외 미포함

- 다함께 건강하고 행복한 삶이 보장되는 실질적인 사회 복지를 실현하고 도시민이 찾아오는 낭만과 힐링의 문화관광을 통해 세대 구분 없는 매력 넘치는 체험·체류형 문화관광지를 지속적으로 개발 육성하고 권역별 미래지향적인 농특산품목을 지원 육성하며, 산림자원을 활용한 농임업소득 경쟁력 증대로 고루 잘사는 농촌 구현과 일자리가 넉넉한 중장기적 인력운영 계획 실행 등 군정 역점시책의 성공적인 추진을 위한 기반 조성과 지역경제에 활력을 줄 수 있는 계획 추진

- 새로운 성장 동력을 위한 기반시설 확충 등의 경제개발비와 인구 초고령화로 인한 복지 및 의료대책 수요 등 사회보장 등에 소요되는 사회개발비의 부담이 지속적으로 증가되어 지방재정 운영에 큰 부담으로 작용할 것으로 전망됨

- 계획기간 중 어려운 재정여건 극복을 위해
 - 지방세 및 세외수입 증대를 통하여 안정적인 자체재원 확보와 계획적인 재정운영을 통한 투자효과 극대화가 요구되므로, 체납액 일소 및 재정개혁 등 지속적인 개선대책을 추진

 - 중·장기적인 의존재원의 확보, 산업단지조성 및 각종 관광시설 확충 시 민간자본을 참여시킬 수 있는 여건 조성과 자주재원 확충을 위한 경영능력 강화 등의 지속적인 노력 필요
 - ⇒ 자주재원(지방교부세+재정보전금+조정교부금)

 - 경상예산의 연차적인 축소로 소모성 경비의 지출을 최소화하고 전시성·일회성 행사의 지양 및 사업 우선순위에 따른 분야별 효율적인 재원 배분이 이루어지도록 전환하고, 급격히 늘어나는 복지수요와 보조사업에 대한 준비 부담률 재검토 등 지출의 적절한 안배 필요
 - ⇒ 재정운영의 실효성 확보

① 재정계획 총괄[예산외 미포함, 일반회계+특별회계+기금]

(단위 : 백만원, %)

구 분	중 기 재 정 계 획					합 계	비중	연평 균신 장률
	2020	2021	2022	2023	2024			
① 세 입	510,830	531,963	552,606	572,510	594,134	2,762,043	100	3.8
지 방 세	23,305	23,655	24,011	24,372	24,740	120,082	4	1.5
세 외 수 입	24,805	24,465	23,228	23,082	16,844	112,425	4	-9.2
경상적세외수입	18,886	18,490	17,191	16,984	10,691	82,243	3	-13.3
임시적세외수입	5,919	5,975	6,036	6,098	6,153	30,181	1	1
이 전 재 원	361,513	365,048	367,628	368,867	369,964	1,833,020	66	0.6
보통교부세	183,174	184,900	186,643	188,403	190,181	933,301	34	0.9
특별교부세	1,016	1,047	1,078	1,110	1,144	5,395	0	3
부동산교부세	16,283	16,446	16,610	16,776	16,944	83,060	3	1
소방안전교부세	98	102	106	110	114	529	0	3.8
조정교부금등	7,905	7,984	8,064	8,145	8,226	40,323	1	1
국고보조금	81,810	82,542	82,283	81,031	80,809	408,475	15	-0.3
지특보조금	24,360	24,521	24,685	24,851	24,989	123,406	4	0.6
기금	5,308	5,417	5,530	5,645	4,089	25,990	1	-6.3
도비보조금등	41,558	42,089	42,631	42,797	43,468	212,542	8	1.1
보전수입 및 내부거래	101,207	118,795	137,739	156,188	182,586	696,515	25	15.9

② 경 상 지 출	148,301	132,099	131,624	126,147	112,765	650,936	100	-6.6
행정운영경비	52,079	57,560	58,107	57,541	56,233	281,519	43	1.9
인력운영비	49,998	55,456	56,066	55,535	55,538	272,593	42	2.7
기본경비	2,080	2,104	2,041	2,006	695	8,926	1	-24
재 무 활 동	94,050	70,848	69,820	65,001	52,932	352,651	54	-13.4
내부거래지출	52,550	46,492	46,899	47,321	46,792	240,054	37	-2.9
보 전 지 출	41,500	24,356	22,921	17,681	6,140	112,598	17	-38
예 비 비	2,172	3,690	3,698	3,605	3,600	16,765	3	13.5
③ 투자비용재원(①-②)	362,528	399,864	420,982	446,363	481,370	2,111,107	0	7.3
④ 사 업 수 요	362,528	399,864	420,982	446,363	481,370	2,111,107	0	7.3
⑤부족재원(④-③)	0	0	0	0	0	0	0	0
재정규모(①+⑤)	510,830	531,963	552,606	572,510	594,134	2,762,043	0	3.8

② 재정계획 총괄[예산외 미포함, 일반회계]

구 분	중 기 재 정 계 획					합 계	비중	연평균 신장률
	2020	2021	2022	2023	2024			
① 세 입	437,854	481,742	503,248	522,845	553,475	2,499,164	100	6
지 방 세	23,305	23,655	24,011	24,372	24,740	120,082	5	1.5
세 외 수 입	16,579	16,695	16,813	16,932	14,585	81,603	3	-3.2
경상적세외수입	10,717	10,775	10,834	10,893	8,487	51,707	2	-5.7
임시적세외수입	5,861	5,920	5,979	6,039	6,098	29,896	1	1
이 전 재 원	357,493	360,961	363,472	364,639	365,669	1,812,234	73	0.6
보통교부세	183,174	184,900	186,643	188,403	190,181	933,301	37	0.9
특별교부세	1,016	1,047	1,078	1,110	1,144	5,395	0	3
부동산교부세	16,283	16,446	16,610	16,776	16,944	83,060	3	1
소방안전교부세	98	102	106	110	114	529	0	3.8
조정교부금등	7,905	7,984	8,064	8,145	8,226	40,323	2	1
국고보조금	79,899	80,603	80,314	79,033	78,780	398,628	16	-0.4
지특보조금	22,524	22,649	22,775	22,902	23,002	113,851	5	0.5
기금	5,308	5,417	5,530	5,645	4,089	25,990	1	-6.3
도비보조금등	41,287	41,814	42,353	42,515	43,189	211,158	8	1.1
보전수입 및 내부거래	40,478	80,430	98,953	116,902	148,481	485,244	19	38.4

② 경 상 지 출	98,304	105,396	106,158	105,870	97,379	513,106	100	-0.2
행정운영경비	52,024	57,505	58,051	57,484	56,175	281,239	55	1.9
인력운영비	49,943	55,401	56,010	55,478	55,481	272,313	53	2.7
기본경비	2,080	2,104	2,041	2,006	695	8,926	2	-24
재 무 활 동	44,202	44,305	44,514	44,786	37,604	215,411	42	-4
내부거래지출	37,258	37,455	37,714	37,986	37,304	187,718	37	0
보 전 지 출	6,943	6,850	6,800	6,800	300	27,693	5	-54.4
예 비 비	2,078	3,586	3,593	3,600	3,600	16,457	3	14.7
③ 투자비용재원 (①②)	339,551	376,346	397,091	416,976	456,096	1,986,059	0	7.7
④ 사 업 수 요	339,551	376,346	397,091	416,976	456,096	1,986,059	0	7.7
⑤ 부족재원(④-③)	0	0	0	0	0	0	0	0
재정규모(①+⑤)	437,854	481,742	503,248	522,845	553,475	2,499,164	0	6

③ 재정계획 총괄[예산외 미포함, 특별회계]

(단위 : 백만원, %)

구 분	중 기 재 정 계 획					합 계	비중	연평 균신 장률
	2020	2021	2022	2023	2024			
① 세 입	20,574	20,762	21,066	21,391	17,205	100,997	100	-4.4
지 방 세	0	0	0	0	0	0	0	0
세 외 수 입	5,747	5,781	5,857	5,932	2,040	25,357	25	-22.8
경상적세외수입	5,705	5,737	5,812	5,885	1,995	25,135	25	-23.1
임시적세외수입	42	44	45	47	44	222	0	1.4
이 전 재 원	4,013	4,081	4,150	4,222	4,295	20,762	21	1.7
보통교부세	0	0	0	0	0	0	0	0
특별교부세	0	0	0	0	0	0	0	0
부동산교부세	0	0	0	0	0	0	0	0
소방안전 특별교부세	0	0	0	0	0	0	0	0
조정교부금등	0	0	0	0	0	0	0	0
국고보조금	1,912	1,940	1,968	1,998	2,029	9,847	10	1.5
균형발전특별회 계보조금	1,836	1,873	1,910	1,948	1,987	9,555	9	2
기금	0	0	0	0	0	0	0	0
도비보조금등	265	268	272	275	279	1,360	1	1.3
보전수입 및 내부거래	10,813	10,900	11,058	11,237	10,870	54,878	54	0.1

② 경 상 지 출	1,363	978	983	888	887	5,099	100	-10.2
행정운영경비	55	56	56	57	57	281	6	1
인력운영비	55	56	56	57	57	281	6	1
기본경비	0	0	0	0	0	0	0	0
재 무 활 동	1,214	818	822	826	830	4,509	88	-9.1
내부거래지출	400	0	0	0	0	400	8	-100
보 전 지 출	814	818	822	826	830	4,109	81	0.5
예 비 비	94	105	105	6	0	309	6	-100
③ 투자비용재원 (①+②)	19,211	19,784	20,083	20,502	16,318	95,898	0	-4
④ 사 업 수 요	19,211	19,784	20,083	20,502	16,318	95,898	0	-4
⑤ 부족재원(④-③)	0	0	0	0	0	0	0	0
재정규모(①+⑤)	20,574	20,762	21,066	21,391	17,205	100,997	0	-4.4

[상수도 특별회계]

(단위 : 백만원, %)

구 분	중 기 재 정 계 획					합 계	비중	연평 균신 장률
	2020	2021	2022	2023	2024			
① 세 입	9,010	9,277	9,605	14,947	15,337	58,177	100	14.2
지 방 세	0	0	0	0	0	0	0	0
세 외 수 입	1,846	1,883	1,921	1,959	1,998	9,608	17	2
경상적세외수입	1,805	1,842	1,878	1,916	1,954	9,395	16	2
임시적세외수입	41	42	42	43	44	212	0	2
이 전 재 원	3,824	3,901	3,979	4,058	4,140	19,902	34	2
보통교부세	0	0	0	0	0	0	0	0
특별교부세	0	0	0	0	0	0	0	0
부동산교부세	0	0	0	0	0	0	0	0
소방안전특교세	0	0	0	0	0	0	0	0
조정교부금등	0	0	0	0	0	0	0	0
국고보조금	1,752	1,787	1,823	1,860	1,897	9,119	16	2
지특보조금	1,836	1,873	1,910	1,948	1,987	9,555	16	2
기금	0	0	0	0	0	0	0	0
도비보조금등	236	241	245	250	255	1,228	2	2
보전수입 및 내부거래	3,340	3,493	3,706	8,930	9,199	28,668	49	28.8
② 경 상 지 출	0	0	0	0	0	0	0	0
행정운영경비	0	0	0	0	0	0	0	0
인력운영비	0	0	0	0	0	0	0	0
기본경비	0	0	0	0	0	0	0	0
재 무 활 동	0	0	0	0	0	0	0	0
내부거래지출	0	0	0	0	0	0	0	0
보 전 지 출	0	0	0	0	0	0	0	0
예 비 비	0	0	0	0	0	0	0	0
③ 투자가용자원 (①-②)	9,010	9,277	9,605	14,947	15,337	58,177	0	14.2
④ 사 업 수 요	9,010	9,277	9,605	14,947	15,337	58,177	0	14.2
⑤ 부족자원(④-③)	0	0	0	0	0	0	0	0
재정규모(①+⑤)	9,010	9,277	9,605	14,947	15,337	58,177	0	14.2

[자활기금 특별회계]

(단위 : 백만원, %)

구 분	중 기 재 정 계 획					합 계	비중	연평 균신 장률
	2020	2021	2022	2023	2024			
① 세 입	955	965	974	984	994	4,872	100	1
지 방 세	0	0	0	0	0	0	0	0
세 외 수 입	6	6	6	6	6	29	1	1.5
경상적세외수입	6	6	6	6	6	29	1	1.5
임시적세외수입	0	0	0	0	0	0	0	0
이 전 재 원	0	0	0	0	0	0	0	0
보통교부세	0	0	0	0	0	0	0	0
특별교부세	0	0	0	0	0	0	0	0
부동산교부세	0	0	0	0	0	0	0	0
소방안전특교세	0	0	0	0	0	0	0	0
조정교부금등	0	0	0	0	0	0	0	0
국고보조금	0	0	0	0	0	0	0	0
지특보조금	0	0	0	0	0	0	0	0
기금	0	0	0	0	0	0	0	0
도비보조금등	0	0	0	0	0	0	0	0
보전수입 및 내부거래	949	959	969	978	988	4,843	99	1
② 경 상 지 출	90	100	100	0	0	290	100	-100
행정운영경비	0	0	0	0	0	0	0	0
인력운영비	0	0	0	0	0	0	0	0
기본경비	0	0	0	0	0	0	0	0
재 무 활 동	0	0	0	0	0	0	0	0
내부거래지출	0	0	0	0	0	0	0	0
보 전 지 출	0	0	0	0	0	0	0	0
예 비 비	90	100	100	0	0	290	100	-100
③ 투자가용재원(①-②)	865	865	874	984	994	4,582	0	3.5
④ 사 업 수 요	865	865	874	984	994	4,582	0	3.5
⑤ 부족재원(④-③)	0	0	0	0	0	0	0	0
재정규모(①+⑤)	955	965	974	984	994	4,872	0	1

[의료급여기금 특별회계]

(단위 : 백만원, %)

구 분	중 기 재 정 계 획					합 계	비중	연평 균신 장률
	2020	2021	2022	2023	2024			
① 세 입	1,234	1,229	1,225	1,221	1,218	6,128	100	-0.3
지 방 세	0	0	0	0	0	0	0	0
세 외 수 입	0	0	0	0	0	0	0	0
경상적세외수입	0	0	0	0	0	0	0	0
임시적세외수입	0	0	0	0	0	0	0	0
이 전 재 원	189	180	172	164	156	860	14	-4.7
보통교부세	0	0	0	0	0	0	0	0
특별교부세	0	0	0	0	0	0	0	0
부동산교부세	0	0	0	0	0	0	0	0
소방안전특교세	0	0	0	0	0	0	0	0
조정교부금등	0	0	0	0	0	0	0	0
국고보조금	160	152	145	139	132	728	12	-4.6
지특보조금	0	0	0	0	0	0	0	0
기금	0	0	0	0	0	0	0	0
도비보조금등	29	28	26	25	24	132	2	-5
보전수입 및 내부거래	1,045	1,049	1,054	1,058	1,062	5,268	86	0.4
② 경 상 지 출	869	873	878	883	887	4,390	100	0.5
행정운영경비	55	56	56	57	57	281	6	1
인력운영비	55	56	56	57	57	281	6	1
기본경비	0	0	0	0	0	0	0	0
재 무 활 동	814	818	822	826	830	4,109	94	0.5
내부거래지출	0	0	0	0	0	0	0	0
보 전 지 출	814	818	822	826	830	4,109	94	0.5
예 비 비	0	0	0	0	0	0	0	0
③ 투자가능자원(①-②)	365	356	347	339	331	1,738	0	-2.5
④ 사 업 수 요	365	356	347	339	331	1,738	0	-2.5
⑤ 부족자원(④-③)	0	0	0	0	0	0	0	0
재정규모(①+⑤)	1,234	1,229	1,225	1,221	1,218	6,128	0	-0.3

[기차마을사업 특별회계]

(단위 : 백만원, %)

구 분	중 기 재 정 계 획					합 계	비중	연평 균신 장률
	2020	2021	2022	2023	2024			
① 세 입	4,062	4,158	4,296	4,432	0	16,948	100	-100
지 방 세	0	0	0	0	0	0	0	0
세 외 수 입	3,862	3,858	3,896	3,932	0	15,548	92	-100
경상적세외수입	3,861	3,856	3,893	3,928	0	15,538	92	-100
임시적세외수입	1	2	3	4	0	10	0	-100
이 전 재 원	0	0	0	0	0	0	0	0
보통교부세	0	0	0	0	0	0	0	0
특별교부세	0	0	0	0	0	0	0	0
부동산교부세	0	0	0	0	0	0	0	0
소방안전특교세	0	0	0	0	0	0	0	0
조정교부금등	0	0	0	0	0	0	0	0
국고보조금	0	0	0	0	0	0	0	0
지특보조금	0	0	0	0	0	0	0	0
기금	0	0	0	0	0	0	0	0
도비보조금등	0	0	0	0	0	0	0	0
보전수입 및 내부거래	200	300	400	500	0	1,400	8	-100
② 경 상 지 출	404	5	5	6	0	419	100	-100
행정운영경비	0	0	0	0	0	0	0	0
인력운영비	0	0	0	0	0	0	0	0
기본경비	0	0	0	0	0	0	0	0
재 무 활 동	400	0	0	0	0	400	95	-100
내부거래지출	400	0	0	0	0	400	95	-100
보 전 지 출	0	0	0	0	0	0	0	0
예 비 비	4	5	5	6	0	19	5	-100
③ 투자비용재원(①-②)	3,658	4,154	4,291	4,427	0	16,529	0	-100
④ 사 업 수 요	3,658	4,154	4,291	4,427	0	16,529	0	-100
⑤ 부족재원(④-③)	0	0	0	0	0	0	0	0
재정규모(①+⑤)	4,062	4,158	4,296	4,432	0	16,948	0	-100

[장기미집행시설 특별회계]

(단위 : 백만원, %)

구 분	중 기 재 정 계 획					합 계	비중	연평 균신 장률
	2020	2021	2022	2023	2024			
① 세 입	451	457	463	470	476	2,316	100	1.4
지 방 세	0	0	0	0	0	0	0	0
세 외 수 입	2	2	2	2	2	8	0	2.7
경상적세외수입	2	2	2	2	2	8	0	2.7
임시적세외수입	0	0	0	0	0	0	0	0
이 전 재 원	0	0	0	0	0	0	0	0
보통교부세	0	0	0	0	0	0	0	0
특별교부세	0	0	0	0	0	0	0	0
부동산교부세	0	0	0	0	0	0	0	0
소방안전특교세	0	0	0	0	0	0	0	0
조정교부금등	0	0	0	0	0	0	0	0
국고보조금	0	0	0	0	0	0	0	0
지특보조금	0	0	0	0	0	0	0	0
기금	0	0	0	0	0	0	0	0
도비보조금등	0	0	0	0	0	0	0	0
보전수입 및 내부거래	449	455	462	468	474	2,308	100	1.4
② 경 상 지 출	0	0	0	0	0	0	0	0
행정운영경비	0	0	0	0	0	0	0	0
인력운영비	0	0	0	0	0	0	0	0
기본경비	0	0	0	0	0	0	0	0
재 무 활 동	0	0	0	0	0	0	0	0
내부거래지출	0	0	0	0	0	0	0	0
보 전 지 출	0	0	0	0	0	0	0	0
예 비 비	0	0	0	0	0	0	0	0
③ 투자비용재원(①-②)	451	457	463	470	476	2,316	0	1.4
④ 사 업 수 요	451	457	463	470	476	2,316	0	1.4
⑤ 부족재원(④-③)	0	0	0	0	0	0	0	0
재정규모(①+⑤)	451	457	463	470	476	2,316	0	1.4

4 재정계획 총괄[예산외 미포함, 기금]

(단위 : 백만원, %)

구 분	중 기 재 정 계 획					합 계	비중	연평 균신 장률
	2020	2021	2022	2023	2024			
① 세 입	52,402	29,459	28,292	23,274	18,454	151,881	100	-23
지 방 세	0	0	0	0	0	0	0	0
세 외 수 입	2,479	1,989	558	219	219	5,464	4	-45.5
경상적세외수입	2,463	1,978	546	207	209	5,401	4	-46.1
임시적세외수입	16	12	12	12	11	63	0	-9.4
이 전 재 원	6	6	6	6	0	24	0	-100
보통교부세	0	0	0	0	0	0	0	0
특별교부세	0	0	0	0	0	0	0	0
부동산교부세	0	0	0	0	0	0	0	0
소방안전 특별교부세	0	0	0	0	0	0	0	0
조정교부금등	0	0	0	0	0	0	0	0
국고보조금	0	0	0	0	0	0	0	0
지특보조금	0	0	0	0	0	0	0	0
기금	0	0	0	0	0	0	0	0
도비보조금등	6	6	6	6	0	24	0	-100

보전수입 및 내부거래	49,916	27,464	27,728	23,049	18,235	146,393	96	-22.3
② 경 상 지 출	48,635	25,725	24,484	19,390	14,498	132,731	100	-26.1
행정운영경비	0	0	0	0	0	0	0	0
인력운영비	0	0	0	0	0	0	0	0
기본경비	0	0	0	0	0	0	0	0
재 무 활 동	48,635	25,725	24,484	19,390	14,498	132,731	100	-26.1
내부거래지출	14,892	9,037	9,184	9,335	9,488	51,936	39	-10.7
보 전 지 출	33,743	16,689	15,299	10,055	5,010	80,795	61	-37.9
예 비 비	0	0	0	0	0	0	0	0
③ 투자비용재원 (①-②)	3,767	3,734	3,809	3,885	3,956	19,150	0	1.2
④ 사 업 수 요	3,767	3,734	3,809	3,885	3,956	19,150	0	1.2
⑤ 부족재원(④-③)	0	0	0	0	0	0	0	0
재정규모(①+⑤)	52,402	29,459	28,292	23,274	18,454	151,881	0	-23

[장학진흥 기금]

(단위 : 백만원, %)

구 분	중 기 재 정 계 획					합 계	비중	연평 균신 장률
	2020	2021	2022	2023	2024			
① 세 입	7,206	7,350	7,497	7,647	7,800	37,501	100	2
지 방 세	0	0	0	0	0	0	0	0
세 외 수 입	95	97	99	101	103	493	1	2
경상적세외수입	85	86	88	90	92	441	1	2
임시적세외수입	10	10	10	11	11	52	0	2
이 전 재 원	0	0	0	0	0	0	0	0
보통교부세	0	0	0	0	0	0	0	0
특별교부세	0	0	0	0	0	0	0	0
부동산교부세	0	0	0	0	0	0	0	0
소방안전특교세	0	0	0	0	0	0	0	0
조정교부금등	0	0	0	0	0	0	0	0
국고보조금	0	0	0	0	0	0	0	0
지특보조금	0	0	0	0	0	0	0	0
기금	0	0	0	0	0	0	0	0
도비보조금등	0	0	0	0	0	0	0	0
보전수입 및 내부거래	7,111	7,254	7,399	7,547	7,698	37,008	99	2
② 경 상 지 출	3,551	3,622	3,695	3,769	3,844	18,481	100	2
행정운영경비	0	0	0	0	0	0	0	0
인력운영비	0	0	0	0	0	0	0	0
기본경비	0	0	0	0	0	0	0	0
재 무 활 동	3,551	3,622	3,695	3,769	3,844	18,481	100	2
내부거래지출	0	0	0	0	0	0	0	0
보 전 지 출	3,551	3,622	3,695	3,769	3,844	18,481	100	2
예 비 비	0	0	0	0	0	0	0	0
③ 투자사용재원(①-②)	3,655	3,728	3,802	3,879	3,956	19,020	0	2
④ 사 업 수 요	3,655	3,728	3,802	3,879	3,956	19,020	0	2
⑤ 부족재원(④-③)	0	0	0	0	0	0	0	0
재정규모(①+⑤)	7,206	7,350	7,497	7,647	7,800	37,501	0	2

[재난관리 기금]

(단위 : 백만원, %)

구 분	중 기 재 정 계 획					합 계	비중	연평 균신 장률
	2020	2021	2022	2023	2024			
① 세 입	1,077	1,098	1,120	1,143	1,166	5,604	100	2
지 방 세	0	0	0	0	0	0	0	0
세 외 수 입	15	15	15	15	16	76	1	2
경상적세외수입	15	15	15	15	16	76	1	2
임시적세외수입	0	0	0	0	0	0	0	0
이 전 재 원	0	0	0	0	0	0	0	0
보통교부세	0	0	0	0	0	0	0	0
특별교부세	0	0	0	0	0	0	0	0
부동산교부세	0	0	0	0	0	0	0	0
소방안전특교세	0	0	0	0	0	0	0	0
조정교부금등	0	0	0	0	0	0	0	0
국고보조금	0	0	0	0	0	0	0	0
지특보조금	0	0	0	0	0	0	0	0
기금	0	0	0	0	0	0	0	0
도비보조금등	0	0	0	0	0	0	0	0
보전수입 및 내부거래	1,062	1,084	1,105	1,127	1,150	5,528	99	2
② 경 상 지 출	1,077	1,098	1,120	1,143	1,166	5,604	100	2
행정운영경비	0	0	0	0	0	0	0	0
인력운영비	0	0	0	0	0	0	0	0
기본경비	0	0	0	0	0	0	0	0
재 무 활 동	1,077	1,098	1,120	1,143	1,166	5,604	100	2
내부거래지출	0	0	0	0	0	0	0	0
보 전 지 출	1,077	1,098	1,120	1,143	1,166	5,604	100	2
예 비 비	0	0	0	0	0	0	0	0
③ 투자비용재원(①-②)	0	0	0	0	0	0	0	0
④ 사 업 수 요	0	0	0	0	0	0	0	0
⑤ 부족재원(④-③)	0	0	0	0	0	0	0	0
재정규모(①+⑤)	1,077	1,098	1,120	1,143	1,166	5,604	0	2

[식품진흥 기금]

(단위 : 백만원, %)

구 분	중 기 재 정 계 획					합 계	비중	연평 균신 장률
	2020	2021	2022	2023	2024			
① 세 입	50	45	45	45	0	185	100	-100
지 방 세	0	0	0	0	0	0	0	0
세 외 수 입	6	2	2	2	0	11	6	-100
경상적세외수입	0	0	0	0	0	0	0	-100
임시적세외수입	6	2	2	2	0	11	6	-100
이 전 재 원	6	6	6	6	0	24	13	-100
보통교부세	0	0	0	0	0	0	0	0
특별교부세	0	0	0	0	0	0	0	0
부동산교부세	0	0	0	0	0	0	0	0
소방안전특교세	0	0	0	0	0	0	0	0
조정교부금등	0	0	0	0	0	0	0	0
국고보조금	0	0	0	0	0	0	0	0
지특보조금	0	0	0	0	0	0	0	0
기금	0	0	0	0	0	0	0	0
도비보조금등	6	6	6	6	0	24	13	-100
보전수입 및 내부거래	38	37	37	38	0	150	81	-100
② 경 상 지 출	38	39	39	39	0	155	100	-100
행정운영경비	0	0	0	0	0	0	0	0
인력운영비	0	0	0	0	0	0	0	0
기본경비	0	0	0	0	0	0	0	0
재 무 활 동	38	39	39	39	0	155	100	-100
내부거래지출	0	0	0	0	0	0	0	0
보 전 지 출	38	39	39	39	0	155	100	-100
예 비 비	0	0	0	0	0	0	0	0
③ 투자가용재원(①-②)	12	6	6	6	0	30	0	-100
④ 사 업 수 요	12	6	6	6	0	30	0	-100
⑤ 부족재원(④-③)	0	0	0	0	0	0	0	0
재정규모(①+⑤)	50	45	45	45	0	185	0	-100

[통합관리 기금]

(단위 : 백만원, %)

구 분	중 기 재 정 계 획					합 계	비중	연평 균신 장률
	2020	2021	2022	2023	2024			
① 세 입	8,892	9,037	9,184	9,335	9,488	45,936	100	1.6
지 방 세	0	0	0	0	0	0	0	0
세 외 수 입	101	101	101	101	101	506	1	0
경상적세외수입	101	101	101	101	101	506	1	0
임시적세외수입	0	0	0	0	0	0	0	0
이 전 재 원	0	0	0	0	0	0	0	0
보통교부세	0	0	0	0	0	0	0	0
특별교부세	0	0	0	0	0	0	0	0
부동산교부세	0	0	0	0	0	0	0	0
소방안전특교세	0	0	0	0	0	0	0	0
조정교부금등	0	0	0	0	0	0	0	0
국고보조금	0	0	0	0	0	0	0	0
지특보조금	0	0	0	0	0	0	0	0
기금	0	0	0	0	0	0	0	0
도비보조금등	0	0	0	0	0	0	0	0
보전수입 및 내부거래	8,791	8,936	9,083	9,234	9,387	45,431	99	1.7
② 경 상 지 출	8,892	9,037	9,184	9,335	9,488	45,936	100	1.6
행정운영경비	0	0	0	0	0	0	0	0
인력운영비	0	0	0	0	0	0	0	0
기본경비	0	0	0	0	0	0	0	0
재 무 활 동	8,892	9,037	9,184	9,335	9,488	45,936	100	1.6
내부거래지출	8,892	9,037	9,184	9,335	9,488	45,936	100	1.6
보 전 지 출	0	0	0	0	0	0	0	0
예 비 비	0	0	0	0	0	0	0	0
③ 투자가용재원(①-②)	0	0	0	0	0	0	0	0
④ 사 업 수 요	0	0	0	0	0	0	0	0
⑤ 부족재원(④-③)	0	0	0	0	0	0	0	0
재정규모(①+⑤)	8,892	9,037	9,184	9,335	9,488	45,936	0	1.6

[농축산물가격안정 기금]

(단위 : 백만원, %)

구 분	중 기 재 정 계 획					합 계	비중	연평 균신 장률
	2020	2021	2022	2023	2024			
① 세 입	6,554	6,554	5,054	5,054	0	23,216	100	-100
지 방 세	0	0	0	0	0	0	0	0
세 외 수 입	2,000	1,500	0	0	0	3,500	15	-100
경상적세외수입	2,000	1,500	0	0	0	3,500	15	-100
임시적세외수입	0	0	0	0	0	0	0	0
이 전 재 원	0	0	0	0	0	0	0	0
보통교부세	0	0	0	0	0	0	0	0
특별교부세	0	0	0	0	0	0	0	0
부동산교부세	0	0	0	0	0	0	0	0
소방안전특교세	0	0	0	0	0	0	0	0
조정교부금등	0	0	0	0	0	0	0	0
국고보조금	0	0	0	0	0	0	0	0
지특보조금	0	0	0	0	0	0	0	0
기금	0	0	0	0	0	0	0	0
도비보조금등	0	0	0	0	0	0	0	0
보전수입 및 내부거래	4,554	5,054	5,054	5,054	0	19,716	85	-100
② 경 상 지 출	6,554	6,554	5,054	5,054	0	23,216	100	-100
행정운영경비	0	0	0	0	0	0	0	0
인력운영비	0	0	0	0	0	0	0	0
기본경비	0	0	0	0	0	0	0	0
재 무 활 동	6,554	6,554	5,054	5,054	0	23,216	100	-100
내부거래지출	0	0	0	0	0	0	0	0
보 전 지 출	6,554	6,554	5,054	5,054	0	23,216	100	-100
예 비 비	0	0	0	0	0	0	0	0
③ 투자가용재원(①-②)	0	0	0	0	0	0	0	0
④ 사 업 수 요	0	0	0	0	0	0	0	0
⑤ 부족재원(④-③)	0	0	0	0	0	0	0	0
재정규모(①+⑤)	6,554	6,554	5,054	5,054	0	23,216	0	-100

〔증기기관차 및 미니기차 제작구입 기금〕

(단위 : 백만원, %)

구 분	중 기 재 정 계 획					합 계	비중	연평 균신 장률
	2020	2021	2022	2023	2024			
① 세 입	2,045	0	0	0	0	2,045	100	-100
지 방 세	0	0	0	0	0	0	0	0
세 외 수 입	45	0	0	0	0	45	2	-100
경상적세외수입	45	0	0	0	0	45	2	-100
임시적세외수입	0	0	0	0	0	0	0	0
이 전 재 원	0	0	0	0	0	0	0	0
보통교부세	0	0	0	0	0	0	0	0
특별교부세	0	0	0	0	0	0	0	0
부동산교부세	0	0	0	0	0	0	0	0
소방안전특교세	0	0	0	0	0	0	0	0
조정교부금등	0	0	0	0	0	0	0	0
국고보조금	0	0	0	0	0	0	0	0
지특보조금	0	0	0	0	0	0	0	0
기금	0	0	0	0	0	0	0	0
도비보조금등	0	0	0	0	0	0	0	0
보전수입 및 내부거래	2,000	0	0	0	0	2,000	98	-100
② 경 상 지 출	2,045	0	0	0	0	2,045	100	-100
행정운영경비	0	0	0	0	0	0	0	0
인력운영비	0	0	0	0	0	0	0	0
기본경비	0	0	0	0	0	0	0	0
재 무 활 동	2,045	0	0	0	0	2,045	100	-100
내부거래지출	0	0	0	0	0	0	0	0
보 전 지 출	2,045	0	0	0	0	2,045	100	-100
예 비 비	0	0	0	0	0	0	0	0
③ 투자가용재원(①-②)	0	0	0	0	0	0	0	0
④ 사 업 수 요	0	0	0	0	0	0	0	0
⑤ 부족재원(④-③)	0	0	0	0	0	0	0	0
재정규모(①+⑤)	2,045	0	0	0	0	2,045	0	-100

[청사건립 기금]

(단위 : 백만원, %)

구 분	중 기 재 정 계 획					합 계	비중	연평 균신 장률
	2020	2021	2022	2023	2024			
① 세 입	20,377	5,275	5,341	0	0	30,993	100	-100
지 방 세	0	0	0	0	0	0	0	0
세 외 수 입	217	275	341	0	0	833	3	-100
경상적세외수입	217	275	341	0	0	833	3	-100
임시적세외수입	0	0	0	0	0	0	0	0
이 전 재 원	0	0	0	0	0	0	0	0
보통교부세	0	0	0	0	0	0	0	0
특별교부세	0	0	0	0	0	0	0	0
부동산교부세	0	0	0	0	0	0	0	0
소방안전특교세	0	0	0	0	0	0	0	0
조정교부금등	0	0	0	0	0	0	0	0
국고보조금	0	0	0	0	0	0	0	0
지특보조금	0	0	0	0	0	0	0	0
기금	0	0	0	0	0	0	0	0
도비보조금등	0	0	0	0	0	0	0	0
보전수입 및 내부거래	20,160	5,000	5,000	0	0	30,160	97	-100
② 경 상 지 출	20,377	5,275	5,341	0	0	30,993	100	-100
행정운영경비	0	0	0	0	0	0	0	0
인력운영비	0	0	0	0	0	0	0	0
기본경비	0	0	0	0	0	0	0	0
재 무 활 동	20,377	5,275	5,341	0	0	30,993	100	-100
내부거래지출	0	0	0	0	0	0	0	0
보 전 지 출	20,377	5,275	5,341	0	0	30,993	100	-100
예 비 비	0	0	0	0	0	0	0	0
③ 투자비용재원(①-②)	0	0	0	0	0	0	0	0
④ 사 업 수 요	0	0	0	0	0	0	0	0
⑤ 부족재원(④-③)	0	0	0	0	0	0	0	0
재정규모(①+⑤)	20,377	5,275	5,341	0	0	30,993	0	-100

[곡성군옥과광고정비기금]

(단위 : 백만원, %)

구 분	중 기 재 정 계 획					합 계	비중	연평 균신 장률
	2020	2021	2022	2023	2024			
① 세 입	200	100	50	50	0	400	100	-100
지 방 세	0	0	0	0	0	0	0	0
세 외 수 입	0	0	0	0	0	0	0	0
경상적세외수입	0	0	0	0	0	0	0	0
임시적세외수입	0	0	0	0	0	0	0	0
이 전 재 원	0	0	0	0	0	0	0	0
보통교부세	0	0	0	0	0	0	0	0
특별교부세	0	0	0	0	0	0	0	0
부동산교부세	0	0	0	0	0	0	0	0
소방안전특교세	0	0	0	0	0	0	0	0
조정교부금등	0	0	0	0	0	0	0	0
국고보조금	0	0	0	0	0	0	0	0
지특보조금	0	0	0	0	0	0	0	0
기금	0	0	0	0	0	0	0	0
도비보조금등	0	0	0	0	0	0	0	0
보전수입 및 내부거래	200	100	50	50	0	400	100	-100
② 경 상 지 출	100	100	50	50	0	300	100	-100
행정운영경비	0	0	0	0	0	0	0	0
인력운영비	0	0	0	0	0	0	0	0
기본경비	0	0	0	0	0	0	0	0
재 무 활 동	100	100	50	50	0	300	100	-100
내부거래지출	0	0	0	0	0	0	0	0
보 전 지 출	100	100	50	50	0	300	100	-100
예 비 비	0	0	0	0	0	0	0	0
③ 투자가용재원(①-②)	100	0	0	0	0	100	0	-100
④ 사 업 수 요	100	0	0	0	0	100	0	-100
⑤ 부족재원(④-③)	0	0	0	0	0	0	0	0
재정규모(①+⑤)	200	100	50	50	0	400	0	-100

[곡성군 재정안정화 기금]

(단위 : 백만원, %)

구 분	중 기 재 정 계 획					합 계	비중	연평 균신 장률
	2020	2021	2022	2023	2024			
① 세 입	6,000	0	0	0	0	6,000	100	-100
지 방 세	0	0	0	0	0	0	0	0
세 외 수 입	0	0	0	0	0	0	0	0
경상적세외수입	0	0	0	0	0	0	0	0
임시적세외수입	0	0	0	0	0	0	0	0
이 전 재 원	0	0	0	0	0	0	0	0
보통교부세	0	0	0	0	0	0	0	0
특별교부세	0	0	0	0	0	0	0	0
부동산교부세	0	0	0	0	0	0	0	0
소방안전특교세	0	0	0	0	0	0	0	0
조정교부금등	0	0	0	0	0	0	0	0
국고보조금	0	0	0	0	0	0	0	0
지특보조금	0	0	0	0	0	0	0	0
기금	0	0	0	0	0	0	0	0
도비보조금등	0	0	0	0	0	0	0	0
보전수입 및 내부거래	6,000	0	0	0	0	6,000	100	-100
② 경 상 지 출	6,000	0	0	0	0	6,000	100	-100
행정운영경비	0	0	0	0	0	0	0	0
인력운영비	0	0	0	0	0	0	0	0
기본경비	0	0	0	0	0	0	0	0
재 무 활 동	6,000	0	0	0	0	6,000	100	-100
내부거래지출	6,000	0	0	0	0	6,000	100	-100
보 전 지 출	0	0	0	0	0	0	0	0
예 비 비	0	0	0	0	0	0	0	0
③ 투자가용재원(①-②)	0	0	0	0	0	0	0	0
④ 사 업 수 요	0	0	0	0	0	0	0	0
⑤ 부족재원(④-③)	0	0	0	0	0	0	0	0
재정규모(①+⑤)	6,000	0	0	0	0	6,000	0	-100

[기금정비 계획]

(단위:백만원)

기금명	중기지방재정계획					정비유형(통합, 폐지, 기간연장, 유지)	기금 존속기한*	비고
	2020	2021	2022	2023	2024			
곡성군장학진흥기금	7,206	7,350	7,497	7,647	7,800	유지	2024.12.31	
곡성군재난관리기금	1,076	1,098	1,120	1,142	1,165	유지	2024.12.31	
곡성군식품진흥기금	50	44	44	45	0	유지	2024.12.31	
곡성군 통합관리기금	8,891	9,036	9,184	9,334	9,488	유지	2023.12.30	
농축산물 가격안정기금	6,554	6,554	5,054	5,054	0	유지	2024.12.31	
곡성군 증기관차 및 미니차 제작구입 기금	2,045	0	0	0	0	유지	2020.12.31	
곡성군청사건립기금	20,377	5,275	5,341	0	0	유지	2023.06.30	
곡성군우외광고경비기금	200	100	50	50	0	유지	2024.12.31	
곡성군재정안정화기금	6,000	0	0	0	0	유지	2024.12.31	

※ 기금 통·폐합, 폐지, 기간연장, 유지 사유

기금명	정비유형				사유
	통합	폐지	기간연장	유지*	
곡성군장학진흥기금				○	안정적 재원확보 및 사업수행
곡성군재난관리기금				○	안정적 재원확보 및 사업수행
곡성군식품진흥기금				○	안정적 재원확보 및 사업수행
곡성군 통합관리기금				○	안정적 재원확보 및 사업수행
농축산물 가격안정기금				○	안정적 재원확보 및 사업수행
곡성군 증기관차 및 미니차 제작구입 기금				○	안정적 재원확보 및 사업수행
곡성군청사건립기금				○	안정적 재원확보 및 사업수행
곡성군우외광고경비기금				○	안정적 재원확보 및 사업수행
곡성군재정안정화기금				○	안정적 재원확보 및 사업수행

5 연도별 지방채 잔액

(단위 : 백만원, %)

구 분	'18년말 잔 액	'19년말 예상잔액 ⁴	지방채 발행 계획						비 고
			2020	2021	2022	2023	2024	증가율	
지방채 잔액 ¹	0	0	0	0	0	0	0		
지방채 추가발행계획 ²			0	0	0	0	0		
지방채 상환계획 ³			0	0	0	0	0		
추가발행계획	해		당		없		음		
상환계획	해		당		없		음		

② 중기 세입 전망

일 반 회 계

- 일반회계 세입 : 연평균 3.8% 증가 전망
- 지방세의 경우
 - ▶ 정부의 재정분권 방침에 따라 국세의 지방세 이양이 단계적으로 추진 될 것으로 전망됨에 따라 지방세는 꾸준한 증가를 보일 것으로 예상
 - ▶ 세계경기회복세에 따른 선진국·신흥국 경제의 호조에도 불구하고, 수출·설비투자가 둔화로 돌아서고, 소비심리가 저하되고 있어 자치단체의 자주재원 수입액 증가 추세는 점차 완만해질 것으로 전망
 - 또한, 미·중간 무역갈등 등 교역환경 악화, 국제유가 상승, 북한 관련 지정학적 리스크 상존, 최저임금 인상 등 고용시장 여건 악화, 가계부채 상환부담 등이 제약요인도 존재
 - ▶ 우리 군의 경우 인구가 지속적으로 감소하고 있고 노령화(65세 이상 인구)는 지속적으로 상승하여 실질적인 지방세 신장률은 낮을 것으로 전망
- 세외수입의 경우
 - ▶ 경상적 세외수입
 - 계속성과 안정성이 확보되는 재원으로 세계장미축제성공, 섬진강기차마을 입장료 수입 및 부산물퇴비공장 생산수입, 기타 공유재산 사용료(임대료) 등의 수입이 안정되어 소폭이나마 증가할 것으로 전망됨

▶ 임시적 세외수입

- 임시적 세외수입의 대부분을 불용품매각대 및 그 외 수입 등의 기타수입이 차지하고 있으며, 재원조달이 불안정하여 최근 5년간 평균증가율과 향후 사업계획 등을 고려하여 추계

○ 국·도비 보조금

- ▶ ('20년) 115,969백만 원→('24년) 127,460백만 원으로 연평균 2.3% 증가 전망
- ▶ 기초수급자 생계수당 및 기초연금 등 복지예산, 섬진강기차마을 조성사업, 섬진강 동화정원 조성사업 등 관광분야 예산과 쌀소득직불제 지원 등 농림분야 관련 재원이 증가할 전망

○ 지방교부세의 경우

- ▶ ('20년) 208,164백만 원→('24년) 278,835백만 원으로 연평균 7.6% 증가 전망
- ▶ 교부세는 점차적 경기회복과 더불어 중앙정부의 재정분권 정책에 따라, 지속적으로 증가 할 것으로 전망됨

특 별 회 계

- 특별회계 세입 : 연평균 1.8% 증가 전망
- 기차마을특별회계는 기차마을 관광 활성화로 관광객 증가에 따른 입장료 수입과 각종 공유재산 임대에 따른 수입이 소폭 증가할 것으로 전망되며, 기타 특별회계는 일정수준으로 유지될 전망

기 금

- 기금 세입 : 연평균 9.7% 증가 전망
- 곡성군 청사건립기금으로의 전입 등에 따른 증가 예상

< 회계별 중기 세입규모 전망 >

※ 예산외 미포함

(단위 : 백만원, %)

구 분	중 기 투 자 계 획						연평균 신장률
	2020	2021	2022	2023	2024	계	
계	510,830	531,963	552,606	572,510	594,134	2,762,043	3.8
일반회계	437,854	481,742	503,248	522,845	553,475	2,499,164	8.1
지방세수입	23,305	23,655	24,011	24,372	24,740	120,082	4.2
세외수입	16,579	16,695	16,813	16,932	14,585	81,603	3.9
이전재원 등	357,493	360,961	363,472	364,639	365,669	1,812,234	2.9
보전수입및내부거래	40,478	80,430	98,953	116,902	148,481	485,244	1.1
특별회계	20,574	20,762	21,066	26,391	22,205	110,997	63.8
세외수입	5,747	5,781	5,857	5,932	2,040	25,357	35.6
이전재원	4,013	4,081	4,150	4,222	4,295	20,762	32.5
보전수입및내부거래	10,813	10,900	11,058	16,237	15,870	64,878	0.2
기 금	52,402	29,459	28,292	23,274	18,454	151,881	2.9
세외수입	2,479	1,989	558	219	219	5,464	0
이전재원	6	6	6	6	0	24	1.4
보전수입및내부거래	49,916	27,464	27,728	23,049	18,235	146,393	14.2

※ 출처 : 재정계획총괄내역조회 (중기세입전망) 총괄

1 중기 세입전망 [일반+특별회계+기금]

(단위 : 백만원, %)

구 분	중 기 재 정 계 획					합 계	비중	연평균 신장률
	2020	2021	2022	2023	2024			
합 계	510,830	531,963	552,606	572,510	594,134	2,762,043	100	3.8
자체재원	48,110	48,120	47,238	47,455	41,584	232,507	8.4	-3.6
지방세	23,305	23,655	24,011	24,372	24,740	120,082	4.3	1.5
세외수입	24,805	24,465	23,228	23,082	16,844	112,425	4.1	-9.2
경상적세외수입	18,886	18,490	17,191	16,984	10,691	82,243	3	-13.3
임시적세외수입	5,919	5,975	6,036	6,098	6,153	30,181	1.1	1
이전재원	361,513	365,048	367,628	368,867	369,964	1,833,020	66.4	0.6
지방교부세	200,571	202,494	204,437	206,399	208,383	1,022,284	37	1
보 통	183,174	184,900	186,643	188,403	190,181	933,301	33.8	0.9
특 별	1,016	1,047	1,078	1,110	1,144	5,395	0.2	3
부동산	16,283	16,446	16,610	16,776	16,944	83,060	3	1
소방안전	98	102	106	110	114	529	0	3.8
조정교부금등	7,905	7,984	8,064	8,145	8,226	40,323	1.5	1
국고보조금	81,810	82,542	82,283	81,031	80,809	408,475	14.8	-0.3
균특보조금	24,360	24,521	24,685	24,851	24,989	123,406	4.5	0.6
기금보조금	5,308	5,417	5,530	5,645	4,089	25,990	0.9	-6.3
도비보조금	41,558	42,089	42,631	42,797	43,468	212,542	7.7	1.1
보전수입 및 내부거래	101,207	118,795	137,739	156,188	182,586	696,515	25.2	15.9

출처 : 재정계획총괄내역조회(중기세입전망) 총괄 : 예산외 미포함

② 지방세 수입

(단위 : 백만원, %)

구 분	중 기 재 정 계 획					합 계	비 중	연평균 신장률
	2020	2021	2022	2023	2024			
합 계	23,305	23,655	24,011	24,372	24,740	120,082	100	1.5
보 통 세	23,305	23,655	24,011	24,372	24,740	120,082	100	1.5
취 득 세	0	0	0	0	0	0	0	0
등록면허세	0	0	0	0	0	0	0	0
주 민 세	1,095	1,106	1,117	1,128	1,139	5,586	4.7	1
재 산 세	3,054	3,100	3,146	3,194	3,241	15,735	13.1	1.5
자 동 차 세	6,162	6,224	6,286	6,349	6,412	31,432	26.2	1
레 저 세	0	0	0	0	0	0	0	0
담 배 소 비 세	1,617	1,641	1,666	1,691	1,716	8,331	6.9	1.5
지 방 소 비 세	8,520	8,690	8,864	9,041	9,222	44,337	36.9	2
지 방 소 득 세	2,857	2,894	2,932	2,970	3,008	14,661	12.2	1.3
목 적 세	0	0	0	0	0	0	0	0
지 역 자 원 시 설 세	0	0	0	0	0	0	0	0
지 방 교 육 세	0	0	0	0	0	0	0	0
과 년 도 수 입	0	0	0	0	0	0	0	0

③ 세외수입 전망

(단위 : 백만원, %)

구 분	중 기 재 정 계 획					합 계	비 중	연평균 신장률
	2020	2021	2022	2023	2024			
합 계	24,805	24,465	23,228	23,082	16,844	112,425	100	-9.2
경상적 세외수입	18,886	18,490	17,191	16,984	10,691	82,243	73.2	-13.3
재산임대수입	1,024	991	993	993	471	4,471	4	-17.6
사용료수입	6,334	6,407	6,487	6,568	3,129	28,925	25.7	-16.2
수수료수입	473	475	477	479	477	2,380	2.1	0.2
사업 수입	6,433	6,456	6,478	6,502	4,152	30,021	26.7	-10.4
징수교부금	265	270	276	281	287	1,379	1.2	2
이자 수입	4,357	3,892	2,481	2,162	2,176	15,068	13.4	-15.9
임시적 세외수입	5,919	5,975	6,036	6,098	6,153	30,181	26.8	1
재산매각수입	150	152	153	155	156	765	0.7	1
부 담 금	170	172	173	175	177	867	0.8	1
과징금 및 과태료	112	109	110	111	109	550	0.5	-0.6
기타 수입	5,367	5,422	5,478	5,534	5,586	27,387	24.4	1
과년도 수입	120	121	122	124	125	612	0.5	1

4 보전수입 및 내부거래 전망

(단위 : 백만원, %)

구 분	중 기 재 정 계 획					합 계	비 중	연평균 신장률
	2020	2021	2022	2023	2024			
합 계	101,207	118,795	137,739	156,188	182,586	696,515	100	15.9
잉 여 금	39,188	78,125	97,103	115,122	142,581	472,119	67.8	38.1
이 월 금	5,000	5,966	5,472	5,374	8,875	30,687	4.4	15.4
융자금원금수입	1,259	1,263	1,266	1,270	1,274	6,332	0.9	0.3
예치금회수	33,944	17,445	17,712	17,984	14,171	101,255	14.5	-19.6
전 입 금	19,763	13,932	14,112	14,353	13,590	75,749	10.9	-8.9
예탁금및예수금	2,054	2,064	2,075	2,085	2,095	10,373	1.5	0.5

③ 중기 세출 전망

1. 회계별 자원 배분 계획

(단위 : 백만원, %)

구 분	중 기 재 정 계 획					합 계	비중	연평균 신장률	
	2020	2021	2022	2023	2024				
합 계	510,830	531,963	552,606	572,510	594,134	2,762,043	100	3.8	
일 반 회 계	437,854	481,742	503,248	522,845	553,475	2,499,164	90.5	6	
특 별 회 계	20,574	20,762	21,066	26,391	22,205	110,997	4	1.9	
기 타 특 별 회 계	소 계	20,574	20,762	21,066	26,391	22,205	110,997	4	1.9
	상수도	9,010	9,277	9,605	14,947	15,337	58,177	2.1	14.2
	자활기금	955	965	974	984	994	4,872	0.2	1
	의료급여기금	1,234	1,229	1,225	1,221	1,218	6,128	0.2	-0.3
	기차마을사업	4,062	4,158	4,296	4,432	0	16,948	0.6	-100
	장기미집행시설	451	457	463	470	476	2,316	0.1	1.4
	주민소득지원기금	4,862	4,677	4,502	4,336	4,179	22,556	0.8	-3.7
기 금	소 계	52,402	29,459	28,292	23,274	18,454	151,881	5.5	-23
	장학진흥기금	7,206	7,350	7,497	7,647	7,800	37,501	1.4	2
	재난관리기금	1,077	1,098	1,120	1,143	1,166	5,604	0.2	2
	식품진흥기금	50	45	45	45	0	185	0	-100
	통합관리기금	8,892	9,037	9,184	9,335	9,488	45,936	1.7	1.6
	농축산물 가격안정기금	6,554	6,554	5,054	5,054	0	23,216	0.8	-100
	증기기관차 및 미니 기차 제작구입 기금	2,045	0	0	0	0	2,045	0.1	-100
	청사건립기금	20,377	5,275	5,341	0	0	30,993	1.1	-100
	곡성군육외광고정비 기금	200	100	50	50	0	400	0	-100
	곡성군재정안정화기 금	6,000	0	0	0	0	6,000	0.2	-100

※ 출처 : 중기재정계획서(중기재정계획분야)회계별 재정규모 : 예산외 미포함

회계별 자원배분 전망 추이

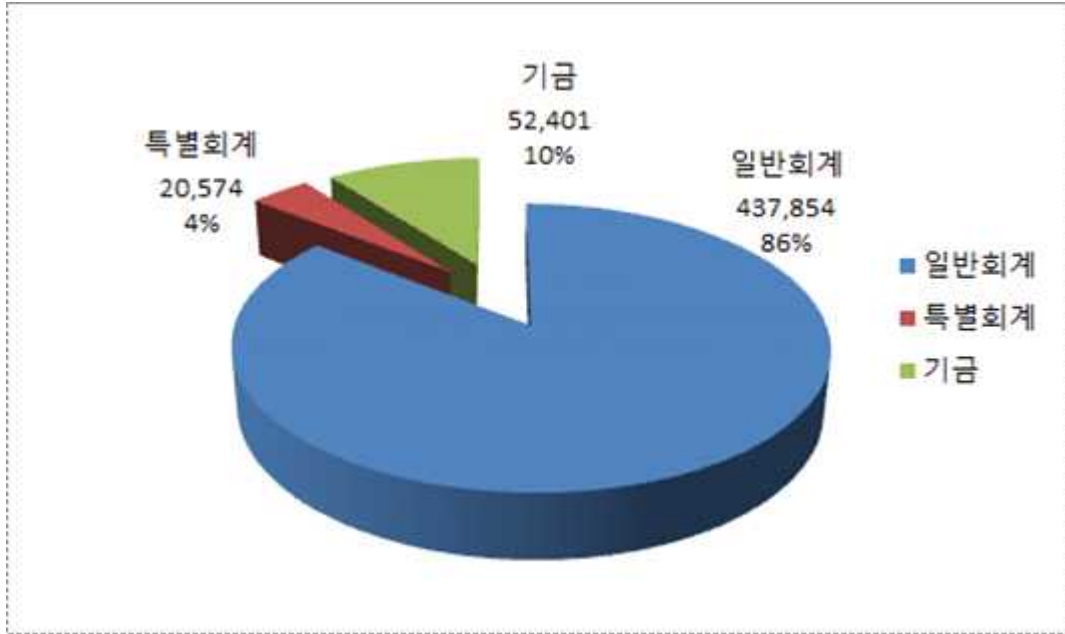

일 반 회 계

- 국·도비보조금 지원사업 및 지역현안사업 추진에 따라 연평균 5.1%의 신장률을 보이고 있으며, 지속적인 수요증가가 예상되는 사회복지분야가 농림해양수산분야 다음으로 13.9%의 높은 비중을 차지함

특 별 회 계

- 세입 전망과 더불어 중기지방재정계획 기간 중 계획에 반영된 사업과 기차마을입장료 수입 등의 증가로 소규모 증가추세를 보일 것으로 전망됨.

기 금

- 기존의 기금의 여유자금을 통합관리기금으로 관리하여 기금운용의 효율성을 높이고, 각 기금의 당초 운영목적에 적합하도록 일몰기간, 기금 조성 목표액 등을 명시함으로써 보다 효과적으로 기금을 운용해야 할 것으로 판단됨.

④ 의무지출 및 재량지출

1. 대상 및 작성기준

- 계획기간 : '20년 ~ '24년
- 대상회계 : 일반회계, 특별회계 및 기금
- 작성대상 : 정책사업, 행정운영경비 및 재무활동
- 작성근거 : 지방재정법 제33조 및 같은 법 시행령 제39조

2. 의무지출 규모 및 산출내역

(단위 : 백만원, %)

구 분	2020	2021	2022	2023	2024	연평균 증가율
<의무지출>	270,770	293,466	336,967	372,840	398,664	3.8
(법정의무)	42,927	44,582	45,406	57,646	39,370	1.3
(보조의무)	227,693	248,684	291,411	315,194	359,294	4.5
(의무이자)	150	200	150	0	0	

- '20년 ~ '24년 계획 의무지출 규모는 1조 559억원 수준(연평균 증가율 3.8%)
- 법정지출은 의료보호특별회계 전출금, 재난관리기금 전출금, 공무원 가족수당 및 봉급, 일·숙직비 등 수당관련, 의회관련 경비 등으로 2020년 620억원 예상
- 보조 사업은 국고 보조사업 및 시·도 보조 사업으로 의무지출 규모는 국비와 도비, 군비의 합계를 의무지출 경비로 봄
- 국고보조금 증가율에 비해 국고보조금 매칭 지방비가 더 크게 증가함에 따라, 자율적인 사업집행 여력은 떨어짐

3. 재량지출 규모 및 산출내역

(단위 : 백만원, %)

구 분	2020	2021	2022	2023	2024	연평균 증가율
<재량지출>	240,059	238,497	215,639	199,670	195,470	-5.0
【분야별지출】	30,130	49,297	27,394	31,403	34,844	3.7
일반공공행정	5,840	8,933	12,804	7,716	11,829	19.3
공공질서 및 안전	10,788	10,919	11,522	11,912	12,350	3.4
교육	16,155	15,914	15,681	14,717	10,545	-10.1
문화 및 관광	9,503	9,714	10,137	8,313	8,325	-3.3
환경	4,121	4,110	4,275	3,357	2,866	-8.7
사회복지	3,036	2,546	2,636	2,976	2,081	-9.0
보건	20,642	19,930	19,322	18,718	16,462	-5.5
농림해양수산	407	885	1,143	885	1,432	36.9
산업·중소기업	10,097	7,006	7,017	7,029	6,449	-10.6
교통 및 물류	18,877	16,285	12,129	6,129	9,179	-16.5
국토 및 지역개발	620	130	0	0	0	-79.1
과학기술	2,082	3,590	3,598	3,605	3,600	14.7
예비비	107,761	89,240	87,982	82,909	75,509	-8.5
기타	43,427	48,872	49,193	54,381	59,559	8.2

- '20년 ~ '24년 계획 재량지출 규모는 8,588억원 수준(연평균 증가율 8.3%)
- 재량지출은 법령상 지출의무가 없는 지출로써 재정지출 중 의무지출을 제외한 모든 지출임
- 계약에 따른 연차 소요, 그 외 사업비 등이 포함
- 2020년 재량지출의 분야별 규모는 농림해양수산 분야가 190억원, 문화 및 관광 분야 138억원, 환경보호분야 122억원 등으로 총 재량지출은 약 1,470억원으로 예상 됨

5 지역통합재정통계

1. 대상 및 작성기준

- 계획기간 : '20년 ~ '24년
- 대상회계 : 일반회계, 특별회계 및 기금
- 작성방법 : 총계기준으로 작성
- 작성근거 : 지방재정법 제44조의2

2. 지역통합재정통계 전망

(단위 : 백만원)

구 분	2019년 (전년도예산)	중 기 전 망				
		2020	2021	2022	2023	2024
총 계	402,583	510,830	531,963	552,606	572,510	594,134
일반회계	343,106	437,854	481,742	503,248	522,845	553,475
특별회계	22,199	20,574	20,762	21,066	26,391	22,205
기타특별회계	22,199	20,574	20,762	21,066	26,391	22,205
기 금	37,279	52,402	29,459	28,292	23,274	18,454

- '20년 ~ '24년 계획 지역통합재정통계 규모는 2조 4,184억원 수준(연평균 증가율 5.4%)
- 지역통합재정통계를 보면 2020년을 기준으로 2024년까지 꾸준한 증가세를 보이고 있음
- 특히 농림해양수산, 사회복지, 환경보호, 문화 및 관광분야의 투자재원 구성비가 다른 분야에 비해 상대적으로 높은 비율을 차지하고 있는데 이는 민선7기 군정 주요 시책으로,
- 새로운 가치를 창출하는 지속가능한 미래농업 육성, 다함께 건강하고 행복한 삶이 보장되는 그물망 복지 제공, 적극적인 지역개발과 지역활성화 도모 등을 전략으로 군민 모두가 더불어 잘사는 행복한 곡성을 만들기 위해 부지런히 힘쓴 결과

6 통합재정수지

1. 대상 및 작성기준

- 계획기간 : '20년 ~ '24년
- 대상회계 : 일반회계, 특별회계 및 기금
- 작성방법 : 순계기준으로 작성
- 작성근거 : 지방재정법 제33조
- 개요(정의) : 당해연도의 세입과 세출을 비교하여 재정활동의 적자 또는
 흑자 등 재정운영수지를 측정

2. 통합재정수지 전망

(단위 : 백만원, %)

구 분	2017년 (최종예산)	2018년 (당초예산)	2019년 (당초예산)	중 기 전 망				
				2020	2021	2022	2023	2024
①통합재정규모	352,393	388,677	347,881	415,520	459,852	481,521	506,239	539,928
②총수입	364,543	401,691	355,308	448,810	491,294	511,970	531,444	554,130
③총지출	349,612	388,336	347,236	411,917	456,438	478,285	503,173	537,023
④용자지출(a)	4,296	1,600	1,600	4,862	4,677	4,502	4,336	4,179
⑤용자회수(b)	1,515	1,259	955	1,259	1,263	1,266	1,270	1,274
⑥순융자(c=a-b)	2,781	341	645	3,603	3,414	3,236	3,066	2,905
⑦통합재정수지	12,150	13,015	7,427	33,290	31,442	30,449	25,205	14,202

7 중기 재정운용 목표 및 자원배분 방향

재정운용 목표

- 군민의 투명한 예산의 운영에 대한 관심도 증가와 군정 참여가 매우 활발히 이루어지고 있으나, 복지 및 지역경제 활성화와 지역개발 현안 사업 등 각 분야의 재정수요가 지속적으로 증가하여 자원 배분에 어려움이 있는 실정임.
- 실질적으로 주민 복리증진에 기여할 수 있고 지역사회가 활성화 될 수 있는 역점사업 위주로 추진함으로써 군민 모두가 더불어 잘사는 행복한 곡성을 목표로 하고 있음

자원배분 기본방향

※ 출처 : 중기재정계획서(분야별사업계획서)부문별현황(중괄) : 예산외 미포함

- 연도별 계획기간 중 분야별 투자재원 구성비를 보면 농림해양수산 16.4%, 사회복지 13.9%, 환경보호 10.8%, 문화 및 관광 8.9%, 국토 및 지역개발 7.8% 순으로 나타남
- 군정 역점사업 추진에 따른 재정 수요가 늘어나고 특히, 사회복지분야, 농업분야, 관광분야, 지역개발 분야의 수요가 높아 이를 적극적으로 반영함
- 복지분야는 노인·청소년, 보육·가족 및 여성분야의 보편적인 수요를 적극 반영하고 특히 청년 농업인에 대한 투자를 확대
- 문화 및 관광분야는 계속사업의 착실한 추진과 대형 신규사업에 따라 관광, 체육, 문화재 등의 세부분야가 골고루 증가
- 소규모 지역개발사업을 대폭 확대하여 주민불편사항을 적극적으로 해소하고 주민과의 약속 이행

제4장 13분야 · 52부문별 자원배분

Ⅰ 분야·부문별 투자자원분류

Ⅱ 분야·부문별 자원배분

4 장

13개 분야 · 52개 부문별 자원배분

① 분야·부문별 투자자원 분류

분야·부문별 신장률

분 야	부 문 (일반+특별+기금)	연평균 신장률
13개	52개	5.5
일 반 공 공 행 정	입법 및 선거관리, 지방행정 · 재정지원, 재정 · 금융, 일반행정	11
공 공 질 서 및 안 전	경찰, 재난방재 · 민방위, 소방	1.8
교 육	유아 및 초등교육, 고등교육, 평생 · 직업교육	6.5
문 화 및 관 광	문화예술, 관광, 체육, 문화재, 문화 및 관광일반	3.4
환 경 보 호	상하수도 · 수질, 폐기물, 대기, 자연, 해양, 환경보호일반	19.6
사 회 복 지	기초생활보장, 취약계층지원, 보육 · 가족 및 여성, 노인 · 청소년, 노동, 보훈, 주택, 사회복지일반	0.7
보 건	보건의료, 식품의약품안전	2.1
농 립 해 양 수 산	농업 · 농촌, 임업 · 산촌, 해양수산 · 어촌	-0.3
산 업 중 소 기 업	산업금융지원, 산업기술지원, 무역 및 투자유치, 산업진흥 · 고도화, 에너지 및 자원개발, 산업 · 중소기업일반	4.6
수 송 및 교 통	도로, 도시철도, 해운 · 항만, 항공 · 공항, 대중교통 · 물류 등 기타	0.5
국 토 및 지 역 개 발	수자원, 지역 및 도시, 산업단지	15.1
과 학 기 술	기술개발, 과학기술연구지원, 과학기술일반	0
예 비 비 및 기 타	예비비, 인건비, 기본경비 등	0.2

※ 출처 : 중기재정계획총괄표(분야별 세출중기재정계획 총괄표) : 예산인 미포함

세출예산 분야·부문별 설정기준

분야	부 문	부 문 에 해 당 하 는 업 무	정책사업 유형화(예시)
010	일반공공행정		
	011 입법 및 선거관리	<ul style="list-style-type: none"> ▪ 입법기관에 의한 입법, 재정 의정관련업무 및 선거의 공정성 제고를 위한 제반 선거관리 업무 ▪ 의회비, 의회사무처(국·과) 운영경비 ▪ 의원상해부담금 ▪ 의회청사이전 및 개축 ▪ 의회관용차량 구입, 의회장비보강 제외)대통령선거, 국회의원선거, 선거관리위탁금등 선거사무 위탁을 받아 수행하는 사무(016 일반행정)	지방의회 운영 지원 공정 선거관리
	013 지방행정·재정지원	<ul style="list-style-type: none"> ▪ 지자체 계층간 일반적 성격을 띠며 특정기능으로 분류되지 않는 것 ▪ 지자체 경상·자본보조금 : 보조금 해당사업은 사업의 성격에 따라 해당 분야로 분류 ▪ 징수·조정교부금 ▪ 재정보전금 ▪ 재정·세정업무 등 	수입 관리 재정 운영 재정 지원
	014 재정·금융	<ul style="list-style-type: none"> ▪ 타 분야에 속하지 않는, 지자체에서 유상으로 차입한 부채의 이수·공모 및 이자금액의 상환과 관련된 일반적인 업무 ▪ 중앙정부등 기관으로부터의 차입금 ▪ 지방채등 국내차입금 및 국외차입금상환, 상환이자 등 ▪ 융자 및 출자 ▪ 기금회계 예치금 	부채 상환 해외채 채무관리 지방재정·금융등 기타 지역개발기금관리
	016 일반행정	<ul style="list-style-type: none"> ▪ 지자체가 수행하는 일반적인 행정수행 업무로서 타 분야·부문에서 규정하지 아니한 것 ▪ 청사 신·증축, 유지·보수 ▪ 공유재산(토지등)구입 ▪ 자산및물품취득 ▪ 관용차량 구입및관리 ▪ 전산장비 보강및유지관리 ▪ 정보통신, 정보화, 전파관리 관련업무 ▪ 기타기관운영을 위한 경상적경비 등 ▪ 지방행정 홍보활동 ▪ 일반행정관련 학술용역 ▪ 자치경영 연구 및 용역, 지역연구원육성 ▪ 일반 국제교류협력 업무(자매결연 등) ▪ 공무원교육경비(교육·고시, 자체위탁교육, 해외교육, 능력개발비) ▪ 선거위탁사무 : 대통령선거, 국회의원선거, 선거관리위탁금등 ▪ 주민등록제도운영, 호적제적부 전산화사업 ▪ 자원봉사센터운영, 대민지원 지역정보화, 정보통신기반구축 제외)지적, 지적정보화사업, 도로명주소사업, 옥외광고물등 (142 지역및도시), 도서관, 문예회관, 복지관 등 사업소의 증축·유지보수는 해당부문에 포함	지방행정 역량 강화 지방공무원 육성 지방공무원교육원운영 주민자치 기반 강화 주민 행정 편의 도모 청사운영

분야	부 문	부 문 에 해 당 하 는 업 무	정책사업 유형화(예시)
020	공공질서및안전		
	023 경찰	<ul style="list-style-type: none"> ▪ 방법순찰, 기초질서사범단속 ▪ 사회적 약자보호, 공공시설경비 등 ▪ 교통소통관리, 교통법규위반 지도단속 ▪ 자치경찰의 환경·식품·위생업무(자치경찰 치안) ▪ 기타 경찰 및 관련 서비스에 대한 업무 	범죄 예방 범죄 수사 공조 체제 구축
	025 재난방재·민방위	<ul style="list-style-type: none"> ▪ 각종 재난으로부터 국토를 보존하고 국민의 생명·신체 및 재산을 보호하기 위한 재난 및 안전관리 업무 ▪ 예비군, 공익근무, 입영장정지원, 병상관리, 지방병무행정지원 등 ▪ 방재목적의 소하천정비, 수해상습지 개선사업 제외) 산불예방진화(102 입업·산촌) ▪ 비상대책, 대피시설, 비상급수시설, 방재장비보강 등 ▪ 민방위관리 	재해 및 재난 예방 재해 및 재난 복구 능력 강화 민방위 운영
	026 소방	<ul style="list-style-type: none"> ▪ 소방서운영, 119구조구급, 의용소방대운영 ▪ 소방학교운영 등 소방행정관련 및 재해·재난관리 	화재 예방 및 현장 대응력 강화 소방 인력 양성
050	교육		
	051 유아 및 초·중·등교육	<ul style="list-style-type: none"> ▪ 지방교육재정교부금법 및 학교급식법 등 개별법에서 유아 및 초·중·등 교육에 지원하도록 규정한 업무 ▪ 학교체육관 및 훈련장건립, 학교운동부지원 ▪ 학교급식지원 등(교육비특별회계전출금) ▪ 유아교육, 초등교육, 중등교육, 지방교육재정교부금 ▪ 유아 및 초·중·등 부문 관련 사학시설자금 융자 제외) 교육대학운영 및 시설(052 고등교육) 	유아·초 중등 교육복지 확충 유아·초 중등 교육재정 지원 유아초 중등 학교교육 내실화
	052 고등교육	<ul style="list-style-type: none"> ▪ 고등교육법 제2조에 규정한 학교 교육관련 업무 ▪ 시·도립대학 운영경비등, 대학교 학술연구 지원 ▪ 대학·대학원에 관한 기본 정책 수립 및 제도 개선 ▪ 대학 설치·폐지 및 운영지원 등 제외) 산학연구지원(112 산업기술지원), 산업대학, 교육대학, 전문대학, 방송·통신대학, 기능대학(053 직업·평생교육) 	미래지향적 고등교육 기반 확충 대학 교육복지 확충 고등교육 재정 지원 시·도립대학운영
	053 평생·직업교육	<ul style="list-style-type: none"> ▪ 직업교육 전문기관 및 각 교육기관의 직업교육 관련 업무 및 각종 자격제도 관련 사항 ▪ 국립전문대학 운영 지원 및 개편 시설비 ▪ 직업학교등 운영지원 등, 한국직업능력개발원 운영 ▪ 산업대학운영, 방송통신대학, 전문대학운영 ▪ 국립공고 등 실업교육 관련 시설 운영 업무 ▪ 기술대학·기능대학의 설치·폐지 및 운영지원 ▪ 실업계·인문계 고등학교의 직업교육 ▪ 산학협동교육, 산업교육, 자격제도, 민간자격 국가공인 업무 ▪ 사회교육 등 정규 학교교육 이외의 교육 전반에 관련된 업무 포함) 평생교육및국제교육, 인적자원개발, 국제교육진흥원운영, 학술기관운영, 방송대학·통신대학·원격대학의 설치·폐지 및 운영지원 	평생학습체제 구축 직업교육경쟁력 강화

분야	부 문	부 문 에 해 당 하 는 업 무	정책사업 유형화(예시)
060	문화및관광		
	061 문화예술	<ul style="list-style-type: none"> 문화·예술·출판·방송·영상·광고·종교 관련 행정관리·감독 및 규제 공공도서관 문화예술사업 및 지원 예술·국악단등 육성 관련사업소(문예회관, 박물관, 미술관, 음악당) 운영경비 종교관련 예산, 민속예술, 향토축제 등 	<p>공공도서관 확충 및 운영 문화도시 조성 문화산업 육성 문화예술 진흥</p>
	062 관광	<ul style="list-style-type: none"> 관광자원 및 관광산업 개발·보존, 관광종사원의 육성을 통한 관광산업의 진흥 관광지, 유원지 관광상품·지역특화 문화상품 개발 기타관광진흥 관광홍보 등 <p>제외) 해양관광진흥(103 해양수산·어촌), 향토민속예술 축제(061 문화예술)</p>	<p>관광 기반 확충 및 관리 관광산업 진흥</p>
	063 체육	<ul style="list-style-type: none"> 주민체육 활성화를 위한 행정·지원·관리·시설운영등 체육단체 지원 선수및체육 지도자 육성 각종대회지원 생활체육및보급육성, 스포츠산업 육성 체육시설 확충, 체육공원 조성 체육산업 융자 체육시설관련사업소운영, 기타 체육진흥 	<p>생활체육 육성 전문체육 육성 체육산업 육성</p>
	064 문화재	<ul style="list-style-type: none"> 문화재, 문화유산의 보존 및 관리, 승계를 위한 정책 지원 및 집행활동 문화재행정 문화재(무형포함)관리 문화재개발 천연기념물 유적관리 등 	<p>유형문화재 보존 무형문화재 보존 및 전승 전통문화 보존 및 전승</p>
	065 문화 및 관광일반	<ul style="list-style-type: none"> 기타 문화예술(061)부터 문화재(064)에 속하지 않는 사항 	
070	환경보호		
	071 상하수도·수질	<ul style="list-style-type: none"> 상·하수도·지하수등 수질의 보존·개선·관리, 수질 오염의 방지 및 사후조치, 오·폐수의 관리 및 처리 등과 관련된 업무 지방상수도 개량 배수지·취수장 오·폐수처리시설, 정화조설치, 하수처리방 물관리사업소, 수질오염 측정시설 운영등 토양의 보호 및 오염토양의 정화 <p>제외) 농업용수개발(101 농업·농촌), 상·하수도 및 공업용수의 건설·운영·관리(141 수자원)</p>	<p>상수도·식수 관리 하수도 관리 지하수 관리</p>

분야	부 문	부 문 에 해 당 하 는 업 무	정책사업 유형화(예시)
	072 폐기물	<ul style="list-style-type: none"> 폐기물 및 유해물질의 수집·처리·처분·발생억제 및 재활용을 위한 행정·감독·조사·운영·지원 청소관리 쓰레기매립장및소각시설설치 운영 분뇨처리 종합재활용사업등 	폐기물 감량 폐기물 회수 폐기물 자원화 청소관리
	073 대기	<ul style="list-style-type: none"> 대기와 기후의 보호 및 소음과 진동 축소를 위한 행정·감독·조사·운영·지원 대기오염및소음측정시설 건설·운영·관리 공해배출업소지도 천연가스자동차보급 산업단지완충녹지조성 등 제외) 소음방지벽·울타리와 기타 소음방지 시설물 (소음감소 재료를 이용한 도시고속도로와 철로 일부구간의 재포장 등)의 건설 등(120 수송및교통)	대기오염 관리 생활공해 관리
	074 자연	<ul style="list-style-type: none"> 자연환경보전, 생물다양성 보존, 야생동식물 생태계 보전 등 자연환경보전 관련 행정·감독·조사·운영·지원 자연환경공원조성, 자연공원 자연보호시설물 정비 생태계보전사업 등 제외) 천연기념물 관리(064 문화재)	생태계 보호 자연환경 보호
	075 해양	<ul style="list-style-type: none"> 해양환경 및 생태계보전, 해양오염방지 및 방제, 해양수질관리 등 해양보전을 위한 행정·감독·조사·운영·지원 연안환경정비사업 해양환경감시대 운영 연안관리, 공유수면매립·운영관리 등 해양환경개선 및 해운환경개선 기반조성 	연안환경정비 해양오염 관리
	076 환경보호 일반	<ul style="list-style-type: none"> 환경보호 분야의 다른 부문(071 상하수도·수질부터 075 해양)에 속하지 않는 환경정책, 환경계획, 환경관련 종합지원업무 	
080 사회복지			
	081 기초생활 보장	<ul style="list-style-type: none"> 주민 최저 생계 및 기초생활 보장을 위한 업무 기초생활급여, 교육급여, 의료급여 자활지원, 기초보장지원, 지역사회복지 등 제외) 지방공공근로사업(086 노동)	국민기초생활보장 저소득층 생활안정 지원
	082 취약계층 지원	<ul style="list-style-type: none"> 장애인·아동 등 취약계층의 보호 및 복지증진을 위한 업무 사회복지 종합지원 정책 장애인·불우아동등 사회복지(시설물설치 포함) 복지회관운영 사회복지 기반조성, 사회복지 지원정책 사회복지 사업평가 등 지역사회복지 노숙자보호, 부랑인시설보호, 의사상자 및 재해구호 제외)읍면동에서 운영하는 복지회관은 (016 일반행정)	취약계층 아동 보호 장애인 복지 증진 부랑인 보호 및 지원

분야	부 문	부 문 에 해 당 하 는 업 무	정책사업 유형화(예시)
	084 보육·가족 및여성	<ul style="list-style-type: none"> ▪ 여성정책의 기획·종합, 가정폭력·성폭력 방지 및 피해자보호, 윤락행위 방지, 양성평등 및 여성능력개발, 아동·보육 관련 업무 ▪ 여성복지(시설물설치 포함) ▪ 가정폭력·성폭력상담소 ▪ 여성단체 지원 등 ▪ 남녀차별금지, 여성인력 양성 등 여성의 권익증진 ▪ 보육인프라 구축, 보육시설 운용, 보육료 지원 ▪ 가족윤리교육, 가족계획, 가정의례 등 가족문화 ▪ 모·부자 복지 등 	보육·가족 지원 여성 복지 증진
	085 노인·청소년	<ul style="list-style-type: none"> ▪ 노령에 따른 제반 위험(소득상실, 사회생활 참여 저하 등)에 대처하기 위한 제반 업무 ▪ 청소년 육성·보호·활동지원을 위한 업무 ▪ 노인 생활안정, 노인 의료보장, 노인 일자리 지원 ▪ 노인등 사회복지(시설물설치 포함) ▪ 노인복지관운영, 장묘사업(묘지공원 조성 포함) 등 ▪ 청소년 육성, 청소년 활동 지원, 청소년 보호 ▪ 청소년 시설 용자, 기타 청소년 관련 지원 	노인 복지 증진 청소년 보호 및 육성
	086 노동	<ul style="list-style-type: none"> ▪ 근로조건의 기준, 노사관계의 조정, 산업안전 보건, 근로자의 복지후생, 고용정책 및 고용보험, 직업능력개발훈련, 기타 노동에 관한 업무 ▪ 근로자지원등 노정관리 ▪ 실업대책, 고용촉진, 공공근로사업등 ▪ 노동행정, 지방노동관서 운영, 노동위원회 ▪ 고용안정, 고용안정용자지원, 고용알선, 고용환경개선 ▪ 능력개발, 능력개발용자지원, 직업능력개발 ▪ 고용보험지원·반환, 고용보험 연구개발, 직업재활지원 ▪ 장애인근로자 용자, 장애인시설 설치비용 용자 ▪ 기능경기대회 지원, 고용정보 관리, 직업훈련 지원 ▪ 산재보험 및 산재예방 관련 업무, 생활안정대부사업 ▪ 근로자복지지원, 근로자휴양시설지원, 실직자점포용자 ▪ 기타 고용정책 수립 및 시행 업무 ▪ 공무원노조관련 업무 	고용 촉진 및 안정 근로자 복지 증진
	087 보훈	<ul style="list-style-type: none"> ▪ 국가유공자와 그 유족에 대한 보훈, 제대군인의 지원 및 군인보험 등 법령이 정하는 보훈에 관한 업무 ▪ 보훈행정, 보훈의료복지 ▪ 국가유공자단체사업운영, 국가유공자 복지사업 ▪ 국가유공자 대부지원, 국가유공자 등 위로·위문 ▪ 참전유공자지원사업, 제대군인 대부지원, 군인보험 ▪ 5.18민주유공자 대부지원, 승모사업, 묘소단장사업 ▪ 독립운동 관련 문헌발간 등 편찬사업 ▪ 기타 보훈정책 수립 및 시행 업무 	국가 보훈 관리 및 지원

분야	부 문	부 문 에 해 당 하 는 업 무	정책사업 유형화(예시)
	088 주택	<ul style="list-style-type: none"> ▪ 임대주택건설, 수요자용자지원 ▪ 저소득영세민 전세자금, 주택개량 ▪ 서민주택구입 및 전세자금·매입임대 ▪ 재개발이주자 전세자금, 주택관련 금융지원 	주거 환경 개선 서민 주거 안정
	089 사회복지 일반	<ul style="list-style-type: none"> ▪ 기초생활보장(081)부터 주택(088)까지 속하지 않는 사항 	
090	보건		
	091 보건의료	<ul style="list-style-type: none"> ▪ 국민보건위생 및 건강증진을 위한 제반업무 ▪ 의료원·보건소·진료소등 운영, 수도불소화사업 ▪ 응급의료정보센터, 정신보건센터, 보건환경연구원등 운영 ▪ 공중보건 및 공중위생관리, 전염병역학조사·관리 ▪ 생물테러감시, 한센병·희귀난치성환자 관리 ▪ 보건관련 연구개발비, 기타 보건행정비 등 	방역·구호 건강 증진 의료원등 병원운영지원 보건환경연구원운영
	093 식품의약 안전	<ul style="list-style-type: none"> ▪ 식품의약안전에 관한 행정·관리·감독 및 규제 ▪ 식품·의약품, 의료기기, 화장품 ▪ 의약외품, 마약등 	식품·위생 관리 의약품 관리
100	농림해양수산		
	101 농업·농촌	<ul style="list-style-type: none"> ▪ 농산·농촌개발·식량·농지·수리·농산물유통 및 축산에 관한 업무 ▪ 경지정리, 수리시설등 농업생산기반 조성 ▪ 농업용수개발, 농업유통특작지원 ▪ 농업기술보급, 농업관련 연구개발비 ▪ 농업기술센터운영, 농산물도매시장 건설·운영 ▪ 농과대학시설 장비지원, 기타 농촌진흥 등 ▪ 축산물수급관리·축산유통구조개선 ▪ 축산물위생·방역관리, 축산단지조성 ▪ 기타 축산지원 등(종축장운영) ▪ 유기동물 보호 	농가 소득 안정 농업 경쟁력 강화 농산물 생산·유통관리 농촌 인력육성 농업 기술개발 축산 경쟁력 강화 축산물 생산·유통관리 축산물 안전·방역관리
	102 임업·산촌	<ul style="list-style-type: none"> ▪ 산림지원의 증식, 산림의 보호육성, 임산물의 이용개발 및 산림경영의 연구개선에 관한 제반 행정·감독·조사·운영·지원 ▪ 조림, 사방, 육림 ▪ 산불방지, 산림병해충 방제, 녹지사업 ▪ 임업관련 연구개발비, 기타 산림행정지원 등 	임업 경쟁력 강화 산림 재해방지 산림 자원화
	103 해양수산·어촌	<ul style="list-style-type: none"> ▪ 수산·해양정책의 수립 및 집행, 해양조사, 해양자원 및 해양관련 국제협력등 관련 업무, 수산유통시장의 운영 ▪ 내수면개발·관리, 어촌종합개발, 어항건설 ▪ 양식어업, 어장환경정화, 인공어초시설 ▪ 수산업관련 연구개발비 ▪ 수산물도매시장(공관장)건설·운영 ▪ 해양관광진흥(해수욕장, 해양레저사업) ▪ 기타 수산지원 등 <p>제외) 해운, 물류, 선박·선원관리, 항만건설 및 관리 (124 해운·항만), 해양환경개선및해운환경개선 기반조성, 공유수면매립·운영관리, 연안관리(075 해양)</p>	어촌 소득 안정 해양 환경 보전 해양수산 자원화 수산물 유통관리 해양 재해방지 수산 인력 육성

분야	부 문	부 문 에 해 당 하 는 업 무	정책사업 유형화(예시)
110	산업·중소기업		
	111 산업금융 지원	<ul style="list-style-type: none"> 기업의 창업·구조조정 및 일반운영을 위한 기업금융 및 자금지원 관련 업무 지역신용보증조합, 중소기업지원센터 지원 중소기업육성지원(중소기업경영안정사업 및 자금지원) 제외) 대학학술활동지원(052 고등교육) 	중소·벤처기업 금융지원 기타의 산업금융지원
	112 산업기술 지원	<ul style="list-style-type: none"> 기업의 기술혁신및육성, 기술개발지원등 기업에 대한 기술관련 지원업무 기술지원을 통한 각종 중소기업육성지원 등 산학연구지원, 산학협동기술개발지원 과학기술진흥사업, 지역연구개발특구구축, 생물자원연구사업 	중소·벤처기업 기술지원 기타의 산업기술지원
	113 무역 및 투자유치	<ul style="list-style-type: none"> 수출 및 무역기반 조성, 외국인 투자유치 지원 등 대외 상공기능 관련 업무 외자유치사업 종합무역센터건립 외국인투자유치활동비 등 	수출 기반 확대 외국 투자유치
	114 산업진흥·고도화	<ul style="list-style-type: none"> 산업의 활성화 및 지역산업진흥, 자동화·설비투자 확대 지원 및 혁신형 산업구조등 산업구조의 고도화를 통한 산업경쟁력 강화를 위한 제반 업무 첨단산업육성, 테크노파크조성, 민자유치사업 지역특화·진흥산업 육성, 지역산업진흥사업 지역혁신능력배양사업, 지역혁신연구센터 건립·운영 창업자 양성과 생산성 향상 등 수도권기업의 지방이전 생산성향상을위한 자동화설비 투자지원 벤처기반구축, 기업성장지원, 재래시장활성화 전자상거래 지원 	첨단산업 육성 산업진흥 산업구조 고도화
	115 에너지및 자원개발	<ul style="list-style-type: none"> 에너지 및 지하자원 개발, 에너지 수급안정 및 합리적·효율적 에너지 이용의 증진 관련 업무 광공업 진흥대책, 전기·연탄·에너지관리 계량기관리, 지역에너지사업 등 	에너지 수급 안정 에너지 안전 및 공급 개선
	116 산업·중소기업일반	<ul style="list-style-type: none"> 산업금융지원(111)부터 에너지및자원개발(115)에 속 하지 않는 사항 	
120	수송및교통		
	121 도로	<ul style="list-style-type: none"> 도로건설 및 도로관련 시설물(교량, 터널등)의 건설·관리 및 운영 관련 업무 특별·광역시도, 지방도, 시·군·구도건설 자전거도로 정비 도로·교량(도로관련)·터널 건설 도시고속도로등 운영에 따른 소음방지벽·울타리 기타 소음방지 시설 제외) 산업단지 진입도로 건설(143 산업단지), 항만 도로 건설(124 해운·항만), 특정지역 개발을 위한 도로건설(142 지역및도시) 	광역도로 건설·확포장 지방도 건설·확포장 도로시설 관리

분야	부 문	부 문 에 해 당 하 는 업 무	정책사업 유형화(예시)
	123 도시철도	<ul style="list-style-type: none"> ▪ 지하철, 경량전철등 도시철도 건설·유지·보수·안전 점검 및 수송관련 업무 ▪ 도시철도건설 ▪ 도시철도사업의 면허 및 노선지정에 관한 사항 ▪ 도시철도사업의 경영개선 및 운임·요금에 관한 사항 ▪ 경전철등 신교통수단의 개발·도입 ▪ 철도운영에 따른 소음방지벽·울타리와 기타 소음방지시설 	도시철도 확충 도시철도 운영·관리
	124 해운·항만	<ul style="list-style-type: none"> ▪ 항만 및 항만 배후단지 건설·관리, 해운물류(선박·선원 관리 포함), 해상안전관리등과 관련된 업무 ▪ 항만, 항만도로, 도크, 운하, 교량, 터널 ▪ 방파제, 부두, 선창, 터미널, 배후단지등 ▪ 내수면·연근해·원양 수송체계의 운영·관리 ▪ 선원의 양성·등록·면허·감독 ▪ 승객안전 및 화물보안 규제 ▪ 해운 물류관련 사업허가·육성·지원 ▪ 선박관리, 선박 입출항관리 ▪ 항만운영, 항만관제 등 해운물류 관련 제반업무 	해운·항만시설 확충 해운 물류시설 관리
	125 항공·공항	<ul style="list-style-type: none"> ▪ 공항건설, 항공수송 관련 업무 ▪ 공항시설의 건설,보수,개량 및 운용 ▪ 항공기·조종사·승무원·지상요원의 등록,면허,감독 ▪ 승객안전규제, 항공사고조사 등 항공수송관련 감독 및 규제 ▪ 항공수송체계관리(노선배정,항공운입,항공통신,전자시설등) ▪ 항공안전관리, 항공수송 관련 국제 협력·협정관리 등 포함 	항공수송체계관리 공항이주단지조성
	126 대중교통·물류등기타	<ul style="list-style-type: none"> ▪ 물류, 대중교통, 자동차관련 육운 업무 ▪ 물류, 유통 및 보관시설 건설 ▪ 광역대중교통시설(환승주차장, 버스공용차고지등 건설)지원 ▪ 육상교통관련 수송행정 ▪ 교통안전·사고예방을 위한 시설물 설치 ▪ 자동차등록, 위반차량관리, 주차정책 등 교통관련 수송 행정 ▪ 화물터미널건설, 화물기지건설 ▪ 유통단지 진입도로건설 ▪ 화물자동차 공영차고, 휴게실건설 	주차질서 확립 대중교통 안전 확보 대중교통 육성 지원 교통행정 개선 유통단지 조성 및 관리 차량등록사업소 운영
140	국토 및 지역개발		
	141 수자원	<ul style="list-style-type: none"> ▪ 수자원개발 및 하천관리 관련 업무 ▪ 소하천정비, 하천준설, 하천개보수 ▪ 치수, 댐주변지역정비사업 ▪ 수문개발, 수로(하천) 건설 운영 ▪ 공업용수 확장 등 건설·운영·관리 ▪ 상·하수도 건설·운영·관리 <p>제외) 산업단지 공업용수 지원(114 산업진흥·고도화), 농업용수개발(101 농업·농촌)</p>	하천 정비 댐·발전소 주변 지역 정비

분야	부 문	부 문 에 해 당 하 는 업 무	정책사업 유형화(예시)
	142 지역및도시	<ul style="list-style-type: none"> 국토조사 및 국토종합계획의 수립 및 시행, 권역 및 산업단지를 제외한 기타 지역 및 도시개발 관련 업무 주택건설 및 주택관련 정책 도시개발 또는 재개발사업등 건설 및 건축관리 택지개발사업, 토지구획정리 등 도시·별지·오지종합개발, 취약지개선, 소도읍육성사업 지역개발관련 사업소 운영 등 지적, 지적정보화사업, 도로명주소사업, 옥외광고물 도시자연공원, 녹화사업, 공원조성·관리 건설행정, 개발제한구역관리 및 지원사업, 댐주변지역개발 특정지역 개발을 위한 도로건설 제외) 공공임대주택건설지원, 수요자용자지원, 주택개량(088 주택)	주택 건설 및 운영 도시개발 택지개발 취약지 개발
	143 산업단지	<ul style="list-style-type: none"> 지방산업단지의 지정·개발·관리 관련 업무 산업단지 조성 및 운영 농공단지 조성 및 운영 외국인투자단지 조성 및 운영 과학산업단지 조성 및 운영 도로건설 중 산업단지 진입도로 건설 포함 제외) 산업단지조성의 지역사회개발(142 지역및도시) 제외) 산업단지내 공업용수도 건설(141 수자원)	일반 산업단지 조성 및 운영 농공단지 조성 및 운영 과학 산업단지 조성 및 운영
150	과학기술		
	151 기술개발	<ul style="list-style-type: none"> 각 분야별 주요 기초연구 및 기술개발 관련 업무 원자력 관련 업무 제외) 과기부 외의 산학협동 기술개발 지원(112 산업 기술지원)	과학기술 고도화
	152 과학기술 연구지원	<ul style="list-style-type: none"> 과학기술 인력양성, 과학문화 창달, 과학기술 협력 등 과학기술 연구개발 지원 업무 과학기술부 산하 출연연구기관 연구활동 지원 제외) 과기부 이외 부처 산하 출연연구기관 연구활동 지원(016 일반행정)	과학문화 육성·지원
	153 과학기술 일반	기술개발(151) 내지 과학기술연구지원(152)에 속하지 않는 사항	첨단산업 육성·지원
160	예비비		
	161 예비비	지방자치법 제120조 및 지방재정법 제34조의 규정에 의한 예측할 수 없는 예산 외의 지출 또는 예산 초과지출액에 충당하기 위한 자금	
900	기타	<ul style="list-style-type: none"> 특정분야에 귀속시키기 어려운 제반 업무 관련 지출 	
		<ul style="list-style-type: none"> 행정운영경비(인건비, 기본경비) 보조금반환금, 과오납금, 잡손금, 당겨쓰기충당금 등 	

II 분야부문별 자원배분 현황

(단위 : 백만원, %)

구 분 (일반+특별+기금)	중기 지방재정계획					합 계	비 중
	2020	2021	2022	2023	2024		
합 계	510,830	531,963	552,606	572,510	594,134	2,762,043	100
일 반 공 공 행 정	32,024	51,333	29,453	33,486	36,628	182,923	6.6
공공질서 및 안전	11,094	20,339	23,537	13,004	23,101	91,076	3.3
교 육	11,944	12,228	12,858	13,264	12,643	62,937	2.3
문 화 및 관 광	62,653	68,755	65,558	75,128	79,915	352,009	12.7
환 경 보 호	34,816	37,266	38,537	73,613	83,982	268,212	9.7
사 회 복 지	43,377	43,647	94,342	76,920	83,000	341,286	12.4
보 건	8,735	8,388	8,546	21,617	7,636	54,922	2
농 립 해 양 수 산	87,418	89,466	88,263	84,782	89,985	439,916	15.9
산 업 · 중 소 기 업	8,528	13,887	10,135	2,102	2,914	37,566	1.4
수 송 및 교 통	26,488	23,132	20,522	31,730	31,133	133,005	4.8
국 토 및 지 역 개 발	38,572	35,116	33,075	24,536	34,278	165,576	6
과 학 기 술	620	130	0	0	0	750	0
예 비 비	2,082	3,590	3,598	3,605	3,600	16,475	0.6
기 타	142,478	124,687	124,182	118,723	105,321	615,389	22.3

※출처 : 중기재정계획총괄표(분야별 세출중기재정계획 총괄표) : 예산인 미포함

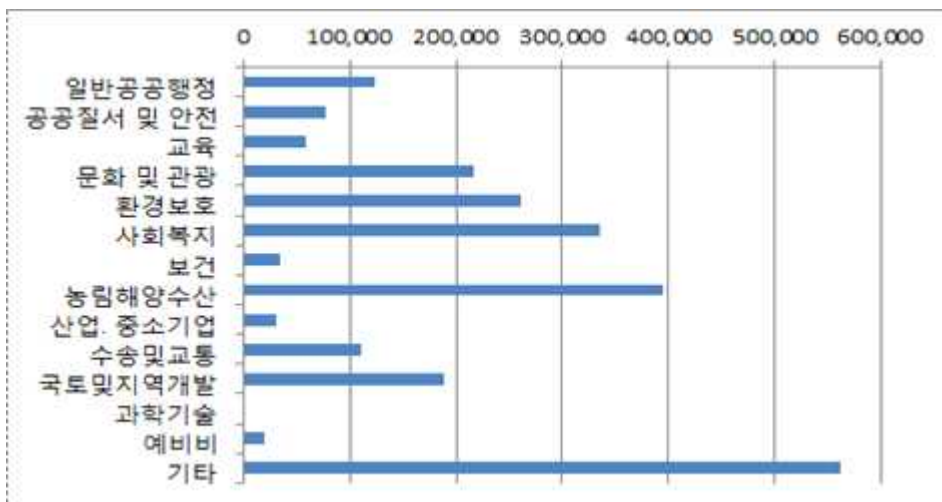

제5장 분야별 정책방향 및 자원배분

010 일반 공공행정 분야

020 공공질서 및 안전분야

050 교육 분야

080 문화 및 관광 분야

070 환경보호 분야

030 사회복지 분야

090 보건 분야

100 농림해양수산 분야

110 산업중소기업 분야

120 수송 및 교통 분야

140 국토 및 지역개발 분야

150 과학기술 분야

160 예비비 및 기타 분야

1. 정책 및 투자방향

- 능동적인 행정마인드 함양과 소통행정 추진으로 선진자치행정 구현
 - 군정의 체계적이고 효율적인 기획 및 조정
 - 군 이미지 제고를 위한 홍보마케팅 강화
 - 지역자원을 활용한 신성장 동력사업 발굴
 - 군민 중심의 고품질 맞춤형 민원서비스 제공
 - 활력 있는 조직운영과 공무원 마인드 함양
 - 상호 교류협력으로 인한 지속적인 상생 활성화 도모
 - 행정효율을 위한 정보화업무 개발 보급
 - 투명하고 공정한 회계제도 운영으로 재정의 효율성 제고
 - 공정한 과세(징수) 및 각종 체납액 일소 추진을 통한 자주재원의 안정적 확충

2. 주요 투자계획

- 입법 및 선거관리 부문
 - 원활한 의사운영을 통한 의정활동 지원 기반 연차적 조성
- 지방행정·재정운영 부문
 - 지방재정 신속 집행으로 침체된 지역경제 활성화를 도모하고, 투명한 회계운영으로 효율적인 행정 추진
- 일반행정 부문
 - 군정의 체계적이고 효율적인 기획 및 조정
 - ▶ 경쟁력제고를 위한 시책추진, 성과관리 평가 및 역량강화 추진
 - ▶ 군정시책 지원을 위한 감사 및 행정쟁송업무 추진

- 군 이미지 제고를 위한 홍보마케팅 강화 및 창의적 정책개발 지원
- 생활현장 방문을 통한 위민행정 추진과 고품질 맞춤형 민원서비스 제공
- 자매도시 상호 교류협력 지속 유지로 농·특산물 직거래 활성화
- 청년정책 발굴 지원 및 공무원 능력 마인드 향상 도모
- 지역정보화 및 행정정보화사업 지속적 지원
- 자주재원 확충을 위한 체납액 최소화 대책 지원
- 읍면 주민자치센터 운영 및 리·반장 활동 지원
- 생산적·체계적 감사활동 전개를 통한 투명한 공직풍토 조성
- 인구늘리기 시책 개발 및 청년정책지원 사업 추진
- 공익 실현을 위한 민간사회단체 지원 사업

3. 재원배분 계획

(단위 : 백만원)

분야 · 부문	2020년	2021년	2022년	2023년	2024년	비 중
일반공공행정	32,024	51,333	29,453	33,486	36,628	6.6
입법 및 선거관리	771	779	787	796	820	0.1
지방행정 · 재정지원	6,958	21,958	11,958	4,458	5,420	1.8
일반행정	24,295	28,596	16,708	28,232	30,388	4.6

4. 2020년도 부문별 주요사업

(단위 : 천 원)

연번	부서명	분야	부문	사업명	예산액	비고
1	의회사무과	일반공공행정	입법 및 선거관리	월정수당	126,452	
2	재무과	일반공공행정	지방행정 · 재정지원	군청(군의회 포함) 전기요금	200,000	
3	행정과	일반공공행정	일반행정	복사기 임차료	126,000	

1. 정책 및 투자방향

- 재해위험지구·재난취약지구 안전점검 등 정비로 안전사고 사전 예방과 민방위시설 장비 확충으로 비상대비 태세 확립
- 예방중심의 과학적인 재난관리체계 수립으로 재난종합상황 시스템 관리 철저 등으로 안전사고 사전 예방
- 재난종합상황시스템을 활용한 재난·재해 발생 시 신속한 상황전파로 귀중한 생명과 재산을 보호

2. 주요 투자계획

■ 재난안전 관리체계 구축 부문

- 재해위험지구로 정비 및 재난재해 예방·경보시스템 유지관리
- 안전문화 운동 및 재난취약지역 예방활동 지원
- 자연 재난재해 대비 풍수해보험료 지원
- 마을방법용 CCTV 설치 사업
- 종합상황관제시스템 구축사업 및 운영

■ 재난방재·민방위 부문

- 민방위대·의용소방대·자율방재단, 예비군 운영 관리
- 수해 상습지 개선사업(하도 준설, 소하천 정비, 소규모 피해 하천)

3. 자원배분 계획

(단위 : 백만원)

분야·부문	2020년	2021년	2022년	2023년	2024년	비중
공공질서 및 안전	11,094	20,339	23,537	13,004	23,101	3.3
재난방재·민방위	11,094	20,339	23,537	13,004	23,101	3.3

4. 2020년도 부문별 주요사업

(단위 : 천 원)

연번	부서명	분야	부문	사업명	예산액	비고
1	안전건설과	공공질서 및 안전	재난방재·민방위	신월1 소하천 정비사업	1,440,813	

1. 정책 및 투자방향

- 수요자 중심의 다양한 교육과정을 개설하여 자기계발을 통한 풍요로운 삶을 영위할 수 있도록 평생학습 기회 부여
- 지식 정보화 시대를 맞아 새로운 지식과 정보를 공유하고 군민 의식 함양과 혁신을 통해 행정의 능률 및 지역경쟁력 제고

2. 주요 투자계획

■ 자녀교육지원 및 장학진흥사업 부문

- 초·중등학교 프로그램 지원
- 농어촌지역 영어체험캠프 및 농어촌지역 중학교 원어민강사 지원
- 장학격려사업 추진 및 농업인 자녀 학자금 지원
- 자연에서 성장하는 인문체험교육 지원

■ 성인기초 교육 및 평생학습 부문

- 문화센터 정기강좌 및 평생학습 프로그램 개발 운영
- 성인 문해교육 프로그램 운영 및 문해교육기관 운영 지원
- 지역의 미래를 선도하는 창조적 지역발전 리더 양성 아카데미 운영

3. 자원배분 계획

(단위 : 백만원)

분야 · 부문	2020년	2021년	2022년	2023년	2024년	비 중
교육	11,944	12,228	12,858	13,264	12,643	2.3
유아 및 초중등교육	11,406	11,680	12,305	12,700	12,075	2.2
평생 · 직업교육	538	549	553	564	568	0.1

4. 2020년도 부문별 주요사업

(단위 : 천 원)

연번	부서명	분야	부문	사업명	예산액	비고
1	미래혁신과	교육	유아 및 초중등교육	미래교육재단 장학금 적립	1,000,000	
2	행정과	교육	평생 · 직업교육	성인문해교육 프로그램 운영	202,500	

1. 정책 및 투자방향

- 글로벌 시대에 걸맞게 해외관광객을 유치하고 차별화된 관광상품을 개발하여 지역민, 관광객, 세계인이 함께 어우러지는 축제로 관광자원 인프라를 구축하고 곡성 세계장미축제를 대한민국 대표축제로 육성
- 천혜의 관광자원을 기반으로 지역특색을 살린 테마 관광자원을 개발, 관광인프라를 구축 관광객 유치를 통해 군민의 관광소득 증대 기여

2. 주요 투자계획

■ 문화예술 부문

- 문화수준 향상을 위한 문화예술 진흥 기반 확충
- 소득과 연계한 문화축제 및 다양한 문화예술체험 기회 부여
- 문화센터, 시문학관, 군민회관, 도서관 등 문화기초시설 운영

■ 관광 부문

- 섬진강기차마을 기반조성 및 개발추진
 - ▶ 섬진강기차마을 동화나라특구 활성화 사업
 - ▶ 섬진강변체험학습장조성 및 운영
 - ▶ 섬진강기차마을조성사업 및 기차마을 관광콘텐츠 개발
 - ▶ 섬진강기차마을 시설 보수 및 정비
- 동화정원 조성사업 특구지정 국토개발계획 추진
- 권역별 관광인프라 지속 확충
 - ▶ 도림사 오토캠핑리조트 유지 및 보수
 - ▶ 구곡담 관광지 개발사업(도림사 관광지)
 - ▶ 곡성섬진강변관광명소화사업
 - ▶ 곡성 섬진강 다기능 경관주차광장 조성사업
 - ▶ 지리산권 광역관광개발연계사업, 탐방로 안내체계 구축사업

■ 체육 부문

- 각종 생활체육시설 조성 운영 및 단체지원으로 군민체육 진흥 활성화
 - ▶ 주민참여 한마당 행사 및 도민체전 등 각종 체육대회 참가 출전비 지원
 - ▶ 동악, 심청, 석곡 생활체육공원 조성 관리

■ 문화재 부문

- 전통 문화유산 보전과 체계적 관리(원형보존에 충실한 문화재 보수·정비사업 추진 문화관광 인프라 구축)
- 소중한 문화유산의 보존(국가·도지정 문화재 보수 철저)
- 청계동 임란의병 훈련체험장 보수 및 유지
- 곡성군사 편찬사업 및 역사문화콘텐츠 지속 발굴
- 곡성 능파·설산 역사공원 조성사업

3. 재원배분 계획

(단위 : 백만원)

분야 · 부문	2020년	2021년	2022년	2023년	2024년	비 중
문화 및 관광	62,653	68,755	65,558	75,128	79,915	12.7
문화예술	4,237	4,283	4,331	3,708	3,728	0.7
관광	51,458	58,598	55,653	65,661	70,488	10.9
체육	2,966	2,691	2,724	2,662	2,660	0.5
문화재	2,444	1,713	1,613	1,767	1,349	0.3
문화 및 관광일반	1,548	1,470	1,238	1,329	1,691	0.3

4. 2020년도 부문별 주요사업

(단위 : 천 원)

연번	부서명	분야	부문	사업명	예산액	비고
1	관광과	문화및관광	관광	섬진강 동화정원 조성	3,504,537	
2	문화체육과	문화및관광	체육	곡성군 체육시설 정비사업	500,000	
3	문화체육과	문화및관광	문화재	태안사 명적암 지붕보수	220,000	
4	문화체육과	문화및관광	문화 및 관광일반	문화센터 리모델링사업 (생활문화센터 조성)	1,492,685	

1. 정책 및 투자방향

- 먹는 물의 안정적 공급과 수질환경 보전
 - 안전하고 깨끗한 물 공급을 위한 대책 추진(광역상수도 관로 확장 등)
 - 농촌 및 산간지역 등 급수취약지역의 물 공급체계 구축
 - 하수처리의 안정적 관리 및 하수관거 시설 확충
 - 자연순환형 환경기초시설 지속 확충 및 주민 보건위생에 기여
- 폐기물 감량화 및 자원화로 자원순환형 폐기물 관리체계 개선
 - 생활쓰레기 안정적 처리를 위한 폐기물 처리시설 확충 등
- 다양한 생물이 살아 숨쉬는 풍요로운 자연생태계의 보전·복원

2. 주요 투자계획

- 상하수도·수질 부문
 - 지역의 물 안정공급시설 확충
 - ▶ 광역상수도 관로확장공사 및 지방상수도·취정수장 관리 철저
 - ▶ 석곡권역상수도확충 및 마전권역상수도확충사업 추진
 - ▶ 노후화된 소규모 수도시설 보수 및 공공하수도 유지관리 철저
 - ▶ 학정제식수전용저수지개량사업, 소규모수도시설개량사업
 - 하천·호수의 수질관리대책 지원
 - ▶ 곡성군 노후하수관로 정비사업
 - ▶ 마을하수처리장 및 하수종말처리장 위탁 관리 철저
 - ▶ 하수처리시설의 지속 설치 및 정비
 - ▶ 농어촌마을하수도정비사업
- 폐기물 부문
 - 폐기물의 안정적 처리를 통한 생활환경 개선
 - ▶ 사업장폐기물 관리 및 생활폐기물 적환장 운영 철저
 - ▶ 쓰레기 분리수거 종량제 시행 및 재활용품 분리수거 철저
 - ▶ 음식물류 폐기물의 안정적 처리

- ▶ 슬레이트 처리 지원 등
- 환경기초시설 운영으로 공공수역의 수질보호 및 주거환경개선
 - ▶ 하수처리장, 위생처리장, 위생매립장의 적정 운영 관리
 - ▶ 마을하수처리장의 적정 운영

■ **아름답고 쾌적한 자연환경 보전과 생태계 복원**

- 생태계 보전지역의 체계적 관리와 자연환경 보존·이용시설 설치
 - ▶ 곡성 생태체험관 시설물 유지 보수
 - ▶ 곡성섬진강 300리 나들길 조성사업
 - ▶ 섬진강 침실습지 생태 탐방선 운항 사업
 - ▶ 섬진강 에코센터 조성
- 수질오염총량관리로 아름답고 쾌적한 자연환경 보전
- 자연형 하천 정화로 비점오염원 저감 및 자연생태기능 회복

3. 자원배분 계획

(단위 : 백만원)

분야 · 부문	2020년	2021년	2022년	2023년	2024년	비 중
환경보호	34,816	37,266	38,537	73,613	83,982	9.7
상하수도 · 수질	17,845	18,072	19,524	54,093	52,482	5.9
폐기물	6,447	6,324	5,995	4,184	4,349	1
자연	10,290	12,818	12,965	15,336	27,150	2.8
환경보호일반	233	52	53	0	0	0

4. 2020년도 부문별 주요사업

(단위 : 천 원)

연번	부서명	분야	부문	사업명	예산액	비고
1	상하수도사업소	환경	상하수도 · 수질	마전권역 상수도 확충사업	2,961,787	
2	상하수도사업소	환경	폐기물	옥과 · 석곡하수처리장 및 총인시설 운영관리비	1,200,000	
3	환경축산과	환경	자연	섬진강 침실습지 훼손지 복원사업	1,575,000	
4	환경축산과	환경	환경보호일반	방치폐기물 처리비용 (행정대집행)	101,000	

1. 정책 및 투자방향

- 취약계층 보호 사회 안전망 강화로 체감형 서민생활 안정 지원
 - 나눔의 복지 실현으로 더불어 살아가는 건강한 사회풍토 조성
 - 양극화 해소를 위한 튼튼한 사회안전망 구축
 - 건강하고 활기찬 노후생활 보장 및 사회활동 참여 기회 확대
 - 노인복지 및 건강증진을 통한 삶의 질 향상 기반 구축 등
 - 저소득층 생계안정을 위한 국민기초생활 보장 및 자활지원
 - 보육·아동 및 건전한 청소년의 육성 지원 확대
 - 여성 지위향상과 권익증진시책 추진
- 어르신이 행복한 노후생활 지원
 - 건강하고 안정된 노후생활 보장을 위한 실질적 복지서비스 지원
 - 노인 일자리 창출 및 사회 참여 확대 지원
- 여성의 능력발전과 건강한 가정 육성 지원
 - 맞춤형 여성능력개발 및 여성지도자 전문가 양성 지원
 - 저출산 극복 및 보육환경개선과 건전한 영유아 육성 지원
 - 다문화가족 사회통합지원 서비스 전달체계 구축망 확대
 - 가정·성폭력 등 피해예방과 피해여성의 보호활동 강화
 - 청소년의 문화활동 여건 조성 잠재능력 개발로 건강한 청소년 육성
 - 아동복지사업 추진
- 국가유공자 등 보훈가족 복지지원 및 보훈시설 정비로 애국심 고취
 - 참전유공자 명예수당·사망위로금 지급, 보훈시설 정비

2. 주요 투자계획

- 주민기초생활보장 부문
 - 취약계층 생활안정(생계·주거 등) 지원으로 최저생계 보장
 - 취약계층의 근로의욕 고취를 위한 자활근로사업 및 자활센터 운영 지원
 - 지역사회 서비스 투자사업 및 긴급 복지지원사업 추진
 - 저소득층 생활안정을 위한 기초생활보장기금 용자
- 취약계층지원 부문
 - 장애인 생계·생활시설 운영 지원 및 사회참여 기회 제공

■ **보육·가족 및 여성 부문**

- 다문화가족지원센터 운영, 결혼이민자 지원 등 건강한 가족 만들기
- 각종 보육사업 지원으로 저출산 극복 및 보육환경개선
- 아동통합서비스지원(드림스타트) 등으로 아동의 건전육성 지원

■ **노인·청소년 부문**

- 초고령화사회 진입에 따른 건강하고 안정된 노후생활 보장
- 노인여가활동·노인일자리 지원 및 노인복지시설 인프라 확충
- 청소년 야영장 기능보강사업 추진으로 꿈꾸는 청소년의 장 마련

■ **보훈 부문**

- 국가유공자 등 보훈가족 복지지원 및 보훈시설 정비로 애국심 고취

3. 재원배분 계획

(단위 : 백만원)

분야 · 부문	2020년	2021년	2022년	2023년	2024년	비 중
사회복지	43,377	43,647	94,342	76,920	83,000	12.4
기초생활보장	8,878	10,174	10,340	10,510	10,481	1.8
취약계층지원	8,458	8,591	9,279	8,340	8,464	1.6
보육·가족 및 여성	11,569	12,319	11,880	12,726	14,561	2.3
노인·청소년	13,437	11,572	61,370	44,319	48,391	6.5
보훈	748	701	1,180	728	1,102	0.2
사회복지일반	287	290	293	296	0	0

4. 2020년도 부문별 주요사업

(단위 : 천 원)

연번	부서명	분야	부문	사업명	예산액	비고
1	주민복지과	사회복지	기초생활보장	기초생활수급자 생계 급여(1,684명)	4,867,483	
2	주민복지과	사회복지	취약계층지원	장애인 거주시설 운영 지원(곡성삼강원)	2,220,309	
3	주민복지과	사회복지	보육·가족및여성	국공립, 법인시설 지원 (9개소)	2,505,083	
4	주민복지과	사회복지	노인·청소년	기초연금 지원	25,398,157	
5	주민복지과	사회복지	보훈	참전유공자 명예수당	336,000	

1. 정책 및 투자방향

- 공공보건의료 기반확충, 응급의료 기반구축, 치매환자 등 노인성질환자 노후 생활안정 부문 투자 증대
- 주민의 전염병 예방, 저소득층 희귀·난치성질환자 의료비 지원, 인구 고령화와 만성전염병 환자급증에 따른 의료서비스 제공 사업 지원 확대

2. 주요 투자계획

- 튼실한 보건의료원 운영과 취약지역 의료서비스 향상
 - 보건의료원 의료장비 보강사업, 농부증재활치료실 운영
 - 보건지소 의료환경 개선·보건진료소 장비보강 등
- 철저한 예방의약 관리와 응급의료 지원 및 소외계층 등 질 높은 의료 서비스 확대
 - 맞춤형 방문보건의료서비스 확대
 - 저출산 증가에 따른 지원 확대 등
 - 치매안심센터 운영
- 깨끗하고 안전한 식품관리 및 음식·숙박문화 개선
 - 식품수거 검사, 좋은 식단운영, 우수 공중위생업소 지원 등

3. 재원배분 계획

(단위 : 백만원)

분야 · 부문	2020년	2021년	2022년	2023년	2024년	비 중
보건	8,735	8,388	8,546	21,617	7,636	2
보건의료	8,378	8,035	8,268	21,338	7,362	1.9
식품의약안전	358	352	278	279	274	0.1

4. 2020년도 부문별 주요사업

(단위 : 천 원)

연번	부서명	분야	부문	사업명	예산액	비고
1	보건과	보건	보건의료	정신건강복지센터 위탁 운영(1개소)	254,400	
2	보건과	보건	식품의약안전	어린이급식관리지원센터 운영	118,600	

1. 정책 및 투자방향

- 농수산물 개방에 대응한 농정의 활로 모색
 - 친환경 특화 명품, 미래농업 육성 등 농정시책추진 지원과 품목별 대응책 마련으로 농업경쟁력 강화
 - 가공·유통혁신 및 브랜드 마케팅을 위한 행·재정적 지원으로 안정적인 판로 확보
- 친환경농업의 지속적인 육성과 생산기반 시설 확대조성
 - 안전 농산물 생산기반 구축과 친환경농산물 사후관리체계 확립
 - 친환경농산물 생산농가·생산량 등 종합관리 시스템 구축
 - 친환경생물산업 클러스터 구축
- 농업인 복지증진과 소득안정을 통한 삶의 질 향상
 - 농가소득 안정·삶의 질 향상을 위한 사회보장 시스템 구축
 - 직접지불제 지원과 도농교류 확대를 통한 농외소득 창출
- 건강하고 지속가능한 산림 조성
- 산촌 주민소득 증대를 위한 산림소득 기반 조성
- 생태·환경적으로 건전하고 경제적 가치가 높은 산림자원 육성

2. 주요 투자계획

1. 농업·농촌 부문

- 고품질 품종 재배면적 확대, 친환경 농업 지원을 통한 고품질 농산물 생산
 - 친환경 농업, 신기술 보급 및 전통식품산업 지원 등
- 환경친화적 농업 육성으로 농가경쟁력 확보
 - 친환경농업기반구축을 위한 광역단지 조성사업 추진
 - 과수고품질시설현대화사업, 매실시설기반 구축 등

- 시설원예작물 생산기반 및 경영비 절감 시스템 구축
- 친환경전문육묘장 건립, 토란을 활용한 웰빙식품 명품화 사업
- 친환경 농산물 생산을 위한 종합검정장비 구입
- 농산물 유통혁신 및 브랜드 마케팅 강화
 - 농산물유통환경 변화에 능동적으로 대처하기 위한 기반구축
 - 농산물 물류비용 절감, 학교급식지원
 - 지역특화품목 가공산업 육성으로 농업의 부가가치 제고
- 경종과 축산을 연계한 자연순환농업 친환경 축산 육성
 - 곤충산업 지원, 부산물 비료공장 시스템 구축 및 운영 등
- 경영마인드를 갖춘 전문인력 양성
 - 지역특성화교육, 후견인제·농업인턴제 운영과 농업경영 컨설팅 지원을 통해 농업경영능력 배양
 - 전문농업인력 육성을 위한 귀농 귀촌 정착지원
- 농업 생산기반시설 확충 및 농기계 임대 운영 관리 철저
- 농업인 삶의 질 향상 및 농촌개발
 - 농가 생활안정 도모 및 여성농업인 영농활동 지원 확대
 - 농촌생활환경조성(녹색농촌체험마을)
 - 농촌건강장수마을육성 및 농작업 편이장비 지원 등

2. 임업·산촌 부문

- 건강한 산림을 활용한 산림소득기반 확대
 - 조림사업 추진, 임산물 생산 및 유통 지원으로 소득 작물 육성
 - 공공 숲가꾸기사업, 산림바이오매스, 산림휴양 등 추진
 - 숲길조성 및 특색있는 가로수 조성 및 임도 설치 유지관리
 - 치유의 숲 조성사업, 명상 숲 조성사업, 산불예방사업 등 추진
 - 나무은행조성운영, 특색있는 가로수 조성, 도시산림공원조성(충의공원)
 - 호곡 섬진강 BOOK숲 및 숲체험파크 조성
- 산촌 주민소득 증대를 위한 산림소득 기반 조성

- 임산물 고부가가치 창출을 위한 가공산업 집중 육성
- 임산물의 유통체계 구축 및 산지약용작물 소득원화 지원
- 산촌연계형 치유의 숲 모델 조성
- 청정임산물 6차 산업화단지 조성 등

■ 산림생태자원의 보호

- 산불예방을 위한 산림감시원 지원 및 산불진화장비 제공 등
- 산림병해충방제 사업지원 : 예찰 및 적기방제로 산림자원보호
- 등산로정비로 산림경관조성과 재해예방 철저

3. 재원배분 계획

(단위 : 백만원)

분야 · 부문	2020년	2021년	2022년	2023년	2024년	비 중
농림해양수산	87,418	89,466	88,263	84,782	89,985	15.9
농업 · 농촌	71,138	73,790	72,887	68,933	75,147	13.1
임업 · 산촌	16,178	15,580	15,376	15,849	14,838	2.8
해양수산 · 어촌	103	96	0	0	0	0

4. 2020년도 부문별 주요사업

(단위 : 천 원)

연번	부서명	분야	부문	사업명	예산액	비고
1	농정과	농림해양수산	농업 · 농촌	농어민 공익수당 지원	4,380,000	
2	산림과	농림해양수산	임업 · 산촌	임도시설사업(간선임도)	1,118,853	

1. 정책 및 투자방향

- ▣ 기업이 찾아오는 글로벌 경제환경 조성 및 시장개척 지원
- ▣ 유통산업의 선진화 및 마케팅 지원
- ▣ 「경제 재도약」 중심축 형성을 위한 투자환경 조성지역경제 활성화 추진
- ▣ 기업이 매력을 느끼고 만족으로 환원받을 수 있는 투자환경조성
- ▣ 향토산업 발굴 육성사업 활성화 등 지역 지식재산 보호 육성 사업

2. 주요 투자계획

▣ 산업 · 중소기업일반 부문

- 기차마을 전통시장 운영 등으로 지역상권 활성화
 - ▶ 도시가스 보급, LPG소형저장탱크보급사업 추진으로 삶의 질 향상
 - ▶ 사회적 · 마을기업 육성을 통한 일자리 창출 및 소상공인 지원
 - ▶ 전통시장 시설현대화 사업
- 기업만족 투자여건 조성을 통한 투자유치 활성화
 - ▶ 산업용 고압 직류기기 성능시험 기반 구축사업(KTC) 추진

3. 재원배분 계획

(단위 : 백만원)

분야 · 부문	2020년	2021년	2022년	2023년	2024년	비 중
산업 · 중소기업	8,528	13,887	10,135	2,102	2,914	1.3
산업 · 중소기업일반	8,528	13,887	10,135	2,102	2,914	1.3

4. 2020년도 부문별 주요사업

(단위 : 천 원)

연번	부서명	분야	부문	사업명	예산액	비고
1	도시경 제과	산업 · 중소기 업및에너지	산업 · 중소 기업일반	전남 청년 마을로사업 (1유형)	1,184,585	

1. 정책 및 투자방향

▣ 도로망 확충

- 도로망 확충으로 지역균형개발 및 주민숙원사업 해결

▣ 대중교통 활성화

- 대중교통 운영 내실화 및 수준 높은 교통서비스 문화정착

2. 주요 투자계획

▣ 도로 부문

- 도로 시설물의 효율적 관리 및 도로 유지 관리
 - ▶ 지방도·군도·농어촌 도로 유지, 개발사업 추진 및 연결교통망
- 도로기능 유지와 사전예방을 위한 쾌적한 교통 환경 조성
 - ▶ 위험도로·굴곡도로 구조개선사업 및 도로안전시설물 설치

▣ 대중교통·물류 등 기타 부문

- 교통편의 증진, 운송사업 활성화 지원 및 버스업체의 경영 개선 지원을 통한 주민 교통 편의 증진
 - ▶ 벽지노선 손실 보상금, 농어촌버스 재정지원

3. 자원배분 계획

(단위 : 백만원)

분야 · 부문	2020년	2021년	2022년	2023년	2024년	비 중
교통 및 물류분야	26,488	23,132	20,522	31,730	31,133	4.8
도로	18,735	15,470	12,505	24,045	24,684	3.5
대중교통·물류 등 기타	7,753	7,662	8,017	7,686	6,449	1.4

4. 2020년도 부문별 주요사업

(단위 : 천 원)

연번	부서명	분야	부문	사업명	예산액	비고
1	안전건설과	교통및물류	도로	곡성숲체험 유아숲 연결 보도설치 공사	1,000,000	
2	민원과	교통및물류	대중교통·물류등기타	유가조정에 따른 운수업체 지원(주행세배분액)	2,760,000	

1. 정책 및 투자방향

- 체계적인 군관리계획 수립 등 지역 내 도시기반 확충
 - 지역별 발전 잠재력을 고려한 특성화된 지역개발 추진
 - 체계적인 경관관리로 정감 있고 문화가 깃든 지역 만들기 추진
 - 소도읍 육성, 도시계획도로 개설 등 지역개발 인프라 조성
 - 농촌마을 종합개발 및 소규모 지역개발사업 추진
 - 장기적인 군 관리계획 수립 및 장기 미집행시설 관리
 - 쾌적한 거리환경 조성 및 농촌주거 환경 개선
- 지방산업단지 조성 및 농공단지 운영관리
 - 지역별 특화된 맞춤형 산업단지 조성으로 지역경제 활성화 유도

2. 주요 투자계획

- 지역 및 도시 부문
 - 체계적인 군관리계획의 수립 및 장기미집행시설 관리
 - 지역역량강화사업 추진 등 지역개발 및 정주여건 조성
 - ▶ 농촌마을종합개발, 녹색농촌마을조성, 정주권개발 사업 등
 - ▶ 삼기·입면·옥과면·목사동면 농촌중심지활성화사업
 - ▶ 창조적 마을만들기 사업(압록, 초곡, 연동, 새터, 죽동, 금예, 마전)
 - ▶ 곡성군 시군창의 마을만들기사업
 - ▶ 창조적마을 만들기 신규사업 경진대회(4개소)
 - 자연친화적 하천 정비로 주민에게 친숙한 공간 제공
 - ▶ 배수문 및 가동보 정비, 퇴적토 준설

- ▶ 소하천 (매월, 초현, 산정, 대곡, 신흥, 괴정, 근촌) 정비사업
- ▶ 소규모 피해하천 정비사업
- 체계적인 군 관리계획 수립 및 장기 미집행시설 관리
- 불법광고물 정비, 빈집정비 및 국민주택 용자금 관리
- **기업하기 좋은 여건 조성**
 - 농촌 소득증대와 지역경제 활성화를 위한 특화 농공단지 조성
 - 석곡·점면농공단지 노후시설개보수 추진

3. 재원배분 계획

(단위 : 백만원)

분야 · 부문	2020년	2021년	2022년	2023년	2024년	비 중
국토 및 지역개발	38,572	35,116	33,075	24,536	34,278	6
지역 및 도시	38,333	34,866	32,826	24,286	34,028	5.9
산업단지	239	250	250	250	250	0

4. 2020년도 부문별 주요사업

(단위 : 천 원)

연번	부서명	분야	부문	사업명	예산액	비고
1	민원과	국토 및 지역개발	지역및도시	곡성 마을정비형 공공주택사업 건설보조금	2,586,079	
2	도시경제과	국토 및 지역개발	산업단지	운곡특화농공단지 폐수종말처리시설 설치지원	129,000	

1. 정책 및 투자방향

▣ 과학기술 일반 부문

- 천문 우주과학 문화보급 및 대중화로 새로운 지역 브랜드 창출

2. 주요 투자계획

▣ 과학기술 일반 부문

- 섬진강천문대 운영 활성화 지원
- 프로그램 운영 지원 및 시설관리

3. 자원배분 계획

(단위 : 백만원)

분야 · 부문	2020년	2021년	2022년	2023년	2024년	비 중
과학기술	620	130	0	0	0	0
과학기술일반	620	130	0	0	0	0

4. 2020년도 부문별 주요사업

(단위 : 천 원)

연번	부서명	분야	부문	사업명	예산액	비고
1	관광과	과학기술	과학기술일반	섬진강천문대 전사체험관 신축	450,000	

1. 정책 및 투자방향

▣ 예비비 확보

- 지방자치법 제129조, 지방재정법 제43조의 규정에 의한 예비비

▣ 기타경비지원

- 행정운영 기본경비 : 인력운영비, 기본경비
- 재무활동 : 내부거래지출(각종 기금전출입금), 보전지출(차입금상환금 등)

2. 주요 투자계획

▣ 예비비 부문

- 일반회계 예산규모의 1/100이상 확보

▣ 기타경비지원

- 예산절감 실행계획에 따라 기본경비 증가율 최소화

3. 자원배분 계획

(단위 : 천 원)

분야 · 부문	2020년	2021년	2022년	2023년	2024년	비 중
예비비 및 기타	144,560	128,277	127,780	122,328	108,921	22.9
예비비	2,082	3,590	3,598	3,605	3,600	0.6
기타(총액인건비 외)	142,478	124,687	124,182	118,723	105,321	22.3

4. 2020년도 부문별 주요사업

(단위 : 백만원)

연번	부서명	분야	부문	사업명	예산액	비고
1	기획실	예비비	예비비	예비비	3,700,000	
2	기획실	예비비	예비비	예비비	20,034,955	
3	재무과	기타	기타	곡성군 청사 건립기금 전출금	5,000,000	

Ⅰ 부문별 현황(총괄)

Ⅱ 세부사업 계획서



부문별 현황

출처 : 중기재정계획서 > 분야별사업계획서 > 부문별현황(중괄)예산외 미포함

중기지방재정계획(2020 ~ 2024) 부문별 현황(총괄)

회계구분 : 일반회계 + 특별회계 + 기금

분 야 : 전체

부 문 : 전체

(단위 : 백만원)

분야·부문별	건수	비율	재원	총사업비	기투자	연 도 별 투 자 계 획					향 후		
						소 계	2020	2021	2022	2023		2024	
(01) 1) 입법 및 선거 관리	(011) 입법 및 선거 관리		재량	2,061	0	2,061	400	405	410	416	430	0	
			국고보조금	0	0	0	0	0	0	0	0	0	
			균특보조금	0	0	0	0	0	0	0	0	0	
			기금보조금	0	0	0	0	0	0	0	0	0	
			시도비	0	0	0	0	0	0	0	0	0	
			시군구비	3,953	0	3,953	771	779	787	796	820	0	
			지방채	0	0	0	0	0	0	0	0	0	
			(채무부담) (민자 등)	0	0	0	0	0	0	0	0	0	
(01) 3) 지방행정·재정지원	(013) 지방행정·재정지원	4	1.8	계	50,752	0	50,752	6,958	21,958	11,958	4,458	5,420	0
				의무	0	0	0	0	0	0	0	0	0
				재량	50,752	0	50,752	6,958	21,958	11,958	4,458	5,420	0
				국고보조금	0	0	0	0	0	0	0	0	0
				균특보조금	0	0	0	0	0	0	0	0	0
				기금보조금	0	0	0	0	0	0	0	0	0
				시도비	0	0	0	0	0	0	0	0	0
				시군구비	50,752	0	50,752	6,958	21,958	11,958	4,458	5,420	0
				지방채	0	0	0	0	0	0	0	0	0
				(채무부담) (민자 등)	0	0	0	0	0	0	0	0	0
(01) 6) 일반행정	(016) 일반행정	30	4.6	계	128,218	0	128,218	24,295	28,596	16,708	28,232	30,388	0
				의무	7,963	0	7,963	1,523	1,662	1,682	1,703	1,394	0
				재량	120,255	0	120,255	22,772	26,934	15,026	26,530	28,994	0
				국고보조금	579	0	579	115	115	115	116	119	0

중기지방재정계획(2020 ~ 2024) 부문별 현황(총괄)

회계구분 : 일반회계 + 특별회계 + 기금

분 야 : 전체

부 문 : 전체

(단위 : 백만원)

분야·부문별	건수	비율	재원	총사업비	기투자	연 도 별 투 자 계 획					향 후	
						소 계	2020	2021	2022	2023		2024
(016) 일반행정			균특보조금	0	0	0	0	0	0	0	0	0
			기금보조금	0	0	0	0	0	0	0	0	0
			시도비	606	0	606	123	118	118	118	128	0
			시군구비	127,033	0	127,033	24,057	28,363	16,475	27,998	30,140	0
			지방채	0	0	0	0	0	0	0	0	0
			(채무부담)	0	0	0	0	0	0	0	0	0
			(민자 등)	0	0	0	0	0	0	0	0	0
(020) 공공질서및안전	12	3.3	계	100,535	9,459	91,076	11,094	20,339	23,537	13,004	23,101	0
			의무	52,863	8,909	43,954	5,255	11,406	10,732	5,288	11,273	0
			재량	47,672	550	47,122	5,840	8,933	12,804	7,716	11,829	0
			국고보조금	7,798	3,290	4,508	785	1,075	593	911	1,144	0
			균특보조금	11,750	0	11,750	1,150	3,150	3,150	1,150	3,150	0
			기금보조금	0	0	0	0	0	0	0	0	0
			시도비	1,673	10	1,663	317	327	298	320	402	0
			시군구비	79,313	6,159	73,154	8,843	15,786	19,495	10,624	18,406	0
			지방채	0	0	0	0	0	0	0	0	0
			(채무부담)	0	0	0	0	0	0	0	0	0
			(민자 등)	0	0	0	0	0	0	0	0	0
(025) 재난방재·민방위	12	3.3	계	100,535	9,459	91,076	11,094	20,339	23,537	13,004	23,101	0
			의무	52,863	8,909	43,954	5,255	11,406	10,732	5,288	11,273	0
			재량	47,672	550	47,122	5,840	8,933	12,804	7,716	11,829	0
			국고보조금	7,798	3,290	4,508	785	1,075	593	911	1,144	0
			균특보조금	11,750	0	11,750	1,150	3,150	3,150	1,150	3,150	0
			기금보조금	0	0	0	0	0	0	0	0	0

중기지방재정계획(2020 ~ 2024) 부문별 현황(총괄)

회계구분 : 일반회계 + 특별회계 + 기금

분 야 : 전체

부 문 : 전체

(단위 : 백만원)

분야·부문별	건수	비율	재원	총사업비	기투자	연 도 별 투 자 계 획					향 후	
						소 계	2020	2021	2022	2023		2024
(025) 재난방재·민방위			시도비	1,673	10	1,663	317	327	298	320	402	0
			시군구비	79,313	6,159	73,154	8,843	15,786	19,495	10,624	18,406	0
			지방채	0	0	0	0	0	0	0	0	0
			(채무부담)	0	0	0	0	0	0	0	0	0
			(민자 등)	0	0	0	0	0	0	0	0	0
(050) 교육	30	2.3	계	62,937	0	62,937	11,944	12,228	12,858	13,264	12,643	0
			의무	5,444	0	5,444	1,156	1,309	1,336	1,352	292	0
			재량	57,493	0	57,493	10,788	10,919	11,522	11,912	12,350	0
			국고보조금	1,508	0	1,508	364	372	380	382	10	0
			균특보조금	0	0	0	0	0	0	0	0	0
			기금보조금	0	0	0	0	0	0	0	0	0
			시도비	929	0	929	194	195	196	198	146	0
			시군구비	60,501	0	60,501	11,386	11,662	12,282	12,684	12,486	0
			지방채	0	0	0	0	0	0	0	0	0
			(채무부담)	0	0	0	0	0	0	0	0	0
(민자 등)	0	0	0	0	0	0	0	0	0			
(051) 유아및초중등교육	29	2.2	계	60,166	0	60,166	11,406	11,680	12,305	12,700	12,075	0
			의무	5,444	0	5,444	1,156	1,309	1,336	1,352	292	0
			재량	54,722	0	54,722	10,251	10,371	10,969	11,348	11,783	0
			국고보조금	1,458	0	1,458	354	362	370	372	0	0
			균특보조금	0	0	0	0	0	0	0	0	0
			기금보조금	0	0	0	0	0	0	0	0	0
			시도비	911	0	911	188	189	193	195	146	0
			시군구비	57,797	0	57,797	10,864	11,129	11,743	12,133	11,929	0

중기지방재정계획(2020 ~ 2024) 부문별 현황(총괄)

회계구분 : 일반회계 + 특별회계 + 기금

분 야 : 전체

부 문 : 전체

(단위 : 백만원)

분야·부문별	건수	비율	재원	총사업비	기투자	연 도 별 투 자 계 획					향 후		
						소 계	2020	2021	2022	2023		2024	
(05) 유아 및 초·중·고 교육	1) 유아 및 초·중·고 교육		지방채	0	0	0	0	0	0	0	0	0	
			(채무부담)	0	0	0	0	0	0	0	0	0	
			(민자 등)	0	0	0	0	0	0	0	0	0	
	3) 평생·직업 교육	1	0.1	계	2,771	0	2,771	538	549	553	564	568	0
				의무	0	0	0	0	0	0	0	0	0
				재량	2,771	0	2,771	538	549	553	564	568	0
				국고보조금	50	0	50	9	10	10	11	10	0
				균특보조금	0	0	0	0	0	0	0	0	0
				기금보조금	0	0	0	0	0	0	0	0	0
				시도비	18	0	18	6	6	3	3	0	0
				시군구비	2,703	0	2,703	522	533	540	551	558	0
지방채				0	0	0	0	0	0	0	0	0	
(채무부담)				0	0	0	0	0	0	0	0	0	
(민자 등)	0	0	0	0	0	0	0	0	0				
(060) 문화및관광	54	12.7	계	404,655	52,646	352,009	62,653	68,755	65,558	75,128	79,915	0	
			의무	327,895	48,898	278,997	46,498	52,841	49,877	60,410	69,370	0	
			재량	76,760	3,748	73,013	16,155	15,914	15,681	14,717	10,545	0	
			국고보조금	9,893	1,080	8,813	1,304	1,962	1,977	1,903	1,668	0	
			균특보조금	58,746	20,752	37,994	9,097	7,299	7,351	6,952	7,294	0	
			기금보조금	2,474	1,000	1,474	424	263	267	271	249	0	
			시도비	68,082	0	68,082	6,089	12,035	15,583	15,162	19,213	0	
			시군구비	265,461	29,814	235,647	45,739	47,197	40,380	50,839	51,491	0	
			지방채	0	0	0	0	0	0	0	0	0	
			(채무부담)	0	0	0	0	0	0	0	0	0	

중기지방재정계획(2020 ~ 2024) 부문별 현황(총괄)

회계구분 : 일반회계 + 특별회계 + 기금

분 야 : 전체

부 문 : 전체

(단위 : 백만원)

분야·부문별	건수	비율	재원	총사업비	기투자	연 도 별 투 자 계 획					향 후	
						소 계	2020	2021	2022	2023		2024
(060) 문화및관광			(민자 등)	0	0	0	0	0	0	0	0	0
(061) 문화예술	5	0.7	계	20,287	0	20,287	4,237	4,283	4,331	3,708	3,728	0
			의무	4,429	0	4,429	1,144	1,149	1,155	491	491	0
			재량	15,858	0	15,858	3,093	3,134	3,176	3,218	3,237	0
			국고보조금	484	0	484	97	97	97	97	97	0
			균특보조금	1,418	0	1,418	442	443	444	44	44	0
			기금보조금	0	0	0	0	0	0	0	0	0
			시도비	97	0	97	19	19	19	19	19	0
			시군구비	18,289	0	18,289	3,679	3,724	3,771	3,548	3,568	0
			지방채	0	0	0	0	0	0	0	0	0
			(채무부담)	0	0	0	0	0	0	0	0	0
(민자 등)	0	0	0	0	0	0	0	0	0	0		
(062) 관광	38	10.9	계	353,334	51,475	301,859	51,458	58,598	55,653	65,661	70,488	0
			의무	313,080	48,898	264,181	42,119	49,788	46,901	58,007	67,366	0
			재량	40,254	2,577	37,677	9,339	8,810	8,752	7,654	3,121	0
			국고보조금	7,020	1,080	5,940	365	1,465	1,515	1,415	1,180	0
			균특보조금	56,302	20,752	35,550	8,250	6,600	6,900	6,900	6,900	0
			기금보조금	327	0	327	65	65	65	65	66	0
			시도비	65,234	0	65,234	5,378	11,470	15,014	14,512	18,860	0
			시군구비	224,451	29,643	194,808	37,400	38,998	32,159	42,769	43,482	0
			지방채	0	0	0	0	0	0	0	0	0
			(채무부담)	0	0	0	0	0	0	0	0	0
(민자 등)	0	0	0	0	0	0	0	0	0			
(063) 체육	2	0.5	계	14,874	1,171	13,703	2,966	2,691	2,724	2,662	2,660	0

중기지방재정계획(2020 ~ 2024) 부문별 현황(총괄)

회계구분 : 일반회계 + 특별회계 + 기금

분 야 : 전체

부 문 : 전체

(단위 : 백만원)

분야·부문별	건수	비율	재원	총사업비	기투자	연 도 별 투 자 계 획					향 후	
						소 계	2020	2021	2022	2023		2024
(063) 체육			의무	5,003	0	5,003	1,435	853	888	903	923	0
			재량	9,871	1,171	8,701	1,531	1,838	1,836	1,759	1,737	0
			국고보조금	0	0	0	0	0	0	0	0	0
			균특보조금	150	0	150	150	0	0	0	0	0
			기금보조금	2,147	1,000	1,147	359	198	201	205	183	0
			시도비	22	0	22	13	3	3	3	0	0
			시군구비	12,555	171	12,385	2,445	2,491	2,519	2,454	2,476	0
			지방채	0	0	0	0	0	0	0	0	0
			(채무부담)	0	0	0	0	0	0	0	0	0
			(민자 등)	0	0	0	0	0	0	0	0	0
(064) 문화재	6	0.3	계	8,886	0	8,886	2,444	1,713	1,613	1,767	1,349	0
			의무	5,241	0	5,241	1,771	1,023	905	981	562	0
			재량	3,644	0	3,644	673	690	708	786	786	0
			국고보조금	2,390	0	2,390	842	400	366	391	391	0
			균특보조금	0	0	0	0	0	0	0	0	0
			기금보조금	0	0	0	0	0	0	0	0	0
			시도비	2,730	0	2,730	679	542	547	628	333	0
			시군구비	3,766	0	3,766	923	770	701	748	624	0
			지방채	0	0	0	0	0	0	0	0	0
			(채무부담)	0	0	0	0	0	0	0	0	0
(민자 등)	0	0	0	0	0	0	0	0	0			
(065) 문화 및 관광 일반	3	0.3	계	7,275	0	7,275	1,548	1,470	1,238	1,329	1,691	0
			의무	143	0	143	29	29	29	29	29	0
			재량	7,132	0	7,132	1,519	1,441	1,209	1,300	1,662	0

중기지방재정계획(2020 ~ 2024) 부문별 현황(총괄)

회계구분 : 일반회계 + 특별회계 + 기금

분 야 : 전체

부 문 : 전체

(단위 : 백만원)

분야·부문별	건수	비율	재원	총사업비	기투자	연 도 별 투 자 계 획					향 후	
						소 계	2020	2021	2022	2023		2024
(065) 문화및관광일반			국고보조금	0	0	0	0	0	0	0	0	0
			균특보조금	876	0	876	255	256	7	8	350	0
			기금보조금	0	0	0	0	0	0	0	0	0
			시도비	0	0	0	0	0	0	0	0	0
			시군구비	6,399	0	6,399	1,293	1,214	1,231	1,321	1,341	0
			지방채	0	0	0	0	0	0	0	0	0
			(채무부담)	0	0	0	0	0	0	0	0	0
			(민자 등)	0	0	0	0	0	0	0	0	0
(070) 환경	43	9.7	계	271,539	3,327	268,212	34,816	37,266	38,537	73,613	83,982	0
			의무	225,312	3,091	222,221	25,313	27,552	28,400	65,300	75,657	0
			재량	46,227	236	45,991	9,503	9,714	10,137	8,313	8,325	0
			국고보조금	66,980	2,152	64,828	10,212	10,960	11,085	15,103	17,468	0
			균특보조금	9,291	0	9,291	2,068	1,752	1,787	1,823	1,860	0
			기금보조금	609	0	609	175	177	179	78	0	0
			시도비	13,335	24	13,310	2,695	2,794	2,823	2,364	2,635	0
			시군구비	181,326	1,151	180,175	19,666	21,583	22,662	54,245	62,019	0
			지방채	0	0	0	0	0	0	0	0	0
			(채무부담)	0	0	0	0	0	0	0	0	0
			(민자 등)	0	0	0	0	0	0	0	0	0
(071) 상하수도	21	5.9	계	165,172	3,156	162,016	17,845	18,072	19,524	54,093	52,482	0
			의무	146,702	3,010	143,692	14,774	14,673	15,774	49,964	48,507	0
			재량	18,470	145	18,324	3,071	3,398	3,751	4,129	3,975	0
			국고보조금	27,763	2,107	25,656	5,098	4,547	4,650	7,468	3,893	0
			균특보조금	9,291	0	9,291	2,068	1,752	1,787	1,823	1,860	0

중기지방재정계획(2020 ~ 2024) 부문별 현황(총괄)

회계구분 : 일반회계 + 특별회계 + 기금

분 야 : 전체

부 문 : 전체

(단위 : 백만원)

분야·부문별	건수	비율	재원	총사업비	기투자	연 도 별 투 자 계 획					향 후	
						소 계	2020	2021	2022	2023		2024
(071) 상하수도·수질			기금보조금	0	0	0	0	0	0	0	0	0
			시도비	12,846	24	12,821	2,253	2,758	2,812	2,364	2,635	0
			시군구비	115,273	1,024	114,248	8,426	9,015	10,275	42,439	44,094	0
			지방채	0	0	0	0	0	0	0	0	0
			(채무부담)	0	0	0	0	0	0	0	0	0
			(민자 등)	0	0	0	0	0	0	0	0	0
(072) 폐기물	13	1.0	계	27,390	90	27,299	6,447	6,324	5,995	4,184	4,349	0
			의무	1,760	0	1,760	811	671	279	0	0	0
			재량	25,630	90	25,539	5,637	5,653	5,716	4,184	4,349	0
			국고보조금	1,099	0	1,099	494	326	279	0	0	0
			균특보조금	0	0	0	0	0	0	0	0	0
			기금보조금	0	0	0	0	0	0	0	0	0
			시도비	69	0	69	43	26	0	0	0	0
			시군구비	26,222	90	26,132	5,910	5,972	5,716	4,184	4,349	0
			지방채	0	0	0	0	0	0	0	0	0
			(채무부담)	0	0	0	0	0	0	0	0	0
(민자 등)	0	0	0	0	0	0	0	0	0			
(074) 자연	8	2.8	계	78,558	0	78,558	10,290	12,818	12,965	15,336	27,150	0
			의무	76,659	0	76,659	9,642	12,196	12,336	15,336	27,150	0
			재량	1,900	0	1,900	649	622	629	0	0	0
			국고보조금	38,036	0	38,036	4,583	6,086	6,157	7,635	13,575	0
			균특보조금	0	0	0	0	0	0	0	0	0
			기금보조금	609	0	609	175	177	179	78	0	0
			시도비	420	0	420	399	11	11	0	0	0

중기지방재정계획(2020 ~ 2024) 부문별 현황(총괄)

회계구분 : 일반회계 + 특별회계 + 기금

분 야 : 전체

부 문 : 전체

(단위 : 백만원)

분야·부문별	건수	비율	재원	총사업비	기투자	연 도 별 투 자 계 획					향 후	
						소 계	2020	2021	2022	2023		2024
(074) 자연			시군구비	39,494	0	39,494	5,134	6,544	6,619	7,623	13,575	0
			지방채	0	0	0	0	0	0	0	0	0
			(채무부담)	0	0	0	0	0	0	0	0	0
			(민자 등)	0	0	0	0	0	0	0	0	0
(076) 환경보호일반	1	0.0	계	419	81	338	233	52	53	0	0	0
			의무	192	81	111	87	12	12	0	0	0
			재량	228	0	228	147	41	41	0	0	0
			국고보조금	82	45	37	37	0	0	0	0	0
			균특보조금	0	0	0	0	0	0	0	0	0
			기금보조금	0	0	0	0	0	0	0	0	0
			시도비	0	0	0	0	0	0	0	0	0
			시군구비	337	36	301	196	52	53	0	0	0
			지방채	0	0	0	0	0	0	0	0	0
			(채무부담)	0	0	0	0	0	0	0	0	0
(민자 등)	0	0	0	0	0	0	0	0	0			
(080) 사회복지	129	12.4	계	343,098	1,812	341,286	43,377	43,647	94,342	76,920	83,000	0
			의무	323,811	1,255	322,557	39,256	39,537	90,068	73,563	80,133	0
			재량	19,287	558	18,729	4,121	4,110	4,275	3,357	2,866	0
			국고보조금	182,851	505	182,346	17,324	17,828	43,151	47,681	56,362	0
			균특보조금	1,915	0	1,915	446	450	454	458	108	0
			기금보조금	3,042	0	3,042	571	571	500	600	800	0
			시도비	39,544	251	39,293	6,865	7,047	9,201	8,322	7,858	0
			시군구비	115,746	1,056	114,690	18,171	17,752	41,036	19,859	17,871	0
			지방채	0	0	0	0	0	0	0	0	0

중기지방재정계획(2020 ~ 2024) 부문별 현황(총괄)

회계구분 : 일반회계 + 특별회계 + 기금

분 야 : 전체

부 문 : 전체

(단위 : 백만원)

분야·부문별	건수	비율	재원	총사업비	기투자	연 도 별 투 자 계 획					향 후	
						소 계	2020	2021	2022	2023		2024
(080) 사회복지			(채무부담)	0	0	0	0	0	0	0	0	0
			(민자 등)	0	0	0	0	0	0	0	0	0
(081) 기초생활보장	25	1.8	계	50,384	0	50,384	8,878	10,174	10,340	10,510	10,481	0
			의무	44,983	0	44,983	7,820	9,105	9,260	9,417	9,380	0
			재량	5,402	0	5,402	1,057	1,069	1,081	1,093	1,101	0
			국고보조금	34,347	0	34,347	5,792	6,983	7,114	7,248	7,210	0
			균특보조금	527	0	527	102	104	106	108	108	0
			기금보조금	0	0	0	0	0	0	0	0	0
			시도비	4,237	0	4,237	788	840	856	873	880	0
			시군구비	11,273	0	11,273	2,197	2,247	2,264	2,282	2,283	0
			지방채	0	0	0	0	0	0	0	0	0
			(채무부담)	0	0	0	0	0	0	0	0	0
			(민자 등)	0	0	0	0	0	0	0	0	0
(082) 취약계층지원	29	1.6	계	44,165	1,033	43,132	8,458	8,591	9,279	8,340	8,464	0
			의무	43,124	1,033	42,092	8,243	8,374	9,050	8,108	8,316	0
			재량	1,041	0	1,041	215	217	229	232	148	0
			국고보조금	21,281	505	20,776	3,915	3,957	4,742	3,884	4,278	0
			균특보조금	1,389	0	1,389	345	346	348	350	0	0
			기금보조금	2,900	0	2,900	500	500	500	600	800	0
			시도비	4,686	251	4,435	911	935	878	889	822	0
			시군구비	13,909	276	13,632	2,788	2,852	2,811	2,617	2,563	0
			지방채	0	0	0	0	0	0	0	0	0
			(채무부담)	0	0	0	0	0	0	0	0	0
			(민자 등)	0	0	0	0	0	0	0	0	0

중기지방재정계획(2020 ~ 2024) 부문별 현황(총괄)

회계구분 : 일반회계 + 특별회계 + 기금

분 야 : 전체

부 문 : 전체

(단위 : 백만원)

분야·부문별	건수	비율	재원	총사업비	기투자	연 도 별 투 자 계 획					향 후	
						소 계	2020	2021	2022	2023		2024
(084) 보육·가족 및여성	53	2.3	계	63,277	222	63,055	11,569	12,319	11,880	12,726	14,561	0
			의무	62,410	222	62,188	11,311	12,055	11,610	12,650	14,561	0
			재량	866	0	866	258	263	269	76	0	0
			국고보조금	26,773	0	26,773	4,702	4,789	4,858	4,928	7,497	0
			균특보조금	0	0	0	0	0	0	0	0	0
			기금보조금	0	0	0	0	0	0	0	0	0
			시도비	14,988	0	14,988	2,966	3,015	3,046	3,071	2,889	0
			시군구비	21,515	222	21,293	3,901	4,514	3,976	4,727	4,176	0
			지방채	0	0	0	0	0	0	0	0	0
			(채무부담)	0	0	0	0	0	0	0	0	0
			(민자 등)	0	0	0	0	0	0	0	0	0
(085) 노인·청소년	20	6.5	계	179,647	558	179,090	13,437	11,572	61,370	44,319	48,391	0
			의무	173,213	0	173,213	11,864	9,985	60,131	43,369	47,864	0
			재량	6,434	558	5,876	1,573	1,586	1,240	950	528	0
			국고보조금	100,449	0	100,449	2,915	2,098	26,437	31,622	37,378	0
			균특보조금	0	0	0	0	0	0	0	0	0
			기금보조금	142	0	142	71	71	0	0	0	0
			시도비	15,551	0	15,551	2,183	2,238	4,404	3,471	3,254	0
			시군구비	63,506	558	62,948	8,269	7,165	30,529	9,226	7,760	0
			지방채	0	0	0	0	0	0	0	0	0
			(채무부담)	0	0	0	0	0	0	0	0	0
(민자 등)	0	0	0	0	0	0	0	0	0			
(087) 보훈	2	0.2	계	4,458	0	4,458	748	701	1,180	728	1,102	0
			의무	81	0	81	17	17	17	17	12	0

중기지방재정계획(2020 ~ 2024) 부문별 현황(총괄)

회계구분 : 일반회계 + 특별회계 + 기금

분 야 : 전체

부 문 : 전체

(단위 : 백만원)

분야·부문별	건수	비율	재원	총사업비	기투자	연 도 별 투 자 계 획					향 후		
						소 계	2020	2021	2022	2023		2024	
(087) 보훈			재량	4,377	0	4,377	731	684	1,163	711	1,089	0	
			국고보조금	0	0	0	0	0	0	0	0	0	
			균특보조금	0	0	0	0	0	0	0	0	0	
			기금보조금	0	0	0	0	0	0	0	0	0	
			시도비	82	0	82	18	17	17	17	17	12	0
			시군구비	4,376	0	4,376	730	684	1,163	711	1,089	0	
			지방채	0	0	0	0	0	0	0	0	0	
			(채무부담)	0	0	0	0	0	0	0	0	0	
			(민자 등)	0	0	0	0	0	0	0	0	0	
(089) 사회복지일반	0	0.0	계	1,167	0	1,167	287	290	293	296	0	0	
			의무	0	0	0	0	0	0	0	0	0	
			재량	1,167	0	1,167	287	290	293	296	0	0	
			국고보조금	0	0	0	0	0	0	0	0	0	
			균특보조금	0	0	0	0	0	0	0	0	0	
			기금보조금	0	0	0	0	0	0	0	0	0	
			시도비	0	0	0	0	0	0	0	0	0	
			시군구비	1,167	0	1,167	287	290	293	296	0	0	
			지방채	0	0	0	0	0	0	0	0	0	
			(채무부담)	0	0	0	0	0	0	0	0	0	
(민자 등)	0	0	0	0	0	0	0	0	0				
(090) 보건	15	2.0	계	54,938	16	54,922	8,735	8,388	8,546	21,617	7,636	0	
			의무	41,663	16	41,647	5,699	5,842	5,910	18,641	5,555	0	
			재량	13,275	0	13,275	3,036	2,546	2,636	2,976	2,081	0	
			국고보조금	20,596	0	20,596	1,646	1,591	1,591	14,178	1,590	0	

중기지방재정계획(2020 ~ 2024) 부문별 현황(총괄)

회계구분 : 일반회계 + 특별회계 + 기금

분 야 : 전체

부 문 : 전체

(단위 : 백만원)

분야·부문별	건수	비율	재원	총사업비	기투자	연 도 별 투 자 계 획					향 후	
						소 계	2020	2021	2022	2023		2024
(090) 보건			균특보조금	118	0	118	30	30	30	30	0	0
			기금보조금	10,833	0	10,833	1,981	2,276	2,282	2,294	2,000	0
			시도비	2,934	3	2,931	587	576	618	717	433	0
			시군구비	20,457	13	20,443	4,492	3,915	4,025	4,399	3,612	0
			지방채	0	0	0	0	0	0	0	0	0
			(채무부담)	0	0	0	0	0	0	0	0	0
			(민자 등)	0	0	0	0	0	0	0	0	0
(091) 보건의료	15	1.9	계	53,398	16	53,382	8,378	8,035	8,268	21,338	7,362	0
			의무	41,039	16	41,023	5,574	5,717	5,786	18,516	5,430	0
			재량	12,359	0	12,359	2,804	2,318	2,483	2,822	1,932	0
			국고보조금	20,284	0	20,284	1,583	1,529	1,529	14,116	1,528	0
			균특보조금	118	0	118	30	30	30	30	0	0
			기금보조금	10,833	0	10,833	1,981	2,276	2,282	2,294	2,000	0
			시도비	2,815	3	2,813	562	551	593	692	415	0
			시군구비	19,347	13	19,334	4,222	3,650	3,835	4,207	3,420	0
			지방채	0	0	0	0	0	0	0	0	0
			(채무부담)	0	0	0	0	0	0	0	0	0
			(민자 등)	0	0	0	0	0	0	0	0	0
(093) 식품의약품안전	0	0.1	계	1,540	0	1,540	358	352	278	279	274	0
			의무	624	0	624	125	125	125	125	125	0
			재량	916	0	916	233	228	153	154	149	0
			국고보조금	312	0	312	62	62	62	62	62	0
			균특보조금	0	0	0	0	0	0	0	0	0
			기금보조금	0	0	0	0	0	0	0	0	0

중기지방재정계획(2020 ~ 2024) 부문별 현황(총괄)

회계구분 : 일반회계 + 특별회계 + 기금

분 야 : 전체

부 문 : 전체

(단위 : 백만원)

분야·부문별	건수	비율	재원	총사업비	기투자	연 도 별 투 자 계 획					향 후	
						소 계	2020	2021	2022	2023		2024
(093) 식품의약품의약품전			시도비	118	0	118	25	25	25	25	19	0
			시군구비	1,110	0	1,110	270	265	190	191	192	0
			지방채	0	0	0	0	0	0	0	0	0
			(채무부담)	0	0	0	0	0	0	0	0	0
			(민자 등)	0	0	0	0	0	0	0	0	0
(100) 농림해양수산	148	15.9	계	445,396	5,480	439,916	87,418	89,466	88,263	84,782	89,985	0
			의무	348,569	3,725	344,843	66,777	69,537	68,941	66,065	73,524	0
			재량	96,827	1,755	95,073	20,642	19,930	19,322	18,718	16,462	0
			국고보조금	126,009	419	125,591	23,315	24,199	23,582	22,151	32,345	0
			균특보조금	11,574	1,140	10,434	2,784	2,017	1,817	2,317	1,498	0
			기금보조금	4,170	140	4,030	1,083	1,089	681	588	589	0
			시도비	48,978	404	48,574	10,834	10,640	9,538	8,844	8,718	0
			시군구비	254,665	3,378	251,287	49,402	51,522	52,645	50,883	46,836	0
			지방채	0	0	0	0	0	0	0	0	0
			(채무부담)	0	0	0	0	0	0	0	0	0
(민자 등)	0	0	0	0	0	0	0	0	0			
(101) 농업·농촌	128	13.1	계	366,625	4,730	361,894	71,138	73,790	72,887	68,933	75,147	0
			의무	277,111	2,976	274,135	51,989	55,320	55,033	51,656	60,137	0
			재량	89,514	1,755	87,759	19,149	18,470	17,854	17,277	15,010	0
			국고보조금	103,141	345	102,796	18,498	19,646	19,007	17,365	28,279	0
			균특보조금	6,024	1,140	4,884	1,934	967	767	767	448	0
			기금보조금	3,680	0	3,680	1,013	1,019	611	518	519	0
			시도비	31,162	183	30,979	7,150	7,078	6,151	5,567	5,033	0
			시군구비	222,618	3,063	219,555	42,542	45,080	46,350	44,715	40,868	0

중기지방재정계획(2020 ~ 2024) 부문별 현황(총괄)

회계구분 : 일반회계 + 특별회계 + 기금

분 야 : 전체

부 문 : 전체

(단위 : 백만원)

분야·부문별	건수	비율	재원	총사업비	기투자	연 도 별 투 자 계 획					향 후		
						소 계	2020	2021	2022	2023		2024	
(101) 농업·농촌			지방채	0	0	0	0	0	0	0	0	0	0
			(채무부담)	0	0	0	0	0	0	0	0	0	0
			(민자 등)	0	0	0	0	0	0	0	0	0	0
(102) 임업·산촌	20	2.8	계	78,572	750	77,822	16,178	15,580	15,376	15,849	14,838	0	
			의무	71,271	750	70,521	14,691	14,127	13,908	14,409	13,386	0	
			재량	7,301	0	7,301	1,487	1,453	1,469	1,441	1,452	0	
			국고보조금	22,868	74	22,794	4,817	4,552	4,574	4,785	4,066	0	
			균특보조금	5,550	0	5,550	850	1,050	1,050	1,550	1,050	0	
			기금보조금	490	140	350	70	70	70	70	70	0	
			시도비	17,726	221	17,505	3,639	3,517	3,387	3,277	3,685	0	
			시군구비	31,938	315	31,623	6,802	6,391	6,295	6,167	5,968	0	
			지방채	0	0	0	0	0	0	0	0	0	
			(채무부담)	0	0	0	0	0	0	0	0	0	
(민자 등)	0	0	0	0	0	0	0	0	0				
(103) 해양수산·어촌	0	0.0	계	199	0	199	103	96	0	0	0	0	
			의무	187	0	187	97	90	0	0	0	0	
			재량	13	0	13	6	6	0	0	0	0	
			국고보조금	0	0	0	0	0	0	0	0	0	
			균특보조금	0	0	0	0	0	0	0	0	0	
			기금보조금	0	0	0	0	0	0	0	0	0	
			시도비	90	0	90	45	45	0	0	0	0	
			시군구비	109	0	109	58	51	0	0	0	0	
			지방채	0	0	0	0	0	0	0	0	0	
			(채무부담)	0	0	0	0	0	0	0	0	0	

중기지방재정계획(2020 ~ 2024) 부문별 현황(총괄)

회계구분 : 일반회계 + 특별회계 + 기금

분 야 : 전체

부 문 : 전체

(단위 : 백만원)

분야·부문별	건수	비율	재원	총사업비	기투자	연 도 별 투 자 계 획					향 후	
						소 계	2020	2021	2022	2023		2024
(10) (103) 해양수산·어촌			(민자 등)	0	0	0	0	0	0	0	0	0
(110) 산업·중소기업 및에너지	11	1.4	계	69,958	32,392	37,566	8,528	13,887	10,135	2,102	2,914	0
			의무	65,207	32,392	32,814	8,120	13,002	8,992	1,217	1,482	0
			재량	4,752	0	4,752	407	885	1,143	885	1,432	0
			국고보조금	32,465	23,676	8,789	2,639	2,074	3,575	250	250	0
			균특보조금	2,850	0	2,850	50	2,000	800	0	0	0
			기금보조금	10,000	0	10,000	2,000	5,000	3,000	0	0	0
			시도비	7,999	4,122	3,876	1,202	1,702	388	254	330	0
			시군구비	16,644	4,594	12,050	2,637	3,110	2,372	1,597	2,334	0
			지방채	0	0	0	0	0	0	0	0	0
			(채무부담)	0	0	0	0	0	0	0	0	0
(민자 등)	0	0	0	0	0	0	0	0	0	0		
(11) 6) 산업·중소 기업일반	11	1.4	계	69,958	32,392	37,566	8,528	13,887	10,135	2,102	2,914	0
			의무	65,207	32,392	32,814	8,120	13,002	8,992	1,217	1,482	0
			재량	4,752	0	4,752	407	885	1,143	885	1,432	0
			국고보조금	32,465	23,676	8,789	2,639	2,074	3,575	250	250	0
			균특보조금	2,850	0	2,850	50	2,000	800	0	0	0
			기금보조금	10,000	0	10,000	2,000	5,000	3,000	0	0	0
			시도비	7,999	4,122	3,876	1,202	1,702	388	254	330	0
			시군구비	16,644	4,594	12,050	2,637	3,110	2,372	1,597	2,334	0
			지방채	0	0	0	0	0	0	0	0	0
			(채무부담)	0	0	0	0	0	0	0	0	0
(민자 등)	0	0	0	0	0	0	0	0	0	0		
(120) 교통및물류	8	4.8	계	138,663	5,658	133,005	26,488	23,132	20,522	31,730	31,133	0

중기지방재정계획(2020 ~ 2024) 부문별 현황(총괄)

회계구분 : 일반회계 + 특별회계 + 기금

분 야 : 전체

부 문 : 전체

(단위 : 백만원)

분야·부문별	건수	비율	재원	총사업비	기투자	연 도 별 투 자 계 획					향 후	
						소 계	2020	2021	2022	2023		2024
(120) 교통및물류			의무	95,408	0	95,408	16,392	16,126	13,505	24,701	24,684	0
			재량	43,255	5,658	37,597	10,097	7,006	7,017	7,029	6,449	0
			국고보조금	9,198	5,000	4,198	2,644	229	623	380	322	0
			균특보조금	3,800	0	3,800	200	700	700	1,200	1,000	0
			기금보조금	11	0	11	11	0	0	0	0	0
			시도비	8,837	0	8,837	890	1,690	1,890	2,190	2,175	0
			시군구비	116,818	658	116,160	22,743	20,513	17,308	27,961	27,635	0
			지방채	0	0	0	0	0	0	0	0	0
			(채무부담)	0	0	0	0	0	0	0	0	0
			(민자 등)	0	0	0	0	0	0	0	0	0
(121) 도로	4	3.5	계	100,439	5,000	95,439	18,735	15,470	12,505	24,045	24,684	0
			의무	92,439	0	92,439	15,735	15,470	12,505	24,045	24,684	0
			재량	8,000	5,000	3,000	3,000	0	0	0	0	0
			국고보조금	8,490	5,000	3,490	2,540	150	200	300	300	0
			균특보조금	3,000	0	3,000	0	500	500	1,000	1,000	0
			기금보조금	0	0	0	0	0	0	0	0	0
			시도비	7,900	0	7,900	700	1,500	1,700	2,000	2,000	0
			시군구비	81,049	0	81,049	15,495	13,320	10,105	20,745	21,384	0
			지방채	0	0	0	0	0	0	0	0	0
			(채무부담)	0	0	0	0	0	0	0	0	0
(민자 등)	0	0	0	0	0	0	0	0	0			
(126) 대중교통·물류등기타	4	1.4	계	38,225	658	37,567	7,753	7,662	8,017	7,686	6,449	0
			의무	2,969	0	2,969	656	656	1,000	656	0	0
			재량	35,255	658	34,597	7,097	7,006	7,017	7,029	6,449	0

중기지방재정계획(2020 ~ 2024) 부문별 현황(총괄)

회계구분 : 일반회계 + 특별회계 + 기금

분 야 : 전체

부 문 : 전체

(단위 : 백만원)

분야·부문별	건수	비율	재원	총사업비	기투자	연 도 별 투 자 계 획					향 후		
						소 계	2020	2021	2022	2023		2024	
(12) 대중교통·물류	(126) 대중교통·물류등기타		국고보조금	708	0	708	104	79	423	80	22	0	
			균특보조금	800	0	800	200	200	200	200	0	0	
			기금보조금	11	0	11	11	0	0	0	0	0	
			시도비	937	0	937	190	190	190	190	175	0	
			시군구비	35,769	658	35,111	7,248	7,193	7,203	7,216	6,252	0	
			지방채	0	0	0	0	0	0	0	0	0	
			(채무부담)	0	0	0	0	0	0	0	0	0	
			(민자 등)	0	0	0	0	0	0	0	0	0	
(140) 국토및지역개발	31	6.0	계	195,046	29,470	165,576	38,572	35,116	33,075	24,536	34,278	0	
			의무	129,358	26,380	102,978	19,695	18,831	20,947	18,407	25,099	0	
			재량	65,688	3,090	62,598	18,877	16,285	12,129	6,129	9,179	0	
			국고보조금	15,020	2,426	12,594	2,295	2,180	2,081	1,886	4,153	0	
			균특보조금	27,857	2,493	25,364	4,192	4,137	4,336	4,329	8,369	0	
			기금보조금	0	0	0	0	0	0	0	0	0	
			시도비	2,822	245	2,576	528	588	473	309	679	0	
			시군구비	149,347	24,305	125,042	31,556	28,211	26,185	18,012	21,077	0	
			지방채	0	0	0	0	0	0	0	0	0	
			(채무부담)	0	0	0	0	0	0	0	0	0	
			(민자 등)	0	0	0	0	0	0	0	0	0	
(14) 지역및도시	(142) 지역및도시	28	5.9	계	191,055	26,716	164,339	38,333	34,866	32,826	24,286	34,028	0
				의무	125,630	23,626	102,004	19,509	18,634	20,750	18,210	24,902	0
				재량	65,425	3,090	62,335	18,824	16,232	12,076	6,076	9,126	0
				국고보조금	11,929	0	11,929	2,162	2,047	1,948	1,753	4,020	0
				균특보조금	27,857	2,493	25,364	4,192	4,137	4,336	4,329	8,369	0

중기지방재정계획(2020 ~ 2024) 부문별 현황(총괄)

회계구분 : 일반회계 + 특별회계 + 기금

분 야 : 전체

부 문 : 전체

(단위 : 백만원)

분야·부문별	건수	비율	재원	총사업비	기투자	연 도 별 투 자 계 획					향 후			
						소 계	2020	2021	2022	2023		2024		
(14) 지역 및 도시	(142) 지역및도시		기금보조금	0	0	0	0	0	0	0	0	0		
			시도비	2,642	95	2,546	522	582	467	303	673	0		
			시군구비	148,627	24,127	124,500	31,457	28,100	26,075	17,902	20,966	0		
			지방채	0	0	0	0	0	0	0	0	0		
			(채무부담)	0	0	0	0	0	0	0	0	0		
			(민자 등)	0	0	0	0	0	0	0	0	0		
	(143) 산업단지	2	0.0	계	3,991	2,754	1,237	239	250	250	250	250	0	
				의무	3,728	2,754	974	186	197	197	197	197	197	0
				재량	263	0	263	53	53	53	53	53	53	0
				국고보조금	3,091	2,426	665	133	133	133	133	133	133	0
				균특보조금	0	0	0	0	0	0	0	0	0	0
				기금보조금	0	0	0	0	0	0	0	0	0	0
(150) 과학기술	1	0.0	계	750	0	750	620	130	0	0	0	0		
			의무	0	0	0	0	0	0	0	0	0	0	
			재량	750	0	750	620	130	0	0	0	0	0	
			국고보조금	250	0	250	250	0	0	0	0	0	0	
			균특보조금	0	0	0	0	0	0	0	0	0	0	
			기금보조금	0	0	0	0	0	0	0	0	0	0	
			시도비	0	0	0	0	0	0	0	0	0		

중기지방재정계획(2020 ~ 2024) 부문별 현황(총괄)

회계구분 : 일반회계 + 특별회계 + 기금

분 야 : 전체

부 문 : 전체

(단위 : 백만원)

분야·부문별	건수	비율	재원	총사업비	기투자	연 도 별 투 자 계 획					향 후	
						소 계	2020	2021	2022	2023		2024
(150) 과학기술			시군구비	500	0	500	370	130	0	0	0	0
			지방채	0	0	0	0	0	0	0	0	0
			(채무부담)	0	0	0	0	0	0	0	0	0
			(민자 등)	0	0	0	0	0	0	0	0	0
(153) 과학기술일반	1	0.0	계	750	0	750	620	130	0	0	0	0
			의무	0	0	0	0	0	0	0	0	0
			재량	750	0	750	620	130	0	0	0	0
			국고보조금	250	0	250	250	0	0	0	0	0
			균특보조금	0	0	0	0	0	0	0	0	0
			기금보조금	0	0	0	0	0	0	0	0	0
			시도비	0	0	0	0	0	0	0	0	0
			시군구비	500	0	500	370	130	0	0	0	0
			지방채	0	0	0	0	0	0	0	0	0
			(채무부담)	0	0	0	0	0	0	0	0	0
			(민자 등)	0	0	0	0	0	0	0	0	0
(160) 예비비	1	0.6	계	16,475	0	16,475	2,082	3,590	3,598	3,605	3,600	0
			의무	0	0	0	0	0	0	0	0	0
			재량	16,475	0	16,475	2,082	3,590	3,598	3,605	3,600	0
			국고보조금	0	0	0	0	0	0	0	0	0
			균특보조금	0	0	0	0	0	0	0	0	0
			기금보조금	0	0	0	0	0	0	0	0	0
			시도비	0	0	0	0	0	0	0	0	0
			시군구비	16,475	0	16,475	2,082	3,590	3,598	3,605	3,600	0
지방채	0	0	0	0	0	0	0	0	0			

중기지방재정계획(2020 ~ 2024) 부문별 현황(총괄)

회계구분 : 일반회계 + 특별회계 + 기금

분 야 : 전체

부 문 : 전체

(단위 : 백만원)

분야·부문별	건수	비율	재원	총사업비	기투자	연 도 별 투 자 계 획					향 후	
						소 계	2020	2021	2022	2023		2024
(160) 예비비			(채무부담)	0	0	0	0	0	0	0	0	0
			(민자 등)	0	0	0	0	0	0	0	0	0
(161) 예비비	1	0.6	계	16,475	0	16,475	2,082	3,590	3,598	3,605	3,600	0
			의무	0	0	0	0	0	0	0	0	0
			재량	16,475	0	16,475	2,082	3,590	3,598	3,605	3,600	0
			국고보조금	0	0	0	0	0	0	0	0	0
			균특보조금	0	0	0	0	0	0	0	0	0
			기금보조금	0	0	0	0	0	0	0	0	0
			시도비	0	0	0	0	0	0	0	0	0
			시군구비	16,475	0	16,475	2,082	3,590	3,598	3,605	3,600	0
			지방채	0	0	0	0	0	0	0	0	0
			(채무부담)	0	0	0	0	0	0	0	0	0
			(민자 등)	0	0	0	0	0	0	0	0	0
(900) 기타	29	22.3	계	622,443	7,054	615,389	142,478	124,687	124,182	118,723	105,321	0
			의무	171,988	0	171,988	34,717	35,447	36,199	35,814	29,811	0
			재량	450,455	7,054	443,401	107,761	89,240	87,982	82,909	75,509	0
			국고보조금	498	0	498	102	102	103	104	88	0
			균특보조금	0	0	0	0	0	0	0	0	0
			기금보조금	0	0	0	0	0	0	0	0	0
			시도비	100	0	100	47	15	15	15	8	0
			시군구비	621,845	7,054	614,791	142,329	124,569	124,064	118,605	105,225	0
			지방채	0	0	0	0	0	0	0	0	0
			(채무부담)	0	0	0	0	0	0	0	0	0
			(민자 등)	0	0	0	0	0	0	0	0	0

중기지방재정계획(2020 ~ 2024) 부문별 현황(총괄)

회계구분 : 일반회계 + 특별회계 + 기금

분 야 : 전체

부 문 : 전체

(단위 : 백만원)

분야·부문별	건수	비율	재원	총사업비	기투자	연 도 별 투 자 계 획					향 후	
						소 계	2020	2021	2022	2023		2024
(901) 기타	29	22.3	계	622,443	7,054	615,389	142,478	124,687	124,182	118,723	105,321	0
			의무	171,988	0	171,988	34,717	35,447	36,199	35,814	29,811	0
			재량	450,455	7,054	443,401	107,761	89,240	87,982	82,909	75,509	0
			국고보조금	498	0	498	102	102	103	104	88	0
			균특보조금	0	0	0	0	0	0	0	0	0
			기금보조금	0	0	0	0	0	0	0	0	0
			시도비	100	0	100	47	15	15	15	8	0
			시군구비	621,845	7,054	614,791	142,329	124,569	124,064	118,605	105,225	0
			지방채	0	0	0	0	0	0	0	0	0
			(채무부담)	0	0	0	0	0	0	0	0	0
			(민자 등)	0	0	0	0	0	0	0	0	0

세부사업계획서

출처 : 중기재정계획서 > 분야별사업계획서 > 세부사업계획서(예산외 미포함)

세부사업계획서

회계연도 : 2020년

회계구분 : 일반회계 + 특별회계 + 기금

분 야 : 전체

부 문 : 전체

(단위 : 백만원)

분야·부문·정책·단위·세부 사업	사업개요	국가계획	투자심사	지방채	BTL	의무지출			재원	총사업비	기투자	연도별투자계획					향후	
						법	모	이				소계	2020	2021	2022	2023		2024
						정	조	지										
효율적인 의사운영			N	N	N	N	N	N	시군구비	1,679	0	1,679	325	330	334	339	350	0
지방행정·재정지원										50,050	0	50,050	6,820	21,820	11,820	4,320	5,270	0
재정운영										50,050	0	50,050	6,820	21,820	11,820	4,320	5,270	0
투명한 회계관리 운영										50,050	0	50,050	6,820	21,820	11,820	4,320	5,270	0
공용차량 구입 및 관리			N	N		N	N	N	계	2,300	0	2,300	450	450	450	450	500	0
									재량	2,300	0	2,300	450	450	450	450	500	0
									시군구비	2,300	0	2,300	450	450	450	450	500	0
회계관리 운영			N	N	N	N	N	N	계	1,850	0	1,850	370	370	370	370	370	0
									재량	1,850	0	1,850	370	370	370	370	370	0
									시군구비	1,850	0	1,850	370	370	370	370	370	0
청사유지관리운영			Y	N	N	N	N	N	계	10,900	0	10,900	1,000	1,000	2,000	3,000	3,900	0
									재량	10,900	0	10,900	1,000	1,000	2,000	3,000	3,900	0
									시군구비	10,900	0	10,900	1,000	1,000	2,000	3,000	3,900	0
곡성군청사건립사업 기간:2019.01~2024.12.			Y	N	N	N	N	N	계	35,000	0	35,000	5,000	20,000	9,000	500	500	0
									재량	35,000	0	35,000	5,000	20,000	9,000	500	500	0
									시군구비	35,000	0	35,000	5,000	20,000	9,000	500	500	0
일반행정									94,302	0	94,302	18,132	21,820	9,847	21,284	23,218	0	
군정의 종합기획 및 지원									370	0	370	73	74	74	74	75	0	

세부사업계획서

회계연도 : 2020년

회계구분 : 일반회계 + 특별회계 + 기금

분 야 : 전체

부 문 : 전체

(단위 : 백만원)

분야·부문·정책·단위·세부 사업	사업개요	국가계획	투자 대상	지방 채	BTL	의무지출			재원	총사업비	기투자	연 도 별 투 자 계 획					향 후	
						법 정	모 조	이 기				소 계	2020	2021	2022	2023		2024
군행정의 경쟁력 제고	군정 종합 기획		N	N	N	N	N	N	계	370	0	370	73	74	74	74	75	0
									재량	370	0	370	73	74	74	74	75	0
									시군구비	370	0	370	73	74	74	74	75	0
지방재정의 효율적 운용								2,149	0	2,149	270	470	470	470	470	470	0	
원활한 군정운영을 위한 타력적 예산 지원								2,149	0	2,149	270	470	470	470	470	470	0	
기관 공통운영경비의 효율적 지원			Y	N	N	N	N	N	계	2,149	0	2,149	270	470	470	470	470	0
									재량	2,149	0	2,149	270	470	470	470	470	0
									시군구비	2,149	0	2,149	270	470	470	470	470	0
청렴극성 실현								133	0	133	27	27	27	27	27	0		
군정시책 지원을 위한 조하가사체계 확립								133	0	133	27	27	27	27	27	0		
생산적·체계적 감사 활동 전개			N	N	N	N	N	N	계	133	0	133	27	27	27	27	27	0
									재량	133	0	133	27	27	27	27	27	0
									시군구비	133	0	133	27	27	27	27	27	0
신뢰받는 법무통계 역량 강화								824	0	824	159	162	165	169	169	0		
법무통계 내실 운영								824	0	824	159	162	165	169	169	0		
법무업무지원			N	N	N	N	N	N	계	824	0	824	159	162	165	169	169	0
									재량	824	0	824	159	162	165	169	169	0

세부사업계획서

회계연도 : 2020년

회계구분 : 일반회계 + 특별회계 + 기금

분 야 : 전체

부 문 : 전체

(단위 : 백만원)

분야·부문·정책·단위·세부 사업	사업개요	국가계 획	투자 심	지방 채	BTL	의무지출			재원	총사업비	기투자	연 도 별 투 자 계 획					향 후	
						법	모	이				소 계	2020	2021	2022	2023		2024
						정	조	기										
	법무업무지원		N	N	N	N	N	N	시군구비	824	0	824	159	162	165	169	169	0
	군정참여 확대 및 자치역 량 강화									1,460	0	1,460	304	308	212	317	320	0
	민간단체 지원을 통한 구정참여 확대									1,460	0	1,460	304	308	212	317	320	0
	민간사회단체 지원		N	N		N	N	N	계	1,460	0	1,460	304	308	212	317	320	0
재량		1,460							0	1,460	304	308	212	317	320	0		
시군구비		1,460							0	1,460	304	308	212	317	320	0		
	활기찬 직장분위기 조성									10,697	0	10,697	907	2,176	1,746	2,319	3,548	0
	원활한 행정조직 운영									2,329	0	2,329	445	455	466	477	486	0
	군정의 원활한 수 행 지원		Y	N		N	N	N	계	2,329	0	2,329	445	455	466	477	486	0
재량		2,329							0	2,329	445	455	466	477	486	0		
시군구비		2,329							0	2,329	445	455	466	477	486	0		
	투명한 인사혁신을 통 한 조직운영									8,367	0	8,367	462	1,720	1,280	1,843	3,062	0
	탄력적인 기간제근 로자 관리		Y	N		N	N	N	계	8,367	0	8,367	462	1,720	1,280	1,843	3,062	0
재량		8,367							0	8,367	462	1,720	1,280	1,843	3,062	0		
시군구비		8,367							0	8,367	462	1,720	1,280	1,843	3,062	0		
	군민의 날 행사									1,344	0	1,344	210	357	210	357	210	0
	군민의 날 행사									1,344	0	1,344	210	357	210	357	210	0
	군민의 날 행사 지 원	기간:2019. 1. ~ 2023. 12.(연중)	Y	N	N	N	N	N	계	1,344	0	1,344	210	357	210	357	210	0

세부사업계획서

회계연도 : 2020년

회계구분 : 일반회계 + 특별회계 + 기금

분 야 : 전체

부 문 : 전체

(단위 : 백만원)

분야·부문·정책·단위·세부 사업	사업개요	국가계 획	투 자 심 채	지 방 채	BTL	의무지출			재원	총사업비	기투자	연 도 별 투 자 계 획					향 후	
						법 정	보 조	이 기				소 계	2020	2021	2022	2023		2024
군민의 날 행사 지원	기간:2019. 1. ~ 2023. 12.(연중)		Y	N	N	N	N	N	재량	1,344	0	1,344	210	357	210	357	210	0
									시군구비	1,344	0	1,344	210	357	210	357	210	0
지방행정 역량 강화									53,016	0	53,016	11,905	13,306	1,925	12,462	13,418	0	
공무원 직무능력 함양									1,376	0	1,376	265	270	275	280	286	0	
교육훈련기관 위탁 교육			N	N		N	N	N	계	1,376	0	1,376	265	270	275	280	286	0
									재량	1,376	0	1,376	265	270	275	280	286	0
									시군구비	1,376	0	1,376	265	270	275	280	286	0
공무원 후생복지 증진									51,640	0	51,640	11,640	13,036	1,650	12,181	13,132	0	
직원복지제도 운영			Y	N		N	N	N	계	51,640	0	51,640	11,640	13,036	1,650	12,181	13,132	0
									재량	51,640	0	51,640	11,640	13,036	1,650	12,181	13,132	0
									시군구비	51,640	0	51,640	11,640	13,036	1,650	12,181	13,132	0
정보화 촉진									4,859	0	4,859	610	1,031	1,052	1,074	1,092	0	
지역정보화 기반구축									4,859	0	4,859	610	1,031	1,052	1,074	1,092	0	
정보통신시설장비 유지보수			Y	N		N	N	N	계	2,396	0	2,396	296	508	519	531	541	0
									재량	2,396	0	2,396	296	508	519	531	541	0
									시군구비	2,396	0	2,396	296	508	519	531	541	0
행정정보화 사업 추진			Y	N		N	N	N	계	2,463	0	2,463	313	523	533	543	552	0
									재량	2,463	0	2,463	313	523	533	543	552	0

세부사업계획서

회계연도 : 2020년

회계구분 : 일반회계 + 특별회계 + 기금

분 야 : 전체

부 문 : 전체

(단위 : 백만원)

분야·부문·정책·단위·세부 사업	사업개요	국가계획	투자 대상	지방 채	BTL	의무지출 법 조 기	재원	총사업비	기투자	연 도 별 투 자 계 획						향 후		
										소 계	2020	2021	2022	2023	2024			
										행정정보화 사업			Y	N			N	N
추진 군민행복지수1위 곡성										761	0	761	171	175	178	182	55	0
살기좋은 곡성만들기										761	0	761	171	175	178	182	55	0
인구늘리기 지원			Y	N	N	N	N	N	계	504	0	504	122	125	127	130	0	0
									재량	504	0	504	122	125	127	130	0	0
									시군구비	504	0	504	122	125	127	130	0	0
인구늘리기 시책 개발	기간:2018.01~2022.12		N	N	N	N	N	N	계	257	0	257	49	50	51	52	55	0
									재량	257	0	257	49	50	51	52	55	0
									시군구비	257	0	257	49	50	51	52	55	0
청년 역량 개발 및 소통 가화										555	0	555	110	106	108	110	120	0
청년정책 발굴 지원										555	0	555	110	106	108	110	120	0
청년정책 발굴 지 원			N	N	N	N	N	N	계	555	0	555	110	106	108	110	120	0
									재량	555	0	555	110	106	108	110	120	0
									시도비	6	0	6	6	0	0	0	0	0
									시군구비	549	0	549	104	106	108	110	120	0
곡성알리기 홍보강화									4,678	0	4,678	736	955	974	994	1,019	0	
대중매체를 활용한 기 획홍보									4,678	0	4,678	736	955	974	994	1,019	0	
곡성의 명소등 흥 보 광고			Y	N		N	N	N	계	3,694	0	3,694	629	744	759	774	789	0

세부사업계획서

회계연도 : 2020년

회계구분 : 일반회계 + 특별회계 + 기금

분 야 : 전체

부 문 : 전체

(단위 : 백만원)

분야·부문·정책·단위·세부 사업	사업개요	국가계획	투자 대상	지방 채	BTL	의무지출			재원	총사업비	기투자	연 도 별 투 자 계 획					향 후	
						법	모	이				소 계	2020	2021	2022	2023		2024
						정	조	기										
	곡성의 명소등 홍보 광고		Y	N		N	N	N	재량	3,694	0	3,694	629	744	759	774	789	0
									시군구비	3,694	0	3,694	629	744	759	774	789	0
	기획홍보 및 유지 관리		N	N	N	N	N	N	계	984	0	984	107	211	215	220	230	0
									재량	984	0	984	107	211	215	220	230	0
									시군구비	984	0	984	107	211	215	220	230	0
									계	984	0	984	107	211	215	220	230	0
곡성읍 주민생활 편의 증진	안전하고 쾌적한 환경 조성		Y	N	N	N	N	N	계	2,512	0	2,512	487	495	502	510	517	0
									재량	2,512	0	2,512	487	495	502	510	517	0
									시군구비	2,512	0	2,512	487	495	502	510	517	0
									계	2,512	0	2,512	487	495	502	510	517	0
오곡면 주민생활 편의 증진	안전하고 쾌적한 환경 조성		N	N	N	Y	N	N	계	839	0	839	200	206	213	219	0	0
									의무	839	0	839	200	206	213	219	0	0
									시군구비	839	0	839	200	206	213	219	0	0
									계	839	0	839	200	206	213	219	0	0
삼기면 주민생활편의증진									2,108	0	2,108	422	422	422	422	422	0	
주민참여행정운영									1,110	0	1,110	222	222	222	222	222	0	
리반장 활동 지원									590	0	590	118	118	118	118	118	0	

세부사업계획서

회계연도 : 2020년

회계구분 : 일반회계 + 특별회계 + 기금

분 야 : 전체

부 문 : 전체

(단위 : 백만원)

분야·부문·정책·단위·세부 사업	사업개요	국가계 획	투자 심	지방 채	BTL	의무지출			재원	총사업비	기투자	연 도 별 투 자 계 획					향 후	
						법	모	이				소 계	2020	2021	2022	2023		2024
						정	조	지										
리반장 활동 지원			N	N	N	Y	N	N	의무	590	0	590	118	118	118	118	118	0
									시군구비	590	0	590	118	118	118	118	118	0
군.읍.면정 홍보 및 지원			N	N	N	N	N	N	계	41	0	41	8	8	8	8	8	0
									재량	41	0	41	8	8	8	8	8	0
									시군구비	41	0	41	8	8	8	8	8	0
사무관리 및 청사 운영			N	N	N	N	N	N	계	479	0	479	96	96	96	96	96	0
									재량	479	0	479	96	96	96	96	96	0
									시군구비	479	0	479	96	96	96	96	96	0
안전하고 쾌적한 환경 조성										998	0	998	200	200	200	200	200	0
지역자원 관리 및 환경가꾸기			N	N	N	N	N	N	계	63	0	63	13	13	13	13	13	0
									재량	63	0	63	13	13	13	13	13	0
									시군구비	63	0	63	13	13	13	13	13	0
생활기반 선진화 및 편익증진			N	N	N	N	N	N	계	936	0	936	187	187	187	187	187	0
									재량	936	0	936	187	187	187	187	187	0
									시군구비	936	0	936	187	187	187	187	187	0
석곡면 주민생활 편익증 진									1,619	0	1,619	308	314	320	327	350	0	
안전하고 쾌적한 환경 조성									1,619	0	1,619	308	314	320	327	350	0	
생활기반 선진화 및 편익증진			N	N	N	N	N	N	계	1,619	0	1,619	308	314	320	327	350	0

세부사업계획서

회계연도 : 2020년

회계구분 : 일반회계 + 특별회계 + 기금

분 야 : 전체

부 문 : 전체

(단위 : 백만원)

분야·부문·정책·단위·세부 사업	사업개요	국가계 획	투자 심	지방 채	BTL	의무지출			재원	총사업비	기투자	연 도 별 투 자 계 획					향 후	
						법 정	모 조	이 기				소 계	2020	2021	2022	2023		2024
생활기반 선진화 및 편익증진			N	N	N	N	N	N	재량	1,619	0	1,619	308	314	320	327	350	0
									시군구비	1,619	0	1,619	308	314	320	327	350	0
목사동면 주민생활 편익 증진										1,109	0	1,109	215	215	215	215	250	0
	안전하고 쾌적한 환경 조성									1,109	0	1,109	215	215	215	215	250	0
생활기반 선진화 및 편익증진			N	N	N	N	N	N	계	1,109	0	1,109	215	215	215	215	250	0
									재량	1,109	0	1,109	215	215	215	215	250	0
									시군구비	1,109	0	1,109	215	215	215	215	250	0
죽곡면 주민생활 편익 증 진									1,338	0	1,338	257	262	268	273	278	0	
	안전하고 쾌적한 환경 조성									1,338	0	1,338	257	262	268	273	278	0
생활기반 선진화 및 편익증진			N	N	N	N	N	N	계	1,338	0	1,338	257	262	268	273	278	0
									재량	1,338	0	1,338	257	262	268	273	278	0
									시군구비	1,338	0	1,338	257	262	268	273	278	0
고달면 주민생활 편익증 진									1,136	0	1,136	222	222	222	222	250	0	
	안전하고 쾌적한 환경 조성									1,136	0	1,136	222	222	222	222	250	0
생활기반 선진화 및 편익증진			N	N	N	N	N	N	계	1,136	0	1,136	222	222	222	222	250	0
									재량	1,136	0	1,136	222	222	222	222	250	0
									시군구비	1,136	0	1,136	222	222	222	222	250	0
옥과면 주민생활 편익증 진									1,656	0	1,656	311	311	316	316	400	0	

세부사업계획서

회계연도 : 2020년

회계구분 : 일반회계 + 특별회계 + 기금

분 야 : 전체

부 문 : 전체

(단위 : 백만원)

분야·부문·정책·단위·세부 사업	사업개요	국가계획	투자 심사	지방 채	BTL	의무지출 법 모 이 기	재원	총사업비	기투자	연 도 별 투 자 계 획					향 후			
										소 계	2020	2021	2022	2023		2024		
										안전하고 쾌적한 환경 조성								1,656
생활기반 선진화 및 편익증진			N	N	N	N	N	N	계	1,656	0	1,656	311	311	316	316	400	0
									재량	1,656	0	1,656	311	311	316	316	400	0
									시군구비	1,656	0	1,656	311	311	316	316	400	0
입면 주민생활 편익 증진							1,140	0	1,140	228	228	228	228	228	228	0		
안전하고 쾌적한 환경 조성							1,140	0	1,140	228	228	228	228	228	228	228	0	
생활기반 선진화 및 편익증진			N	N	N	N	N	N	계	1,140	0	1,140	228	228	228	228	228	0
									재량	1,140	0	1,140	228	228	228	228	228	0
									시군구비	1,140	0	1,140	228	228	228	228	228	0
공공질서및안전							94,732	8,909	85,823	10,041	19,362	22,569	11,843	22,008	0			
재난방재·민방위							94,732	8,909	85,823	10,041	19,362	22,569	11,843	22,008	0			
안전관리체계 구축							566	0	566	110	111	112	113	120	0			
재난재해 안전지도 및 안전무하 확보			N	N		Y	N	N	계	566	0	566	110	111	112	113	120	0
									의무	566	0	566	110	111	112	113	120	0
									시도비	139	0	139	26	27	28	28	30	0
									시군구비	427	0	427	84	84	85	85	90	0
									범군민 안전문화 운동									
방재기반 구축							77,079	100	76,979	8,945	16,955	20,854	10,635	19,590	0			

세부사업계획서

회계연도 : 2020년

회계구분 : 일반회계 + 특별회계 + 기금

분 야 : 전체

부 문 : 전체

(단위 : 백만원)

분야·부문·정책·단위·세부 사업	사업개요	국가계획	투자심사	지방채	BTL	의무지출			재원	총사업비	기투자	연도별투자계획					향후	
						법	모	이				소계	2020	2021	2022	2023		2024
						정	조	지										
하도준설사업									31,250	0	31,250	3,250	8,250	8,250	3,250	8,250	0	
하도준설사업	2018.01.01~2023.12.31	Y	N	N	N	Y	N	계	31,250	0	31,250	3,250	8,250	8,250	3,250	8,250	0	
								의무	31,250	0	31,250	3,250	8,250	8,250	3,250	8,250	0	
								균특보조금	11,750	0	11,750	1,150	3,150	3,150	1,150	3,150	0	
								시군구비	19,500	0	19,500	2,100	5,100	5,100	2,100	5,100	0	
소하천정비사업								15,969	0	15,969	3,120	5,060	6,489	500	800	0		
소하천정비사업(신월1)(전환사업)	기간:2017.08~2020.12	Y	N	N	N	N	N	계	5,892	0	5,892	1,446	1,446	3,000	0	0	0	
								재량	5,892	0	5,892	1,446	1,446	3,000	0	0	0	
								시군구비	5,892	0	5,892	1,446	1,446	3,000	0	0	0	
소하천정비사업(죽림)(전환사업)	기간:2017.08~2020.12	Y	N	N	N	N	N	계	3,977	0	3,977	1,034	1,034	1,909	0	0	0	
								재량	3,977	0	3,977	1,034	1,034	1,909	0	0	0	
								시군구비	3,977	0	3,977	1,034	1,034	1,909	0	0	0	
소하천정비사업(매월1)(전환사업)	기간:2020.01~2023.12	Y	N	N	N	N	N	계	1,900	0	1,900	320	1,290	290	0	0	0	
								재량	1,900	0	1,900	320	1,290	290	0	0	0	
								시군구비	1,900	0	1,900	320	1,290	290	0	0	0	
소하천정비사업(반계)(전환사업)	기간:2020.01~2023.12	Y	N	N	N	N	N	계	4,200	0	4,200	320	1,290	1,290	500	800	0	
								재량	4,200	0	4,200	320	1,290	1,290	500	800	0	
								시군구비	4,200	0	4,200	320	1,290	1,290	500	800	0	

세부사업계획서

회계연도 : 2020년

회계구분 : 일반회계 + 특별회계 + 기금

분 야 : 전체

부 문 : 전체

(단위 : 백만원)

분야·부문·정책·단위·세부 사업	사업개요	국가계획	투자심사	지방채	BTL	의무지출 법 모 이	재원	총사업비	기투자	연도별투자계획						향후			
										소계	2020	2021	2022	2023	2024				
치수종합대책 추진	소규모 피해하천 정비 및 퇴적토 준 설	Y	Y	N		N	N	N	계	14,000	0	14,000	1,850	1,900	1,950	3,100	5,200	0	
									재량	14,000	0	14,000	1,850	1,900	1,950	3,100	5,200	0	
									시도비	600	0	600	100	100	100	100	200	0	
									시군구비	13,400	0	13,400	1,750	1,800	1,850	3,000	5,000	0	
방재하천 복구	방재하천 복구	Y	Y	N		N	N	N	계	14,420	0	14,420	505	1,505	3,905	3,505	5,000	0	
									재량	14,420	0	14,420	505	1,505	3,905	3,505	5,000	0	
									시군구비	14,420	0	14,420	505	1,505	3,905	3,505	5,000	0	
									기간:2015. 1~2019. 12. 31	1.									
국가하천유지관리사업	국가하천유지관리 사업(섬진강)	Y	Y	N	N	N	N	Y	N	계	800	100	700	110	120	130	140	200	0
										의무	800	100	700	110	120	130	140	200	0
										국고보조금	800	100	700	110	120	130	140	200	0
										기간:2019.01~2023.12									
보성강유지관리사업	보성강유지관리사 업	Y	Y	N	N	N	N	Y	N	계	640	0	640	110	120	130	140	140	0
										의무	640	0	640	110	120	130	140	140	0
										국고보조금	640	0	640	110	120	130	140	140	0
										기간:2019.01~2023.12									
재난 안전관리체계 구축	재난재해 예방 및 복구									계	13,195	6,380	6,815	596	1,596	1,230	1,095	2,298	0
										재난재해 예방 및 복구	13,195	6,380	6,815	596	1,596	1,230	1,095	2,298	0

세부사업계획서

회계연도 : 2020년

회계구분 : 일반회계 + 특별회계 + 기금

분 야 : 전체

부 문 : 전체

(단위 : 백만원)

분야·부문·정책·단위·세부 사업	사업개요	국가계획	투자심사	지방채	BTL	의무지출 법 모 이 기	재원	총사업비	기투자	연도별투자계획					향후			
										소계	2020	2021	2022	2023		2024		
재해위험지구정비 사업	기간 : 2018.1.1~2020.12.31 규모 : 재해위험지구 정비사업 내용 : 재해위험지구 정비		N	N	N	N	Y	N	계	13,195	6,380	6,815	596	1,596	1,230	1,095	2,298	0
									의무	13,195	6,380	6,815	596	1,596	1,230	1,095	2,298	0
									국고보조금	5,977	3,190	2,787	298	798	298	595	798	0
									시군구비	7,218	3,190	4,028	298	798	932	500	1,500	0
주민안전 행정 추진										3,891	2,429	1,462	389	700	373	0	0	0
주민안전 통합관제센터 운영										3,891	2,429	1,462	389	700	373	0	0	0
CCTV 통합관제센터 운영			Y	N	N	N	Y	N	계	3,891	2,429	1,462	389	700	373	0	0	0
									의무	3,891	2,429	1,462	389	700	373	0	0	0
									시도비	10	10	0	0	0	0	0	0	0
									시군구비	3,881	2,419	1,462	389	700	373	0	0	0
교육										59,104	0	59,104	11,140	11,472	12,103	12,503	11,885	0
유아및초중등교육										57,758	0	57,758	10,883	11,209	11,834	12,228	11,605	0
농촌선진교육 도시건설										8,341	0	8,341	1,603	1,635	1,668	1,701	1,735	0
자녀교육지원사업(곡성 구장하지호기근)										8,341	0	8,341	1,603	1,635	1,668	1,701	1,735	0
교육환경개선사업	기간:2020.01~2024.12 대상 : 관내 학생		Y	N	N	N	N	N	계	8,341	0	8,341	1,603	1,635	1,668	1,701	1,735	0
									재량	8,341	0	8,341	1,603	1,635	1,668	1,701	1,735	0
									시군구비	8,341	0	8,341	1,603	1,635	1,668	1,701	1,735	0
부모와 아이가 행복한 미 래교육										20,257	0	20,257	3,676	3,858	4,336	4,581	3,805	0

세부사업계획서

회계연도 : 2020년

회계구분 : 일반회계 + 특별회계 + 기금

분 야 : 전체

부 문 : 전체

(단위 : 백만원)

분야·부문·정책·단위·세부 사업	사업개요	국가계 획	투자 자 심	지방 채	BTL	의무지출 법 모 이 기	재원	총사업비	기투자	연 도 별 투 자 계 획					향 후			
										소 계	2020	2021	2022	2023		2024		
미래인재육성사업	미래교육재단 운영		Y	N	N	N	N	N	계	8,144	0	8,144	1,044	1,044	1,556	2,000	2,500	0
									재량	8,144	0	8,144	1,044	1,044	1,556	2,000	2,500	0
									시군구비	8,144	0	8,144	1,044	1,044	1,556	2,000	2,500	0
									자연에서 성장하는 인 문체학교육	2,776	0	2,776	601	603	549	551	472	0
곡성 꿈놀자학교 운영	기간:2019.01~2023.12		Y	N	N	N	N	N	계	1,234	0	1,234	247	247	247	247	247	0
									재량	1,234	0	1,234	247	247	247	247	247	0
									시군구비	1,234	0	1,234	247	247	247	247	247	0
아이들 품은 마을 교육공동체	기간:2019.01~2023.12		N	N	N	N	N	N	계	1,125	0	1,125	225	225	225	225	225	0
									재량	1,125	0	1,125	225	225	225	225	225	0
									시군구비	1,125	0	1,125	225	225	225	225	225	0
농촌관광주체 육성 지원(농촌유학)	기간:2019.01~2023.12		Y	N	N	N	N	N	계	307	0	307	74	76	77	79	0	0
									재량	307	0	307	74	76	77	79	0	0
									국고보조금	105	0	105	26	26	27	27	0	0
									시도비	101	0	101	24	25	25	26	0	0
									시군구비	101	0	101	24	25	25	26	0	0
금고협력사업	기간:2019.01~2023.12		Y	N	N	N	N	N	계	110	0	110	55	55	0	0	0	0
									재량	110	0	110	55	55	0	0	0	0

세부사업계획서

회계연도 : 2020년

회계구분 : 일반회계 + 특별회계 + 기금

분 야 : 전체

부 문 : 전체

(단위 : 백만원)

분야·부문·정책·단위·세부 사업	사업개요	국가계 획	투 자 심 채	지 방 채	BTL	의무지출			재원	총사업비	기투자	연 도 별 투 자 계 획					향 후		
						법 정	보 조	이 기				소 계	2020	2021	2022	2023		2024	
금고협력사업	기간:2019.01~2023.12		Y	N	N	N	N	N	시군구비	110	0	110	55	55	0	0	0	0	
미래주도 창의인재 양 성 지원										5,180	0	5,180	956	1,108	1,130	1,153	833	0	
즐거움 학교 배움 터 지원	2020. 1. ~ 2024. 12.		Y	N		N	N	N	계	2,602	0	2,602	500	510	520	531	541	0	
									재량	2,602	0	2,602	500	510	520	531	541	0	
									시군구비	2,602	0	2,602	500	510	520	531	541	0	
고교 무상교육 지 원	2020. 1. ~ 2024. 12.		N	N	N	N	N	Y	N	계	1,173	0	1,173	186	323	329	336	0	0
										의무	1,173	0	1,173	186	323	329	336	0	0
										시군구비	1,173	0	1,173	186	323	329	336	0	0
원어민 보조교사 지원사업	기간:2020.01~2024.12		N	N	N	N	N	Y	N	계	1,405	0	1,405	270	275	281	287	292	0
										의무	1,405	0	1,405	270	275	281	287	292	0
										시도비	703	0	703	135	138	140	143	146	0
										시군구비	703	0	703	135	138	140	143	146	0
슬기로운 청소년 발달 지원									2,004	0	2,004	502	513	494	494	0	0		
진로 체험 지원	기간:2019.01~2019.12		Y	N	N	N	N	N	N	계	210	0	210	51	52	53	54	0	0
										재량	210	0	210	51	52	53	54	0	0
										시군구비	210	0	210	51	52	53	54	0	0
슬기로운 청소년 발달 지원	기간:2019.01~2023.12		Y	N	N	N	N	N	N	계	60	0	60	30	30	0	0	0	0
										재량	60	0	60	30	30	0	0	0	0

세부사업계획서

회계연도 : 2020년

회계구분 : 일반회계 + 특별회계 + 기금

분 야 : 전체

부 문 : 전체

(단위 : 백만원)

분야·부문·정책·단위·세부 사업	사업 개요	국가계 획	투 자 심 채	지 방 채	BTL	의무지출			재원	총사업비	기투자	연 도 별 투 자 계 획					향 후	
						법	모	이				소 계	2020	2021	2022	2023		2024
						정	조	자										
슬기로운 청소년 바다 지원	기간:2019.01~2023.12		Y	N	N	N	N	N	시군구비	60	0	60	30	30	0	0	0	0
	기간:2019.01~2023.12 대상:청소년상담복지 센터 규모:24명 내용:프로그램운영등		Y	N	N	N	Y	N	계	306	0	306	74	76	77	79	0	0
청소년상담복지센 터 운영	기간:2019.01~2023.12 대상:청소년상담복지 센터 규모:24명 내용:프로그램운영등		Y	N	N	N	Y	N	의무	306	0	306	74	76	77	79	0	0
									시도비	92	0	92	22	23	23	24	0	0
									시군구비	214	0	214	52	53	54	55	0	0
									계	394	0	394	96	98	99	101	0	0
지역사회 청소년통 합지원체계 구축	기간:2019.01~2023.12 대상:청소년복지상담 센터 규모:1개소 내용:청소년통합지원	Y 여성 가족 부	Y	N	N	N	Y	N	국고보조금	197	0	197	48	49	50	51	0	0
									시군구비	197	0	197	48	49	50	51	0	0
									계	394	0	394	96	98	99	101	0	0
									의무	394	0	394	96	98	99	101	0	0
청소년동반자 프로 그램 운영	기간:2019.01~2023.12	Y 여성 가족 부	Y	N	N	N	Y	N	국고보조금	144	0	144	34	35	36	37	0	0
									시군구비	144	0	144	34	35	36	37	0	0
									계	287	0	287	69	71	73	75	0	0
									의무	287	0	287	69	71	73	75	0	0
학교 밖 청소년 지 원	기간:2019.01~2023.12 대상:만15세~24세청소 년 규모:1개소 내용:진로목표동기프 로	Y 여성 가족 부	Y	N	N	N	Y	N	국고보조금	241	0	241	59	60	61	62	0	0
									시군구비	103	0	103	25	26	26	27	0	0
									계	345	0	345	84	85	87	89	0	0
									의무	345	0	345	84	85	87	89	0	0
청소년 특별지원	기간:2019.01~2023.12	Y 여성가	Y	N	N	N	Y	N	계	25	0	25	6	6	6	7	0	0

세부사업계획서

회계연도 : 2020년

회계구분 : 일반회계 + 특별회계 + 기금

분 야 : 전체

부 문 : 전체

(단위 : 백만원)

분야·부문·정책·단위·세부 사업	사업개요	국가계획	투자 심사	지방 채	BTL	의무지출			재원	총사업비	기투자	연도별투자계획					향후	
						법	모	이				소계	2020	2021	2022	2023		2024
						정	조	자										
청소년 특별지원	기간:2019.01~2023.12	Y 여성 가족 부	Y	N	N	N	Y	N	의무	25	0	25	6	6	6	7	0	0
									국고보조금	18	0	18	4	4	5	5	0	0
									시도비	4	0	4	1	1	1	1	0	0
									시군구비	4	0	4	1	1	1	1	0	0
청소년유해환경 감 시단 지원	기간:2019.01~2023.12	Y 여성 가족 부	Y	N	N	Y	N	N	계	10	0	10	2	2	3	3	0	0
									의무	10	0	10	2	2	3	3	0	0
									국고보조금	5	0	5	1	1	1	1	0	0
									시도비	3	0	3	1	1	1	1	0	0
									시군구비	3	0	3	1	1	1	1	0	0
학교폭력 예방프로 그램 운영	기간:2019.01~2023.12	Y 여성 가족 부	Y	N	N	Y	N	N	계	116	0	116	28	29	30	30	0	0
									의무	116	0	116	28	29	30	30	0	0
									국고보조금	58	0	58	14	14	15	15	0	0
									시군구비	58	0	58	14	14	15	15	0	0
저소득층 여성청소 년 위생용품 지원 사업	기간:2019.01~2023.12 저소득층 여성청소년 92명 위생용품 지원	Y 여성 가족 부	Y	N	N	Y	N	N	계	35	0	35	12	12	12	0	0	0
									의무	35	0	35	12	12	12	0	0	0
									국고보조금	14	0	14	5	5	5	0	0	0
									시도비	6	0	6	2	2	2	0	0	0
									시군구비	14	0	14	5	5	5	0	0	0

세부사업계획서

회계연도 : 2020년

회계구분 : 일반회계 + 특별회계 + 기금

분 야 : 전체

부 문 : 전체

(단위 : 백만원)

분야·부문·정책·단위·세부 사업	사업개요	국가계획	투자 대상	지방 채	BTL	의무지출			재원	총사업비	기투자	연도별투자계획					향후		
						법	모	이				소계	2020	2021	2022	2023		2024	
						정	조	지											
청소년복지 지원사업	기간:2019.01~2023.12		Y	N	N	N	N	N	N	계	215	0	215	52	53	55	56	0	0
										재량	215	0	215	52	53	55	56	0	0
										시군구비	215	0	215	52	53	55	56	0	0
자기주도 청소년 활동지원											2,152	0	2,152	572	590	607	383	0	0
청소년 문화 활동 지원	기간:2019.01~2023.12 규모 :2개소 내용:청소년들 자율적 학습		Y	N	N	N	N	N	N	계	666	0	666	212	222	232	0	0	0
										재량	666	0	666	212	222	232	0	0	
										국고보조금	3	0	3	1	1	1	0	0	
										시군구비	663	0	663	211	221	231	0	0	
청소년지도사 배치 지원	기간:2019.01~2023.12 대상 :청소년수련시설 규모:1명 내용:청소년지도업무 수행	Y	여성 가족 부	Y	N	N	N	Y	N	계	188	0	188	46	46	47	48	0	0
										의무	188	0	188	46	46	47	48	0	0
										국고보조금	94	0	94	23	23	24	24	0	0
										시군구비	94	0	94	23	23	24	24	0	0
청소년방과후아카데미 운영	기간:2019.01~2023.12		N	N	N	N	N	Y	N	계	1,146	0	1,146	278	283	289	295	0	0
										의무	1,146	0	1,146	278	283	289	295	0	0
										국고보조금	573	0	573	139	142	145	147	0	0
										시군구비	573	0	573	139	142	145	147	0	0
청소년방과후 활동 지원	기간:2019.01~2023.12		Y	N	N	N	N	N	N	계	129	0	129	31	32	33	34	0	0
										재량	129	0	129	31	32	33	34	0	0

세부사업계획서

회계연도 : 2020년

회계구분 : 일반회계 + 특별회계 + 기금

분 야 : 전체

부 문 : 전체

(단위 : 백만원)

분야·부문·정책·단위·세부 사업	사업개요	국가계획	투자 심 채	지 방 채	BTL	의무지출 법 조 기	재원	총사업비	기투자	연 도 별 투 자 계 획						향 후		
										소 계	2020	2021	2022	2023	2024			
																	계	재량
청소년방과후 활동 지원	기간:2019.01~2023.12		Y	N	N	N	N	N	시군구비	129	0	129	31	32	33	34	0	0
	기간:2019.01~2023.12		Y	N	N	N	N	N	계	24	0	24	6	6	6	6	0	0
자연속에 청소년 활동 지원	기간:2019.01~2023.12		Y	N	N	N	N	N	재량	24	0	24	6	6	6	6	0	0
									시군구비	24	0	24	6	6	6	6	0	0
농촌선진교육도시건설(곡 성군종합진흥기금)										10,679	0	10,679	2,052	2,093	2,135	2,178	2,221	0
미래추진 창의인재 양 성 지원										10,679	0	10,679	2,052	2,093	2,135	2,178	2,221	0
지역이 함께 꿈꾸 는 희망교육	기간:2020.01~2024.12		Y	N	N	N	N	N	계	9,888	0	9,888	1,900	1,938	1,977	2,016	2,057	0
									재량	9,888	0	9,888	1,900	1,938	1,977	2,016	2,057	0
									시군구비	9,888	0	9,888	1,900	1,938	1,977	2,016	2,057	0
장학격려사업	기간:2020.01~2024.12		Y	N	N	N	N	N	계	791	0	791	152	155	158	161	165	0
									재량	791	0	791	152	155	158	161	165	0
									시군구비	791	0	791	152	155	158	161	165	0
보전지출(곡성군장학진흥 기금)										18,481	0	18,481	3,551	3,622	3,695	3,769	3,844	0
보전지출(곡성군장학진 흥기금)										18,481	0	18,481	3,551	3,622	3,695	3,769	3,844	0
보전지출	기간:2020.01~2024.12		Y	N	N	N	N	N	계	18,481	0	18,481	3,551	3,622	3,695	3,769	3,844	0
									재량	18,481	0	18,481	3,551	3,622	3,695	3,769	3,844	0
									시군구비	18,481	0	18,481	3,551	3,622	3,695	3,769	3,844	0
평생·직업교육										1,346	0	1,346	258	264	269	275	280	0

세부사업계획서

회계연도 : 2020년

회계구분 : 일반회계 + 특별회계 + 기금

분 야 : 전체

부 문 : 전체

(단위 : 백만원)

분야·부문·정책·단위·세부 사업	사업개요	국가계획	투자 대상	BT	의무지출 법 조 기	재원	총사업비	기투자	연도별투자계획						향후			
									소계	2020	2021	2022	2023	2024				
평생학습체제구축	평생학습 프로그램 개발 운영						1,346	0	1,346	258	264	269	275	280	0			
	성인기초교육	계					1,346	0	1,346	258	264	269	275	280	0			
		재량		N	N		N	N	N	1,346	258	264	269	275	280	0		
		국고보조금						50	0	50	9	10	10	11	10	0		
		시군구비						1,296	0	1,296	249	254	259	265	270	0		
문화및관광						378,139	52,646	325,493	55,181	63,400	60,414	69,893	76,605	0				
문화예술						16,159	0	16,159	3,434	3,468	3,503	2,868	2,887	0				
문화예술의 경쟁력 강화						16,159	0	16,159	3,434	3,468	3,503	2,868	2,887	0				
곡성문화축제행사	문화축제 활성화	계					9,794	0	9,794	1,920	1,939	1,959	1,978	1,998	0			
		재량		Y	N		N	N	N	9,794	1,920	1,939	1,959	1,978	1,998	0		
		시군구비						9,794	0	9,794	1,920	1,939	1,959	1,978	1,998	0		
		문화예술진흥						6,365	0	6,365	1,514	1,529	1,544	889	889	0		
문화예술 활동지원	작은영화관 운영	계					1,996	0	1,996	390	395	400	405	405	0			
		의무		N	N		N	Y	N	1,996	390	395	400	405	405	0		
		시군구비						1,996	0	1,996	390	395	400	405	405	0		
작은영화관 운영	기간:2017.01~2023.12	Y 문화체육 관광부	N	N	N	N	N	N	계	1,817	0	1,817	348	357	365	374	374	0

세부사업계획서

회계연도 : 2020년

회계구분 : 일반회계 + 특별회계 + 기금

분 야 : 전체

부 문 : 전체

(단위 : 백만원)

분야·부문·정책·단위·세부 사업	사업 개요	국가계 획	투 자 심 채	지 방 채	BTL	의무지출 법 모 이 기	재원	총사업비	기투자	연 도 별 투 자 계 획					향 후			
										소 계	2020	2021	2022	2023		2024		
										작은영화관 운영	기간:2017.01~2023.12	Y 문화체육관광	N	N		N	N	N
									시군구비	1,817	0	1,817	348	357	365	374	374	0
지역특화문화행사 지원(월드요들데이 국제음악회개최) (보조)	기간:2019.01~2023.12		Y	N	N	N	N	N	계	542	0	542	105	107	109	110	110	0
									재량	542	0	542	105	107	109	110	110	0
									균특보조금	218	0	218	42	43	44	44	44	0
									시군구비	324	0	324	63	64	65	66	66	0
공공도서관 건립지 원 사업	기 간 :2020.01.01~2022.12. 31		Y	N	N	N	Y	N	계	2,010	0	2,010	670	670	670	0	0	0
									의무	2,010	0	2,010	670	670	670	0	0	0
									균특보조금	1,200	0	1,200	400	400	400	0	0	0
									시군구비	810	0	810	270	270	270	0	0	0
관광									342,929	51,475	291,454	48,160	56,322	53,419	63,406	70,147	0	
지역역량강화 사업									3,220	1,081	2,139	577	385	393	401	383	0	
지역역량강화 사업추진									3,220	1,081	2,139	577	385	393	401	383	0	
지역역량강화 사업 추진 및 운영			Y	N	N	N	N	N	계	97	0	97	23	24	24	25	0	0
									재량	97	0	97	23	24	24	25	0	0
									시군구비	97	0	97	23	24	24	25	0	0
지역활력 상품 운 영	기간:2020.01~2022.12		Y	N	N	N	N	N	계	674	0	674	130	132	135	137	140	0
									재량	674	0	674	130	132	135	137	140	0

세부사업계획서

회계연도 : 2020년

회계구분 : 일반회계 + 특별회계 + 기금

분 야 : 전체

부 문 : 전체

(단위 : 백만원)

분야·부문·정책·단위·세부 사업	사업개요	국가계획	투자 대상	BT	의무지출 법 모 이	재원	총사업비	기투자	연도별투자계획						향후			
									소계	2020	2021	2022	2023	2024				
지역활력 상품 운 지역혁신 사업추진 지역수요 맞춤형 공모사업(6070 낭 만곡성 영화로 청 춘어람)	기간:2020.01~2022.12		Y	N	N	N	N	N	시군구비	674	0	674	130	132	135	137	140	0
									계	1,168	0	1,168	224	229	233	238	243	0
	기간:2020.01~2023.12		Y	N	N	N	N	N	재량	1,168	0	1,168	224	229	233	238	243	0
									시군구비	1,168	0	1,168	224	229	233	238	243	0
									계	1,281	1,081	200	200	0	0	0	0	0
	기간:2020.01~2020.12		Y	N	N	N	Y	N	의무	1,281	1,081	200	200	0	0	0	0	0
									균특보조금	675	575	100	100	0	0	0	0	0
									시군구비	606	506	100	100	0	0	0	0	0
	관광자원개발 및 관광진 흥화도 전개									323,527	49,694	273,833	43,418	51,907	48,869	59,875	69,763	0
	관광홍보 및 관광객 유 치화도 전개									4,828	0	4,828	1,021	1,025	1,037	1,046	699	0
관광곡성 홍보	2020~2024년(매년) 곡성관내 곡성군 관광객(불특정 다수)		N	N		N	N	N	계	901	0	901	180	180	180	180	181	0
	관광곡성 홍보 2020~2024년(매년)								재량	901	0	901	180	180	180	180	181	0
									시군구비	901	0	901	180	180	180	180	181	0
관광자원 발굴 및 관광객 유치	2020~2024년(매년) 관광객 불특정다수		N	N		N	N	N	계	640	0	640	128	128	128	128	128	0
	관광자원 발굴 및 광 관광객 유치								재량	640	0	640	128	128	128	128	128	0
									시군구비	640	0	640	128	128	128	128	128	0
관광진흥	2020~2024년(매년) 곡성군 방문 관광객		N	N	N	N	Y	N	계	852	0	852	171	171	171	172	167	0
	곡성군 방문 관광객 관광진흥								의무	852	0	852	171	171	171	172	167	0

세부사업계획서

회계연도 : 2020년

회계구분 : 일반회계 + 특별회계 + 기금

분 야 : 전체

부 문 : 전체

(단위 : 백만원)

분야·부문·정책·단위·세부 사업	사업개요	국가계 획	투자 심	지방 채	BTL	의무지출			재원	총사업비	기투자	연도별투자계획					향후	
						법 정	모 자	이 자				소 계	2020	2021	2022	2023		2024
관광진흥	2020~2024년(매년) 곡성군 방문 관광객 곡성군 방문 관광객		N	N	N	N	Y	N	시도비	20	0	20	5	5	5	5	0	0
									시군구비	832	0	832	166	166	166	167	167	0
관광안내체계구축 지원(전환사업)	2020~2024년(매년) 곡성관광객 곡성관광객 안내표지판 및 안내책 자 제작	Y	N	N	N	N	Y	N	계	1,036	0	1,036	192	196	208	216	224	0
									의무	1,036	0	1,036	192	196	208	216	224	0
									시도비	520	0	520	96	100	104	108	112	0
									시군구비	516	0	516	96	96	104	108	112	0
생태테마관광육성 사업(경상)	2019~2023년 곡성관광객 곡성관광객 생태테마관광사업 추 진		N	N	N	N	Y	N	계	1,400	0	1,400	350	350	350	350	0	0
									의무	1,400	0	1,400	350	350	350	350	0	0
									국고보조금	700	0	700	175	175	175	175	0	0
									시군구비	700	0	700	175	175	175	175	0	0
지리산권 관광개발사업									184	17	167	47	30	30	30	30	0	
광역권 관광지원개 발(지리산권 관광 상품홍보)	기간:2019.01~2019.12		N	N	N	N	N	N	계	34	17	17	17	0	0	0	0	0
									재량	34	17	17	17	0	0	0	0	0
									시군구비	34	17	17	17	0	0	0	0	
광역권 관광지원개 발(지리산권 농특 산물 공동마케팅 지원)	기간:2020.01~2024.12		N	N	N	N	N	N	계	150	0	150	30	30	30	30	30	0
									재량	150	0	150	30	30	30	30	30	0
									시군구비	150	0	150	30	30	30	30	30	0
특구관광개발									208,019	27,864	180,155	33,690	33,710	26,642	40,489	45,624	0	

세부사업계획서

회계연도 : 2020년

회계구분 : 일반회계 + 특별회계 + 기금

분 야 : 전체

부 문 : 전체

(단위 : 백만원)

분야·부문·정책·단위·세부 사업	사업개요	국가계 획	투 자 심 채	지 방 채	BTL	의무지출 법 모 이 기	재원	총사업비	기투자	연 도 별 투 자 계 획					향 후			
										소 계	2020	2021	2022	2023		2024		
동화나라 개발사업	기간:2015.01~2022.12 대상:오곡면 일원 규모:동화나라 조성 1 식 내용:동화나라조성		Y	N	N	N	Y	N	계	113,597	24,297	89,300	20,000	19,500	9,800	20,000	20,000	0
									의무	113,597	24,297	89,300	20,000	19,500	9,800	20,000	20,000	0
									균특보조금	35,700	6,000	29,700	6,000	5,700	6,000	6,000	6,000	0
									시군구비	77,897	18,297	59,600	14,000	13,800	3,800	14,000	14,000	0
문화관광자원개발 (섬진강 동화정원 조성)(전환사업)	기간:2017.01~2022.12		Y	N	N	N	Y	N	계	9,500	3,567	5,933	3,000	2,933	0	0	0	0
									의무	9,500	3,567	5,933	3,000	2,933	0	0	0	0
									균특보조금	2,140	2,140	0	0	0	0	0	0	0
									시도비	2,966	0	2,966	1,500	1,466	0	0	0	0
시군구비	4,394	1,427	2,967	1,500	1,467	0	0	0	0									
탐방로안내체계구 축(섬진강 길 따라 탐방로 조성사업) (전환사업)			Y	N	N	N	Y	N	계	17,500	0	17,500	2,500	2,000	3,000	4,000	6,000	0
									의무	17,500	0	17,500	2,500	2,000	3,000	4,000	6,000	0
									시도비	8,250	0	8,250	1,250	1,000	1,000	2,000	3,000	0
									시군구비	9,250	0	9,250	1,250	1,000	2,000	2,000	3,000	0
가정역 관광기반시 설 조성	기간:2019.01~2023.12		Y	N	N	N	N	N	계	1,600	0	1,600	1,400	200	0	0	0	0
									재량	1,600	0	1,600	1,400	200	0	0	0	0
									시군구비	1,600	0	1,600	1,400	200	0	0	0	0
생태녹색관광자원 개발(대항강 생태 탐방로 조성사업)	기간:2019.01~2023.12		Y	N	N	N	Y	N	계	22,400	0	22,400	300	2,000	6,700	6,700	6,700	0
									의무	22,400	0	22,400	300	2,000	6,700	6,700	6,700	0

세부사업계획서

회계연도 : 2020년

회계구분 : 일반회계 + 특별회계 + 기금

분 야 : 전체

부 문 : 전체

(단위 : 백만원)

분야·부문·정책·단위·세부 사업	사업 개요	국가계 획	투 자 심 채	지 방 채	BTL	의무지출 법 모 이 지	재원	총사업비	기투자	연 도 별 투 자 계 획						향 후		
										소 계	2020	2021	2022	2023	2024			
										생태녹색관광자원 개발(대항강 생태 탐방로 조성사업)	기간:2019.01~2023.12		Y	N	N		N	Y
									시군구비	8,200	0	8,200	150	1,000	350	3,350	3,350	0
오곡초등학교 기능 개선 사업			Y	N	N	N	Y	N	계	900	0	900	700	200	0	0	0	0
									의무	900	0	900	700	200	0	0	0	0
									균특보조금	500	0	500	500	0	0	0	0	0
									시군구비	400	0	400	200	200	0	0	0	0
지역성장 전략사업	기간:2020.10~2022.10		Y	N	N	N	Y	N	계	42,522	0	42,522	5,790	6,877	7,142	9,789	12,924	0
									의무	42,522	0	42,522	5,790	6,877	7,142	9,789	12,924	0
									시도비	8,999	0	8,999	5	2,997	1,003	1,997	2,997	0
									시군구비	33,523	0	33,523	5,785	3,880	6,139	7,792	9,927	0
관광자원 개발									110,496	21,813	88,683	8,661	17,142	21,160	18,310	23,410	0	
문화관광자원개발 (효 체험관 조성사 업)	기간:2017.01~2018.12		Y	N	N	N	Y	N	계	1,000	1,000	0	0	0	0	0	0	0
									의무	1,000	1,000	0	0	0	0	0	0	0
									균특보조금	600	600	0	0	0	0	0	0	0
									시군구비	400	400	0	0	0	0	0	0	0
문화관광자원개발 (가정-이정간 폐철 도 관광자원화)(전 환사업)	기간:2018.01~2022.12		Y	N	N	N	Y	N	계	5,632	2,800	2,832	1,000	832	1,000	0	0	0
									의무	5,632	2,800	2,832	1,000	832	1,000	0	0	0
									균특보조금	1,680	1,680	0	0	0	0	0	0	0

세부사업계획서

회계연도 : 2020년

회계구분 : 일반회계 + 특별회계 + 기금

분 야 : 전체

부 문 : 전체

(단위 : 백만원)

분야·부문·정책·단위·세부 사업	사업개요	국가계 획	투 자 심 채	지 방 채	BTL	의무지출 법 모 이 지	재원	총사업비	기투자	연 도 별 투 자 계 획						향 후		
										소 계	2020	2021	2022	2023	2024			
										문화관광자원개발 (가정-이정간 폐철 도 관광자원화)(전	기간:2018.01~2022.12		Y	N	N		N	Y
									시군구비	3,452	1,120	2,332	500	832	1,000	0	0	0
문화관광자원개발 (대항강 자연휴식 체험장조성)	기간:2017.01~2019.12		Y	N	N	N	Y	N	계	4	4	0	0	0	0	0	0	0
									의무	4	4	0	0	0	0	0	0	0
									균특보조금	2	2	0	0	0	0	0	0	0
									시군구비	1	1	0	0	0	0	0	0	0
문화관광자원개발 (섬진강변 관광명 소화사업)	기간:2012.01~2021.12 대상: 관광객 규모:섬진강변 관광명 소화사업 1식 내용:섬진강변 관광명 소화		Y	N		N	Y	N	계	20,400	14,149	6,251	2,251	2,000	2,000	0	0	0
									의무	20,400	14,149	6,251	2,251	2,000	2,000	0	0	0
									균특보조금	9,905	8,555	1,350	1,350	0	0	0	0	0
									시군구비	10,495	5,594	4,901	901	2,000	2,000	0	0	0
문화관광자원개발 (청계동자연친화휴 양시설 조성)	기간:2017.01~2018.12		Y	N	N	N	Y	N	계	1,000	1,000	0	0	0	0	0	0	0
									의무	1,000	1,000	0	0	0	0	0	0	0
									균특보조금	600	600	0	0	0	0	0	0	0
									시군구비	400	400	0	0	0	0	0	0	0
압록간이역 리모델 링 및 경관 조성	기간:2019.01~2023.12		Y	N	N	N	N	N	계	11,160	1,860	9,300	910	2,010	2,060	1,960	2,360	0
									재량	11,160	1,860	9,300	910	2,010	2,060	1,960	2,360	0
									국고보조금	6,080	1,080	5,000	130	1,230	1,280	1,180	1,180	0
									시군구비	5,080	780	4,300	780	780	780	780	1,180	0

세부사업계획서

회계연도 : 2020년

회계구분 : 일반회계 + 특별회계 + 기금

분 야 : 전체

부 문 : 전체

(단위 : 백만원)

분야·부문·정책·단위·세부 사업	사업개요	국가계 획	투 자 심 채	지 방 채	BTL	의무지출 법 모 이 지	재원	총사업비	기투자	연 도 별 투 자 계 획					향 후			
										소 계	2020	2021	2022	2023		2024		
										문화관광자원개발 (대항강 출렁다리 주변 관광자원화) (전환사업)	기간:2019.01~2021.12		Y	N		N	N	Y
의무	10,500	500	10,000	2,000	2,000	2,000	2,000	2,000	0									
균특보조금	300	300	0	0	0	0	0	0	0									
시도비	2,500	0	2,500	500	500	500	500	500	0									
시군구비	7,700	200	7,500	1,500	1,500	1,500	1,500	1,500	0									
문화관광자원개발 (봉두산권역 명상 힐링클러스터 조 성)(전환사업)	기간:2019.01~2021.12		Y	N	N	N	Y	N	계	8,000	500	7,500	1,500	1,500	1,500	1,500	1,500	0
									의무	8,000	500	7,500	1,500	1,500	1,500	1,500	1,500	0
									균특보조금	300	300	0	0	0	0	0	0	0
									시도비	3,750	0	3,750	750	750	750	750	750	0
									시군구비	3,950	200	3,750	750	750	750	750	750	0
문화관광자원개발 (죽곡 인성원 주변 생태 관광지 조성) (전환사업)	기간:2020.01~2022.12		Y	N	N	N	Y	N	계	8,800	0	8,800	0	300	3,000	2,750	2,750	0
									의무	8,800	0	8,800	0	300	3,000	2,750	2,750	0
									시도비	4,650	0	4,650	0	150	1,500	1,500	1,500	0
									시군구비	4,150	0	4,150	0	150	1,500	1,250	1,250	0
문화관광자원개발 (문화생태탐방로 조성사업)	기간:2020.01~2022.12		Y	N	N	N	Y	N	계	6,500	0	6,500	500	1,500	1,500	1,500	1,500	0
									의무	6,500	0	6,500	500	1,500	1,500	1,500	1,500	0
									균특보조금	3,900	0	3,900	300	900	900	900	900	0
									시군구비	2,600	0	2,600	200	600	600	600	600	0

세부사업계획서

회계연도 : 2020년

회계구분 : 일반회계 + 특별회계 + 기금

분 야 : 전체

부 문 : 전체

(단위 : 백만원)

분야·부문·정책·단위·세부 사업	사업개요	국가계획	투자 자 심 채	BT	L	의무지출			재원	총사업비	기투자	연도별투자계획					향후	
						법	모	이				소계	2020	2021	2022	2023		2024
						정	조	지										
문화관광자원개발 (보성강변 경관자원화)(전환사업)	기간:2020.01~2022.12		Y	N	N	N	Y	N	계	18,000	0	18,000	300	2,200	3,500	4,000	8,000	0
									의무	18,000	0	18,000	300	2,200	3,500	4,000	8,000	0
									시도비	8,750	0	8,750	150	1,100	1,500	2,000	4,000	0
									시군구비	9,250	0	9,250	150	1,100	2,000	2,000	4,000	0
문화관광자원개발 (성진강변 증기기관차 정차역별 특화개발)(전환사업)	기간:2020.01~2022.12		Y	N	N	N	Y	N	계	10,100	0	10,100	100	2,400	2,300	2,300	3,000	0
									의무	10,100	0	10,100	100	2,400	2,300	2,300	3,000	0
									시도비	5,050	0	5,050	50	1,200	1,150	1,150	1,500	0
									시군구비	5,050	0	5,050	50	1,200	1,150	1,150	1,500	0
관광지개발(도림사 관광지 활성화)(전환사업)	기간:2020.01~2022.12		Y	N	N	N	Y	N	계	9,400	0	9,400	100	2,400	2,300	2,300	2,300	0
									의무	9,400	0	9,400	100	2,400	2,300	2,300	2,300	0
									시도비	4,700	0	4,700	50	1,200	1,150	1,150	1,150	0
									시군구비	4,700	0	4,700	50	1,200	1,150	1,150	1,150	0
성진강기차마을 관광개발 사업									11,680	700	10,980	3,115	2,885	3,007	1,973	0	0	
성진강기차마을 관광개발 기반사업									4,618	700	3,918	1,638	1,137	1,143	0	0	0	
기차마을 관광 사업 추진			Y	N	N	N	N	N	계	3,418	0	3,418	1,138	1,137	1,143	0	0	0
									재량	3,418	0	3,418	1,138	1,137	1,143	0	0	0
									시군구비	3,418	0	3,418	1,138	1,137	1,143	0	0	0
기차마을 기반사업 유지 관리			Y	N		N	N	N	계	1,200	700	500	500	0	0	0	0	0

세부사업계획서

회계연도 : 2020년

회계구분 : 일반회계 + 특별회계 + 기금

분 야 : 전체

부 문 : 전체

(단위 : 백만원)

분야·부문·정책·단위·세부 사업	사업개요	국가계획	투자 대상	BTL	의무지출			재원	총사업비	기투자	연도별투자계획					향후		
					법	모	이				소계	2020	2021	2022	2023		2024	
					정	조	기											
기차마을 기반사업 유지 관리			Y	N		N	N	N	재량	1,200	700	500	500	0	0	0	0	0
									시군구비	1,200	700	500	500	0	0	0	0	0
기차마을 운영관리									7,062	0	7,062	1,477	1,748	1,864	1,973	0	0	
기차마을 대표소 운영			Y	N	N	N	N	N	계	4,648	0	4,648	893	1,143	1,254	1,358	0	0
									재량	4,648	0	4,648	893	1,143	1,254	1,358	0	0
									시군구비	4,648	0	4,648	893	1,143	1,254	1,358	0	0
기차마을 시설 운영	2018.01.01.~2022.12. 31. 시설운영관리 40여명 기차마을시설운영		Y	N	N	N	N	N	계	2,414	0	2,414	584	605	610	615	0	0
									재량	2,414	0	2,414	584	605	610	615	0	0
									시군구비	2,414	0	2,414	584	605	610	615	0	0
기차마을 경관조성									4,502	0	4,502	1,049	1,145	1,150	1,158	0	0	
기차마을 경관관리									4,502	0	4,502	1,049	1,145	1,150	1,158	0	0	
기차마을 시설 유지 관리	2017.01.01.~2021.12. 31. 기차마을 경관조성 20여명 기차마을 시설유지		Y	N	N	N	N	N	계	2,382	0	2,382	547	605	612	617	0	0
									재량	2,382	0	2,382	547	605	612	617	0	0
									시군구비	2,382	0	2,382	547	605	612	617	0	0
기차마을 장미공원 관리	2017.01.01.2021.12.3 1. 기차마을 장미공원 20여명 기차마을 장미공원 관		Y	N	N	N	N	N	계	2,120	0	2,120	502	539	537	541	0	0
									재량	2,120	0	2,120	502	539	537	541	0	0
									시군구비	2,120	0	2,120	502	539	537	541	0	0
체육									8,133	1,171	6,962	1,182	1,403	1,515	1,426	1,436	0	

세부사업계획서

회계연도 : 2020년

회계구분 : 일반회계 + 특별회계 + 기금

분 야 : 전체

부 문 : 전체

(단위 : 백만원)

분야·부문·정책·단위·세부 사업	사업개요	국가계획	투자심사	지방채	BTL	의무지출			재원	총사업비	기투자	연도별투자계획					향후			
						법	모	이				소계	2020	2021	2022	2023		2024		
																			전	조
군민체육진흥활성화	군민체육진흥활성화								8,133	1,171	6,962	1,182	1,403	1,515	1,426	1,436	0			
	군민체육진흥활성화								6,562	0	6,562	782	1,403	1,515	1,426	1,436	0			
	생활체육시설정비 기간 : 2020.1.~ 2020.12.	계		Y	N			N	N	N		6,562	0	6,562	782	1,403	1,515	1,426	1,436	0
		재량										6,562	0	6,562	782	1,403	1,515	1,426	1,436	0
		시군구비										6,562	0	6,562	782	1,403	1,515	1,426	1,436	0
	국민체육진흥기금 보조 사업										1,571	1,171	400	400	0	0	0	0	0	
	오곡 다목적실내체육관 건립 기간:2019.04~2020.10	계		Y	N			N	N	N		1,571	1,171	400	400	0	0	0	0	0
		재량										1,571	1,171	400	400	0	0	0	0	0
		기금보조금										1,000	1,000	0	0	0	0	0	0	0
		시군구비										571	171	400	400	0	0	0	0	0
문화재										6,583	0	6,583	1,495	1,293	1,311	1,452	1,031	0		
문화유산의 체계적인 관리 및 저스보조										4,924	0	4,924	1,086	880	895	1,031	1,031	0		
문화유산보존 및 전승										4,924	0	4,924	1,086	880	895	1,031	1,031	0		
유형문화재 보존	계			N	N	N	N	N	N		1,750	0	1,750	350	350	350	350	350	0	
	재량										1,750	0	1,750	350	350	350	350	350	0	
	시도비										750	0	750	150	150	150	150	150	0	
	시군구비										1,000	0	1,000	200	200	200	200	200	0	
전통사찰 보수정비 (2020 곡성 태안사)		Y 문화	N	N	N	N	Y	N		계	220	0	220	220	0	0	0	0	0	

세부사업계획서

회계연도 : 2020년

회계구분 : 일반회계 + 특별회계 + 기금

분 야 : 전체

부 문 : 전체

(단위 : 백만원)

분야·부문·정책·단위·세부 사업	사업개요	국가계획	투자 대상	BTL	의무지출 법 모 이	재원	총사업비	기투자	연 도 별 투 자 계 획					향 후				
									소 계	2020	2021	2022	2023		2024			
전통사찰 보수정비 (2020 곡성 태안사 명적암 지붕보수)		Y 문화 재청	N	N	N	N	Y	N	의무	220	0	220	220	0	0	0	0	0
									국고보조금	110	0	110	110	0	0	0	0	0
									시도비	55	0	55	55	0	0	0	0	0
									시군구비	55	0	55	55	0	0	0	0	0
국가지정문화재 보수정비(총액)		Y 문화 재청	N	N	N	N	Y	N	계	1,737	0	1,737	341	345	348	352	352	0
									의무	1,737	0	1,737	341	345	348	352	352	0
									국고보조금	1,169	0	1,169	230	232	234	237	237	0
									시도비	169	0	169	33	34	34	34	34	0
									시군구비	399	0	399	78	79	80	81	81	0
생생문화재 사업 기간:2015.01~2019.12		Y 문화 재청	N	N	N	N	N	N	계	499	0	499	66	71	77	142	142	0
									재량	499	0	499	66	71	77	142	142	0
									국고보조금	238	0	238	33	38	43	62	62	0
									시도비	176	0	176	17	17	17	62	62	0
									시군구비	85	0	85	17	17	17	17	17	0
향교서원 문화재 활용사업		Y 문화 재청	N	N	N	N	Y	N	계	717	0	717	109	114	119	187	187	0
									의무	717	0	717	109	114	119	187	187	0
									국고보조금	296	0	296	54	57	60	62	62	0
									시도비	211	0	211	27	29	30	62	62	0

세부사업계획서

회계연도 : 2020년

회계구분 : 일반회계 + 특별회계 + 기금

분 야 : 전체

부 문 : 전체

(단위 : 백만원)

분야·부문·정책·단위·세부 사업	사업개요	국가계획	투자 심 사	지 방 채 원	BT L	의무지출 법 조 이 기	재원	총사업비	기투자	연 도 별 투 자 계 획					향 후			
										소 계	2020	2021	2022	2023		2024		
향교서원 문화재		Y 문화재청	N	N	N	N	Y	N	시군구비	211	0	211	27	29	30	62	62	0
문화유산의 체계적인 관 리 및 저스보존										1,659	0	1,659	409	413	417	421	0	0
문화유산보존 및 전승										1,659	0	1,659	409	413	417	421	0	0
도 지정문화재 보수 정비									계	1,659	0	1,659	409	413	417	421	0	0
									의무	1,659	0	1,659	409	413	417	421	0	0
									시도비	1,161	0	1,161	286	289	292	295	0	0
									시군구비	498	0	498	123	124	125	126	0	0
문화및관광일반									4,335	0	4,335	911	914	666	741	1,103	0	
문화시설 운영관리										4,335	0	4,335	911	914	666	741	1,103	0
교육문화시설 운영										4,335	0	4,335	911	914	666	741	1,103	0
레저문화센터 관리									계	2,011	0	2,011	401	402	402	403	403	0
									재량	2,011	0	2,011	401	402	402	403	403	0
									시군구비	2,011	0	2,011	401	402	402	403	403	0
문화시설 확충 및 운영 (레저문화센 터)	기간:2020.01~2020.12								계	324	0	324	10	12	14	88	200	0
									재량	324	0	324	10	12	14	88	200	0
									균특보조금	126	0	126	5	6	7	8	100	0
									시군구비	198	0	198	5	6	7	80	100	0
문화시설 확충 및 운 영 (복합생활문화센 터)	기간:2020.01~2022.12		Y	N	N	N	N	N	계	2,000	0	2,000	500	500	250	250	500	0

세부사업계획서

회계연도 : 2020년

회계구분 : 일반회계 + 특별회계 + 기금

분 야 : 전체

부 문 : 전체

(단위 : 백만원)

분야·부문·정책·단위·세부 사업	사업개요	국가계획	투자심사	지방채	BTL	의무지출			재원	총사업비	기투자	연도별투자계획					향후	
						법	모	이				소계	2020	2021	2022	2023		2024
						정	조	지										
문화시설 확충 및 운영(복합생활문화센터)	기간:2020.01~2022.12		Y	N	N	N	N	N	재량	2,000	0	2,000	500	500	250	250	500	0
									균특보조금	750	0	750	250	250	0	0	250	0
									시군구비	1,250	0	1,250	250	250	250	250	250	0
환경									266,710	3,151	263,559	32,696	36,111	37,488	73,355	83,908	0	
상하수도·수질									164,515	3,151	161,365	17,316	18,042	19,494	54,062	52,451	0	
먹는물의 안정적 공급									60,628	140	60,488	9,069	9,846	10,186	15,539	15,847	0	
동화댐광역상수도 관로 설치공사									3,568	0	3,568	336	511	699	902	1,120	0	
광역상수도 관로확장 공사	연중 광역 상수돗물 공급		Y	N	N	N	N	N	계	3,568	0	3,568	336	511	699	902	1,120	0
									재량	3,568	0	3,568	336	511	699	902	1,120	0
									시군구비	3,568	0	3,568	336	511	699	902	1,120	0
지방상수도 관리									12,525	0	12,525	2,287	2,431	2,586	2,754	2,467	0	
상수도 노후 제수 변 및 노후관 교체	연중 수돗물 공급		N	N	N	N	N	N	계	1,658	0	1,658	319	325	331	338	345	0
									재량	1,658	0	1,658	319	325	331	338	345	0
									시군구비	1,658	0	1,658	319	325	331	338	345	0
지방상수도 관로 및 가압장 유지보수	수돗물 공급		N	N	N	N	N	N	계	1,778	0	1,778	431	440	449	458	0	0
									재량	1,778	0	1,778	431	440	449	458	0	0
									시군구비	1,778	0	1,778	431	440	449	458	0	0
취정수장 관리 및 상수도 요금관리	상수도 요금 부과 징수		Y	N	N	N	N	N	계	9,089	0	9,089	1,537	1,666	1,806	1,958	2,122	0

세부사업계획서

회계연도 : 2020년

회계구분 : 일반회계 + 특별회계 + 기금

분 야 : 전체

부 문 : 전체

(단위 : 백만원)

분야·부문·정책·단위·세부 사업	사업개요	국가계 획	투 자 심 채	지 방 채	BTL	의무지출			재원	총사업비	기투자	연 도 별 투 자 계 획					향 후	
						법 정	보 조	이 자				소 계	2020	2021	2022	2023		2024
취정수장 관리 및 상수도 요금관리	상수도 요금 부과 징수		Y	N	N	N	N	N	재량	9,089	0	9,089	1,537	1,666	1,806	1,958	2,122	0
									시군구비	9,089	0	9,089	1,537	1,666	1,806	1,958	2,122	0
지방상수도 확장 사업									13,552	0	13,552	2,422	2,800	2,714	2,615	3,000	0	
농어촌 생활용수 개발(마전권역 상 수도 확충)(전환사 업)	기간 : 2017.01~2024.12 대상 : 오산면 선세외 19개마을 규모 : 1식, 3000명 내용 : 지방상수도확	Y	Y	N	N	N	Y	N	계	13,552	0	13,552	2,422	2,800	2,714	2,615	3,000	0
									의무	13,552	0	13,552	2,422	2,800	2,714	2,615	3,000	0
									시도비	9,648	0	9,648	1,672	2,035	1,934	1,819	2,188	0
									시군구비	3,903	0	3,903	750	765	780	796	812	0
마을상수도 개보수 및 유지관리									3,103	140	2,962	588	600	611	623	541	0	
마을상수도 유지보 수	연중 주민 보건 향상 주민 보건 향상 주민 보건 향상		Y	N	N	N	N	N	계	503	140	363	89	90	91	93	0	0
									재량	503	140	363	89	90	91	93	0	0
									시군구비	503	140	363	89	90	91	93	0	0
수질검사 실시 및 유지관리			Y	N	N	Y	N	N	계	367	0	367	71	72	73	75	76	0
									의무	367	0	367	71	72	73	75	76	0
									시군구비	367	0	367	71	72	73	75	76	0
소규모 수도시설 개 량사업(전환사업)	기간:2018.01~2022.12	Y	Y	N	N	N	Y	N	계	2,233	0	2,233	429	438	446	455	464	0
									의무	2,233	0	2,233	429	438	446	455	464	0
									시도비	1,561	0	1,561	300	306	312	318	325	0
									시군구비	671	0	671	129	132	134	137	140	0

세부사업계획서

회계연도 : 2020년

회계구분 : 일반회계 + 특별회계 + 기금

분 야 : 전체

부 문 : 전체

(단위 : 백만원)

분야·부문·정책·단위·세부 사업	사업개요	국가계획	투자심사	지방채	BTL	의무지출			재원	총사업비	기투자	연도별투자계획					향후	
						법	모	이				소계	2020	2021	2022	2023		2024
						정	조	지										
노후상수도정비 곡성군 노후상수관 망 정비	기간:2019.01~2023.12	Y	Y	N	N	N	Y	N	계	27,881	0	27,881	3,436	3,505	3,575	8,646	8,719	0
									의무	27,881	0	27,881	3,436	3,505	3,575	8,646	8,719	0
									국특보조금	8,941	0	8,941	1,718	1,752	1,787	1,823	1,860	0
									시군구비	18,941	0	18,941	1,718	1,752	1,787	6,823	6,860	0
									공공수역의 수질환경보전								103,887	3,010
공공하수도 적정관리 공공하수도 유지관 리	주민보건 위생향상	Y	N	N	N	N	N	N	계	1,557	0	1,557	299	305	311	318	324	0
									재량	1,557	0	1,557	299	305	311	318	324	0
									시군구비	1,557	0	1,557	299	305	311	318	324	0
									하수도(지하수) 사용료 부과								123	0
하수도(지하수) 사 용료 부과 징수	주민보건 위생 향상 주민보건 위생 향상 주민보건 위생 향상 주민보건 위생 향상	N	N	N	N	N	N	N	계	123	0	123	24	24	25	25	26	0
									재량	123	0	123	24	24	25	25	26	0
									시군구비	123	0	123	24	24	25	25	26	0
하수관거 정비사업 하수관거 정비사업 (곡성, 옥과지구)	기간:2018.01~2022.12	Y	Y	N	N	N	Y	N	계	69,472	0	69,472	1,954	2,600	2,650	32,250	30,018	0
									의무	68,818	0	68,818	1,300	2,600	2,650	32,250	30,018	0
									국고보조금	8,818	0	8,818	1,000	1,700	1,750	3,750	618	0

세부사업계획서

회계연도 : 2020년

회계구분 : 일반회계 + 특별회계 + 기금

분 야 : 전체

부 문 : 전체

(단위 : 백만원)

분야·부문·정책·단위·세부 사업	사업개요	국가계획	투자 대상	지 방 채 BTL	의무지출			재원	총사업비	기투자	연 도 별 투 자 계 획					향 후			
					법 정	보 조	이 자				소 계	2020	2021	2022	2023		2024		
					Y	N	N												
하수관거 정비사업 (국보유관거)	기간:2018.01~2022.12		Y	N		N	Y	N	시군구비	60,000	0	60,000	300	900	900	28,500	29,400	0	
	곡성군 2단계 노후 관로 정비	기간:2020.01~2021.12		N	N	N	N	Y	N	계	430	0	430	430	0	0	0	0	0
										의무	430	0	430	430	0	0	0	0	0
										국고보조금	215	0	215	215	0	0	0	0	0
										시군구비	215	0	215	215	0	0	0	0	0
	곡성군 노후하수관 로 정밀조사	기간:2020.01~2020.12		N	N	N	N	Y	N	계	224	0	224	224	0	0	0	0	0
										의무	224	0	224	224	0	0	0	0	0
										국고보조금	112	0	112	112	0	0	0	0	0
										시군구비	112	0	112	112	0	0	0	0	0
	마을하수처리장 설치사 업									32,698	3,010	29,688	5,962	5,259	6,315	5,923	6,229	0	
	농어촌하수도정비 사업	연중 세천의 수질정화	Y 환경 부	Y	N	N	N	Y	N	계	10,621	0	10,621	2,149	2,192	2,236	2,281	1,762	0
										의무	10,621	0	10,621	2,149	2,192	2,236	2,281	1,762	0
										국고보조금	7,316	0	7,316	1,500	1,530	1,561	1,592	1,132	0
										시도비	276	0	276	67	68	70	71	0	0
										시군구비	3,028	0	3,028	582	594	605	618	630	0
죽정, 목동 지구 농어촌마을 하수도 정비	연중 세천의 수질정화	Y 환경 부	Y	N	N	N	Y	N	계	4,044	0	4,044	777	793	808	825	841	0	
									의무	4,044	0	4,044	777	793	808	825	841	0	
									국고보조금	775	0	775	149	152	155	158	161	0	

세부사업계획서

회계연도 : 2020년

회계구분 : 일반회계 + 특별회계 + 기금

분 야 : 전체

부 문 : 전체

(단위 : 백만원)

분야·부문·정책·단위·세부 사업	사업개요	국가계획	투자 대상	지방 채	BTL	의무지출			재원	총사업비	기투자	연도별투자계획					향후	
						법	모	이				소계	2020	2021	2022	2023		2024
						정	조	지										
축정, 목동 지구 농어촌마을 하수도 정비	연중 세천의 수질정화	Y 환경 부	Y	N	N	N	Y	N	시도비	68	0	68	13	13	14	14	14	0
									시군구비	3,200	0	3,200	615	627	640	653	666	0
백곡, 삼오, 산정, 운 곡지구 농어촌마을 하수도 정비	연중 세천의 수질정화	Y 환경 부	Y	N	N	N	Y	N	계	4,574	0	4,574	884	902	920	939	928	0
									의무	4,574	0	4,574	884	902	920	939	928	0
									국고보조금	3,296	0	3,296	633	646	659	672	686	0
									시도비	112	0	112	27	28	28	29	0	0
									시군구비	1,165	0	1,165	224	228	233	238	242	0
곡성권역 고도화사 업	연중 세천의 수질정화	Y 환경 부	N	N	N	N	Y	N	계	450	0	450	87	89	91	93	90	0
									의무	450	0	450	87	89	91	93	90	0
									국고보조금	223	0	223	43	44	45	45	46	0
									시도비	18	0	18	4	5	5	5	0	0
									시군구비	209	0	209	40	41	42	43	43	0
용사, 평리, 두가지 구 농어촌마을하수 도 정비	기간:2017.01~2019.12		Y	N	N	N	Y	N	계	11,690	3,010	8,680	1,750	786	1,750	1,786	2,608	0
									의무	11,690	3,010	8,680	1,750	786	1,750	1,786	2,608	0
									국고보조금	6,332	2,107	4,225	1,225	250	250	1,250	1,250	0
									시도비	701	22	679	105	108	250	108	108	0
									시군구비	4,657	881	3,776	420	428	1,250	428	1,250	0
원등, 괴소, 운교지구 농어촌마을 하수도	기간:2020.01~2022.12		N	N	N	N	Y	N	계	1,320	0	1,320	314	497	509	0	0	0

세부사업계획서

회계연도 : 2020년

회계구분 : 일반회계 + 특별회계 + 기금

분 야 : 전체

부 문 : 전체

(단위 : 백만원)

분야·부문·정책·단위·세부 사업	사업개요	국가계 획	투자 자 상 채	BT	의무지출 법 모 이 지	재원	총사업비	기투자	연 도 별 투 자 계 획						향 후			
									소 계	2020	2021	2022	2023	2024				
									원등, 괴소, 운교지 구 농어촌마을 하 수도 정비	기간:2020.01~2022.12		N	N	N		N	Y	N
									국고보조금	675	0	675	220	225	230	0	0	0
									시도비	414	0	414	19	195	200	0	0	0
									시군구비	231	0	231	75	77	79	0	0	0
개인하수처리 문화개선										37	0	37	7	7	7	8	8	0
개인하수처리 시설 관리	개인하수처리시설 관리 개인하수처리시설 관리 개인하수처리시설 관리 개인하수처리시설 관리		N	N	N	N	N	N	계	37	0	37	7	7	7	8	8	0
									재량	37	0	37	7	7	7	8	8	0
									시군구비	37	0	37	7	7	7	8	8	0
폐기물									25,805	0	25,805	5,841	5,864	5,648	4,143	4,308	0	
폐기물처리를 통한 생활 환경 개선									9,901	0	9,901	2,785	2,747	2,469	900	1,000	0	
폐기물 처리시설 확충 및 유지 관리									913	0	913	313	300	300	0	0	0	
생활 폐기물 적환장 운영	연중 시행 곡성군 관내 생활폐기물 운반		N	N	N	N	N	N	계	913	0	913	313	300	300	0	0	0
									재량	913	0	913	313	300	300	0	0	0
									시군구비	913	0	913	313	300	300	0	0	0
쓰레기분리수거									6,654	0	6,654	1,574	1,590	1,590	900	1,000	0	
쓰레기종량제 시행	연중 시행 폐기물관리법	Y 환경 부	N	N	N	N	N	N	계	1,634	0	1,634	534	550	550	0	0	0
									재량	1,634	0	1,634	534	550	550	0	0	0
									국고보조금	94	0	94	94	0	0	0	0	0

세부사업계획서

회계연도 : 2020년

회계구분 : 일반회계 + 특별회계 + 기금

분 야 : 전체

부 문 : 전체

(단위 : 백만원)

분야·부문·정책·단위·세부 사업	사업개요	국가계획	투자 대상	BT	의무지출 법 조 문	의 지 출 이 지	재원	총사업비	기투자	연 도 별 투 자 계 획						향 후		
										소 계	2020	2021	2022	2023	2024			
										쓰레기종량제 시행	연중 시행 폐기물관리법	Y 환경부	N	N	N		N	N
재활용품 분리수거	연중시행 재활용품		N	N	N	N	N	N	계	870	0	870	290	290	290	0	0	0
									재량	870	0	870	290	290	290	0	0	0
									시군구비	870	0	870	290	290	290	0	0	0
음식물류폐기물안 정적처리	연중 시행 폐기물관리법		Y	N	N	N	N	N	계	4,150	0	4,150	750	750	750	900	1,000	0
									재량	4,150	0	4,150	750	750	750	900	1,000	0
									시군구비	4,150	0	4,150	750	750	750	900	1,000	0
영농폐기물 수거 시스 템 구축									941	0	941	341	300	300	0	0	0	
영농폐기물수거 장 려금 지원	연중 시행 곡성군 일원 폐기물관리법	Y 환경 부	N	N	N	N	N	N	계	921	0	921	321	300	300	0	0	0
									재량	921	0	921	321	300	300	0	0	0
									국고보조금	9	0	9	9	0	0	0	0	0
									시도비	13	0	13	13	0	0	0	0	0
									시군구비	900	0	900	300	300	300	0	0	0
공동집하장 확충 지원사업	연중시행 곡성군 일원 폐기물관리법		N	N	N	N	Y	N	계	20	0	20	20	0	0	0	0	0
									의무	20	0	20	20	0	0	0	0	0
									국고보조금	6	0	6	6	0	0	0	0	0
									시도비	3	0	3	3	0	0	0	0	0
									시군구비	11	0	11	11	0	0	0	0	0

세부사업계획서

회계연도 : 2020년

회계구분 : 일반회계 + 특별회계 + 기금

분 야 : 전체

부 문 : 전체

(단위 : 백만원)

분야·부문·정책·단위·세부 사업	사업개요	국가계획	투자 대상	BTL	의무지출			재원	총사업비	기투자	연도별투자계획					향후		
					법	모	이				소계	2020	2021	2022	2023		2024	
					정	조	지											
폐기물 관리 슬레이트 처리 지원사업	기간:2019.01~2023.12	Y	Y	N	N	N	Y	N	계	1,393	0	1,393	557	557	279	0	0	0
									의무	1,393	0	1,393	557	557	279	0	0	0
									국고보조금	836	0	836	279	279	279	0	0	0
									시도비	38	0	38	19	19	0	0	0	0
									시군구비	520	0	520	260	260	0	0	0	0
환경기초시설 운영관리										15,903	0	15,903	3,056	3,117	3,179	3,243	3,308	0
하수처리장시설 유역관리										3,253	0	3,253	625	638	650	663	677	0
곡성하수처리장 운영	연중시행 하수처리시설 시설운영	Y	N	N	N	N	N	N	계	3,253	0	3,253	625	638	650	663	677	0
									재량	3,253	0	3,253	625	638	650	663	677	0
									시군구비	3,253	0	3,253	625	638	650	663	677	0
하수종말처리장 운영 관리										7,924	0	7,924	1,523	1,553	1,584	1,616	1,648	0
하수종말처리장 위탁 운영	연중시행 수질오염 방지	Y	N	N	N	N	N	N	계	7,123	0	7,123	1,369	1,396	1,424	1,453	1,482	0
									재량	7,123	0	7,123	1,369	1,396	1,424	1,453	1,482	0
									시군구비	7,123	0	7,123	1,369	1,396	1,424	1,453	1,482	0
하수종말처리장 유 지관리	수질개선 필요 수질개선 필요 수질개선 필요 수질개선 필요	N	N	N	N	N	N	N	계	800	0	800	154	157	160	163	166	0
									재량	800	0	800	154	157	160	163	166	0
									시군구비	800	0	800	154	157	160	163	166	0

세부사업계획서

회계연도 : 2020년

회계구분 : 일반회계 + 특별회계 + 기금

분 야 : 전체

부 문 : 전체

(단위 : 백만원)

분야·부문·정책·단위·세부 사업	사업개요	국가계획	투자 대상	지방 채	BTL	의무지출 법 모 이	재원	총사업비	기투자	연도별투자계획					향후			
										소계	2020	2021	2022	2023		2024		
환경	위생처리장시설 적정 운영관리							1,752	0	1,752	337	343	350	357	364	0		
	위생처리장 운영	처리장 시설보수	N	N	N	N	N	N	계	1,573	0	1,573	302	308	314	321	327	0
									재량	1,573	0	1,573	302	308	314	321	327	0
									시군구비	1,573	0	1,573	302	308	314	321	327	0
	폐쇄매립장 사후관 리	매립종료된 매립장 매립종료된 매립장 매립종료된 매립장 매립종료된 매립장	N	N	N	N	N	N	계	179	0	179	34	35	36	37	37	0
									재량	179	0	179	34	35	36	37	37	0
									시군구비	179	0	179	34	35	36	37	37	0
	마을하수처리장 운영							2,975	0	2,975	572	583	595	607	619	0		
	마을하수처리장 운 영		Y	N	N	N	N	N	계	2,975	0	2,975	572	583	595	607	619	0
									재량	2,975	0	2,975	572	583	595	607	619	0
									시군구비	2,975	0	2,975	572	583	595	607	619	0
	자연							76,306	0	76,306	9,511	12,176	12,318	15,150	27,150	0		
	아름답고 쾌적한 자연환 경보전							76,306	0	76,306	9,511	12,176	12,318	15,150	27,150	0		
	자연환경보전이용시설 확충 민우연							8,606	0	8,606	1,811	176	318	3,150	3,150	0		
	자연휴식지 운영관 리	연중 대상 : 자연휴식지 자연휴식지 431,000 ㎡ 내용 : 행락질서 확립	N	N	N	N	N	N	계	119	0	119	40	40	40	0	0	0
재량									119	0	119	40	40	40	0	0	0	
시군구비									119	0	119	40	40	40	0	0	0	
곡성생태체험관 운 영관리	기간 : 연중 대상 : 일반국민 규모 : 생태체험관	Y 환경	N	N	N	N	N	N	계	295	0	295	104	95	97	0	0	

세부사업계획서

회계연도 : 2020년

회계구분 : 일반회계 + 특별회계 + 기금

분 야 : 전체

부 문 : 전체

(단위 : 백만원)

분야·부문·정책·단위·세부 사업	사업 개요	국가계 획	투자 자 심 채	BT	의무지출 법 모 이 지	재원	총사업비	기투자	연 도 별 투 자 계 획						향 후		
									소 계	2020	2021	2022	2023	2024			
									곡성생태체험관 운영관리 기간 : 연중 대상 : 일반국민 규모 : 생태체험관 내용 : 환경 체험 활동	Y	N	N	N	N		N	N
	환경부							국고보조금	10	0	10	10	0	0	0	0	0
								시군구비	285	0	285	94	95	97	0	0	0
곡성섬진강 300리 나들길 조성사업	Y	Y	N	N	N	N	N	계	94	0	94	31	31	32	0	0	0
								재량	94	0	94	31	31	32	0	0	0
								시군구비	94	0	94	31	31	32	0	0	0
습지보전관리(섬진강 침실습지 훼손지 복원사업)	Y	Y	N	N	N	Y	N	계	6,470	0	6,470	10	10	150	3,150	3,150	0
								의무	6,470	0	6,470	10	10	150	3,150	3,150	0
								국고보조금	3,235	0	3,235	5	5	75	1,575	1,575	0
								시군구비	3,235	0	3,235	5	5	75	1,575	1,575	0
생태축(서식지) 복 원	N	N	N	N	Y	N	계	857	0	857	857	0	0	0	0	0	
							의무	857	0	857	857	0	0	0	0	0	
							국고보조금	600	0	600	600	0	0	0	0	0	
							시군구비	257	0	257	257	0	0	0	0	0	
대황강 생태탐방로 조성(전환사업)	Y	N	N	N	Y	N	계	770	0	770	770	0	0	0	0	0	
							의무	770	0	770	770	0	0	0	0	0	
							시도비	385	0	385	385	0	0	0	0	0	
							시군구비	385	0	385	385	0	0	0	0	0	

세부사업계획서

회계연도 : 2020년

회계구분 : 일반회계 + 특별회계 + 기금

분 야 : 전체

부 문 : 전체

(단위 : 백만원)

분야·부문·정책·단위·세부 사업	사업개요	국가계획	투자 대상	BTL	의무지출			재원	총사업비	기투자	연도별투자계획					향후	
					법	모	이				소계	2020	2021	2022	2023		2024
					정	조	지										
생물다양성복원 및 야생 새도신원 보충	탄소포인트제 가입 가구 인센티브 지급 기간:2019.01~2023.12	Y	N	N	N	Y	N	계	67,700	0	67,700	7,700	12,000	12,000	12,000	24,000	0
								의무	56,000	0	56,000	6,000	10,000	10,000	10,000	20,000	0
								국고보조금	28,000	0	28,000	3,000	5,000	5,000	5,000	10,000	0
								시군구비	28,000	0	28,000	3,000	5,000	5,000	5,000	10,000	0
	비산업부문 사업장 온실가스 진단컨설팅 기간:2019.01~2023.12	Y	N	N	N	Y	N	계	11,700	0	11,700	1,700	2,000	2,000	2,000	4,000	0
								의무	11,700	0	11,700	1,700	2,000	2,000	2,000	4,000	0
								국고보조금	5,800	0	5,800	800	1,000	1,000	1,000	2,000	0
								시군구비	5,900	0	5,900	900	1,000	1,000	1,000	2,000	0
	환경보호일반								84	0	84	28	28	28	0	0	0
	환경오염원 적정관리를 통한 환경개선								84	0	84	28	28	28	0	0	0
	공해배출업소 지도관리								84	0	84	28	28	28	0	0	0
	가축분뇨 배출시설 지도점검	연중 시행 곡성군 전지역	Y 환경 부	N	N	N	N	N	계	84	0	84	28	28	28	0	0
재량									84	0	84	28	28	28	0	0	0
시군구비									84	0	84	28	28	28	0	0	0
사회복지								309,394	1,812	307,582	38,198	38,827	87,178	68,334	75,045	0	
기초생활보장								50,059	0	50,059	8,781	10,067	10,233	10,503	10,474	0	
주민기초생활보장								50,059	0	50,059	8,781	10,067	10,233	10,503	10,474	0	

세부사업계획서

회계연도 : 2020년

회계구분 : 일반회계 + 특별회계 + 기금

분 야 : 전체

부 문 : 전체

(단위 : 백만원)

분야·부문·정책·단위·세부사업	사업개요	국가계획	투자심사	지방채	BTL	의무지출 법 모 이	재원	총사업비	기투자	연도별투자계획						향후			
										소계	2020	2021	2022	2023	2024				
저소득층 최저 생계보조	기초생활보장 생계급여 기간 : 2020.01.01.~2024.12.31. 저소득층 1,684명 저소득층 생계급여지원	Y 보건복지부	Y	N	N	N	Y	N	계	34,701	0	34,701	5,466	7,126	7,269	7,415	7,424	0	
									의무	24,604	0	24,604	3,936	5,014	5,115	5,217	5,321	0	
									국고보조금	19,567	0	19,567	3,033	4,012	4,092	4,174	4,257	0	
									시도비	2,518	0	2,518	452	501	511	522	532	0	
									시군구비	2,518	0	2,518	452	501	511	522	532	0	
	교육급여	기간 : 2020.01.01.~2024.12.31. 저소득층	Y 보건복지부	N	N	N	N	Y	N	계	47	0	47	9	9	9	9	9	0
										의무	47	0	47	9	9	9	9	9	0
										시군구비	47	0	47	9	9	9	9	9	0
	기초생활보장 해산장제급여	기간 : 2020.01.01.~2024.12.31. 저소득층 42명 저소득층해산장제비지원	Y 보건복지부	N	N	N	N	Y	N	계	259	0	259	50	51	52	53	54	0
										의무	259	0	259	50	51	52	53	54	0
										국고보조금	207	0	207	40	41	41	42	43	0
										시도비	26	0	26	5	5	5	5	5	0
										시군구비	26	0	26	5	5	5	5	5	0
	주거급여	기간:2020.01.01.~2024.12.31. 저소득층 2,250명/98가구 저소득층 주거급여 지원	Y 보건복지부	Y	N	N	N	Y	N	계	8,603	0	8,603	1,217	1,792	1,828	1,864	1,902	0
										의무	8,603	0	8,603	1,217	1,792	1,828	1,864	1,902	0
										국고보조금	6,814	0	6,814	906	1,434	1,462	1,492	1,521	0
										시도비	894	0	894	156	179	183	186	190	0

세부사업계획서

회계연도 : 2020년

회계구분 : 일반회계 + 특별회계 + 기금

분 야 : 전체

부 문 : 전체

(단위 : 백만원)

분야·부문·정책·단위·세부 사업	사업개요	국가계획	투자 대상	지방 채	BTL	의무지출			재원	총사업비	기투자	연도별투자계획					향후		
						법	모	이				소계	2020	2021	2022	2023		2024	
						정	조	지											
주거급여	기간:2020.01.01. ~ 2024.12.31. 저소득층 2,250명/96가구	Y 보건복지	Y	N	N	N	Y	N	시군구비	894	0	894	156	179	183	186	190	0	
									계	13	0	13	3	3	3	3	0	0	
	국민기초생활수급 자 지원	기간:2020.01.01. ~ 2024.12.31. 저소득층 상당실운영 및 업무추진	N	N	N	N	N	N	재량	13	0	13	3	3	3	3	3	0	0
									시군구비	13	0	13	3	3	3	3	0	0	
	사회복지 통합업무 지원	기간: 2020.1.1.~ 2024.12.31. 사회복지통합관리 820명 사회복지통합업무	N	N	N	N	N	N	계	517	0	517	99	101	103	105	108	0	
									재량	517	0	517	99	101	103	105	108	0	
									시군구비	517	0	517	99	101	103	105	108	0	
	양곡할인(기초생활 수급자)	기간: 2019.01~ 2023.12 782명	Y 보건 복지 부	N	N	N	N	Y	N	계	377	0	377	91	93	95	97	0	0
										의무	377	0	377	91	93	95	97	0	0
										국고보조금	377	0	377	91	93	95	97	0	0
	양곡할인(차상위계 층)	2019.01~ 2023.12. 323명	Y 보건 복지 부	N	N	N	N	Y	N	계	145	0	145	35	36	37	37	0	0
										의무	145	0	145	35	36	37	37	0	0
										국고보조금	116	0	116	28	29	29	30	0	0
										시도비	15	0	15	4	4	4	4	0	0
										시군구비	15	0	15	4	4	4	4	0	0
	양곡할인(배송비)	기 간 :2020.01.01.~2024.12. .31. 저소득층 및 차상위계	Y 농림 축산 식품 부	N	N	N	N	Y	N	계	136	0	136	25	26	27	29	30	0
										의무	136	0	136	25	26	27	29	30	0
										국고보조금	136	0	136	25	26	27	29	30	0

세부사업계획서

회계연도 : 2020년

회계구분 : 일반회계 + 특별회계 + 기금

분 야 : 전체

부 문 : 전체

(단위 : 백만원)

분야·부문·정책·단위·세부 사업	사업개요	국가계획	투자 대상	지방 채	BTL	의무지출			재원	총사업비	기투자	연도별투자계획					향후		
						법	모	이				소계	2020	2021	2022	2023		2024	
						정	조	지											
자활근로사업	자활근로	Y 보건 복지 부	Y	N	N	N	Y	N	계	9,038	0	9,038	2,085	1,720	1,743	1,765	1,726	0	
									의무	5,535	0	5,535	959	1,130	1,141	1,153	1,153	0	
									국고보조금	4,456	0	4,456	795	904	913	922	922	0	
									시도비	332	0	332	57	68	68	69	69	0	
									시군구비	747	0	747	107	158	160	161	161	0	
									지역자활센터 운영 (보조)	기간:2017.01~2023.12	Y 보건 복지 부	N	N	N	N	Y	N	계	1,215
	의무	1,215	0	1,215	235	239	244	249	249	0									
	국고보조금	851	0	851	164	167	171	174	174	0									
	시도비	122	0	122	23	24	24	25	25	0									
	시군구비	243	0	243	47	48	49	50	50	0									
	자활장려금	기간:2019.01~2023.12	N	N	N	N	Y	N	계	1,018								0	1,018
									의무	1,018	0	1,018	637	93	95	97	97	0	
									국고보조금	815	0	815	510	74	76	77	77	0	
									시도비	61	0	61	38	6	6	6	6	0	
									시군구비	143	0	143	89	13	13	14	14	0	
									지역자활센터 환경 개선비	기간:2019.01~2019.12	N	N	N	N	Y	N	계	98	0
	의무	98	0	98	24	24	25	25									0	0	

세부사업계획서

회계연도 : 2020년

회계구분 : 일반회계 + 특별회계 + 기금

분 야 : 전체

부 문 : 전체

(단위 : 백만원)

분야·부문·정책·단위·세부 사업	사업개요	국가계 획	투자 자 심 채	BTL	의무지출 법 정 조 지 지	출 자 비 율	재원	총사업비	기투자	연 도 별 투 자 계 획					향 후			
										소 계	2020	2021	2022	2023		2024		
지역자활센터 환경 개선비	기간:2019.01~2019.12		N	N	N	N	Y	N	국고보조금	68	0	68	17	17	17	18	0	0
									시도비	9	0	9	2	2	2	2	0	0
									시군구비	21	0	21	5	5	5	5	0	0
지역자활센터 종사 자 특별수당	기간:2018.01~2022.12		N	N	N	N	Y	N	계	26	0	26	5	5	5	5	5	0
									의무	26	0	26	5	5	5	5	5	0
									시도비	13	0	13	3	3	3	3	3	0
									시군구비	13	0	13	3	3	3	3	3	0
자활사례관리	기간:2018.01~2022.12		N	N	N	N	Y	N	계	137	0	137	27	27	27	28	28	0
									의무	137	0	137	27	27	27	28	28	0
									시도비	69	0	69	13	14	14	14	14	0
									시군구비	69	0	69	13	14	14	14	14	0
희망키움통장 I	2016.1.1~12.31 국민기초생활수급자 9명 희망키움통장	Y 보건 복지 부	N	N	N	N	Y	N	계	39	0	39	8	8	8	8	8	0
									의무	39	0	39	8	8	8	8	8	0
									국고보조금	31	0	31	6	6	6	6	6	0
									시도비	2	0	2	0	0	0	0	0	0
									시군구비	5	0	5	1	1	1	1	1	0
희망키움통장 II	기간:2018.01~2022.12 저소득층 78명 희망키움통장 II	Y 보건 복지 부	N	N	N	N	Y	N	계	221	0	221	43	44	44	45	45	0
									의무	221	0	221	43	44	44	45	45	0

세부사업계획서

회계연도 : 2020년

회계구분 : 일반회계 + 특별회계 + 기금

분 야 : 전체

부 문 : 전체

(단위 : 백만원)

분야·부문·정책·단위·세부 사업	사업개요	국가계획	투자 심사	지방 채	BTL	의무지출			재원	총사업비	기투자	연도별투자계획					향후	
						법	모	이				소계	2020	2021	2022	2023		2024
						정	조	자										
희망키움통장 II	기간:2018.01~2022.12 저소득층 78명 희망키움통장 II	Y 보건 복지 부	N	N	N	N	Y	N	국고보조금	177	0	177	35	35	35	36	36	0
									시도비	13	0	13	3	3	3	3	3	0
									시군구비	31	0	31	6	6	6	6	6	0
내일키움통장		Y 보건 복지 부	N	N	N	N	Y	N	계	35	0	35	7	7	7	7	7	0
									의무	35	0	35	7	7	7	7	7	0
									국고보조금	28	0	28	5	6	6	6	6	0
									시도비	2	0	2	0	0	0	0	0	0
									시군구비	5	0	5	1	1	1	1	1	0
청년희망키움통장	기간:2018.01~2022.12 국민기초생활수급자 4명 청년희망키움통장	Y 보건 복지 부	N	N	N	N	Y	N	계	55	0	55	14	14	14	14	0	0
									의무	55	0	55	14	14	14	14	0	0
									국고보조금	44	0	44	11	11	11	11	0	0
									시도비	3	0	3	1	1	1	1	0	0
									시군구비	8	0	8	2	2	2	2	0	0
가사간병 방문 지원사업		Y 보건 복지 부	N	N	N	N	Y	N	계	658	0	658	127	130	132	135	135	0
									의무	658	0	658	127	130	132	135	135	0
									국고보조금	527	0	527	102	104	106	108	108	0
									시도비	39	0	39	8	8	8	8	8	0
									시군구비	92	0	92	18	18	18	19	19	0

세부사업계획서

회계연도 : 2020년

회계구분 : 일반회계 + 특별회계 + 기금

분 야 : 전체

부 문 : 전체

(단위 : 백만원)

분야·부문·정책·단위·세부 사업	사업 개요	국가계 획	투 자 심 채	지 방 채	BTL	의무지출			재원	총사업비	기투자	연 도 별 투 자 계 획					향 후		
						법 정	보 조	이 기				소 계	2020	2021	2022	2023		2024	
						전	조	기											
의료급여관리	시군의료급여 사업 비 지원	2020.01.01.~2024.12.31. 의료급여수급자 2,630명 진료비 지원	Y	N	N	N	Y	N	계	1,738	0	1,738	365	356	347	339	331	0	
									의무	949	0	949	214	201	189	178	167	0	
									시군구비	949	0	949	214	201	189	178	167	0	
	시군의료급여 사업 비 지원(장애인보 장구)	2020.01.01.~2024.12.31. 의료급여수급자 63명 장애인보장구 지원	Y 보건 복지 부	N	N	N	N	Y	N	계	369	0	369	71	72	74	75	77	0
										의무	369	0	369	71	72	74	75	77	0
										국고보조금	296	0	296	57	58	59	60	61	0
										시도비	52	0	52	10	10	10	11	11	0
	시군의료급여 사업 비 지원(의료급여 수급자 관리비)	2020.01.01.~2024.12.31. 의료급여수급자 1,641명 의료급여수급자 관리 비	Y 보건 복지 부	N	N	N	N	Y	N	계	107	0	107	21	21	21	22	22	0
										의무	107	0	107	21	21	21	22	22	0
										국고보조금	85	0	85	16	17	17	17	18	0
										시도비	21	0	21	4	4	4	4	4	0
	시군의료급여 사업 비 지원(대불금 및 본인부담환급금)	2020.01.01.~2024.12.31. 의료급여수급자 755명 요양비 지원	Y 보건 복지 부	N	N	N	N	Y	N	계	313	0	313	60	61	63	64	65	0
										의무	313	0	313	60	61	63	64	65	0
										국고보조금	250	0	250	48	49	50	51	52	0
										시도비	44	0	44	8	9	9	9	9	0
										시군구비	19	0	19	4	4	4	4	4	0

세부사업계획서

회계연도 : 2020년

회계구분 : 일반회계 + 특별회계 + 기금

분 야 : 전체

부 문 : 전체

(단위 : 백만원)

분야·부문·정책·단위·세부 사업	사업개요	국가계획	투자 대상	지방 채	BTL	의무지출			재원	총사업비	기투자	연도별투자계획					향후				
						법	모	이				소계	2020	2021	2022	2023		2024			
						정	조	지													
자활기금특별회계	기간:2018.01~2022.12 대상:자활지원용자대 여 규모:용자지원및회수 내용:사업자금대여 등	Y	보건 복지 부	Y	N	N	N	N	N	계	4,582	0	4,582	865	865	874	984	994	0		
										재량	4,582	0	4,582	865	865	874	984	994	0		
										시군구비	4,582	0	4,582	865	865	874	984	994	0		
취약계층지원									38,216	1,033	37,184	7,071	7,132	8,154	7,191	7,636	0				
사회복지 기반조성									2,256	0	2,256	560	563	565	568	0	0				
복지회관 운영 관리												계	117	0	117	28	29	29	30	0	0
												재량	117	0	117	28	29	29	30	0	0
												시군구비	117	0	117	28	29	29	30	0	0
지역사회복지									2,139	0	2,139	531	534	536	538	0	0				
사회복지시설 운영	기간:2019.01~2023.12 내용) 저소득층 대상											계	98	0	98	24	24	25	25	0	0
												재량	98	0	98	24	24	25	25	0	0
												시군구비	98	0	98	24	24	25	25	0	0
사회복무요원 관리	기간:2015.01~2020.12 사회복무요원 7명 사회복지시설 운영지 원	Y	보건 복지 부	N	N	N	Y	N	N	계	276	0	276	69	69	69	69	0	0		
										의무	276	0	276	69	69	69	69	0	0		
										국고보조금	276	0	276	69	69	69	69	0	0		
지역사회복지				N	N	N	N	N	계	32	0	32	8	8	8	8	0	0			

세부사업계획서

회계연도 : 2020년

회계구분 : 일반회계 + 특별회계 + 기금

분 야 : 전체

부 문 : 전체

(단위 : 백만원)

분야·부문·정책·단위·세부 사업	사업개요	국가계획	투자 대상	지방 채	BTL	의무지출			재원	총사업비	기투자	연도별투자계획					향후	
						법	모	이				소계	2020	2021	2022	2023		2024
						정	조	기										
지역사회복지			N	N	N	N	N	N	재량	32	0	32	8	8	8	8	0	0
									시군구비	32	0	32	8	8	8	8	0	0
지역사회서비스투 자사업	2019.01.01~2023.12 노인,장애인, 청소년 등 350여명	Y	Y	N	N	N	Y	N	계	1,734	0	1,734	431	432	434	436	0	0
									의무	1,734	0	1,734	431	432	434	436	0	0
									국특보조금	1,389	0	1,389	345	346	348	350	0	0
									시도비	104	0	104	26	26	26	26	0	0
									시군구비	240	0	240	60	60	60	60	0	0
장애인 사회복지 증대									33,124	1,033	32,091	5,905	5,954	6,962	5,985	7,285	0	
장애인 생활안정지원									10,374	4	10,370	2,323	2,325	2,287	1,164	2,271	0	
장애인 생활안정 지원			N	N	N	N	Y	N	계	76	0	76	38	38	0	0	0	0
									의무	76	0	76	38	38	0	0	0	0
									시도비	22	0	22	11	11	0	0	0	0
									시군구비	54	0	54	27	27	0	0	0	0
장애인연금 급여 지원	2019.01~2023.12 장애인 558명 장애인 생활안정 도모	Y	Y	N	N	N	Y	N	계	5,270	0	5,270	1,279	1,279	1,279	153	1,279	0
									의무	5,270	0	5,270	1,279	1,279	1,279	153	1,279	0
									국고보조금	3,582	0	3,582	895	895	895	0	895	0
									시도비	767	0	767	153	153	153	153	153	0
									시군구비	921	0	921	230	230	230	0	230	0

세부사업계획서

회계연도 : 2020년

회계구분 : 일반회계 + 특별회계 + 기금

분 야 : 전체

부 문 : 전체

(단위 : 백만원)

분야·부문·정책·단위·세부 사업	사업 개요	국가계 획	투 자 심 채	지 방 채	BTL	의무지출			재원	총사업비	기투자	연 도 별 투 자 계 획					향 후		
						법 정	보 조	이 자				소 계	2020	2021	2022	2023		2024	
장애인 활동지원 여 지원	기간:2020.01.~2024.12. 장애인 연평균 사업량 : 60명 중증장애인 생활안정 도모		Y	N		N	Y	N	계	4,565	0	4,565	913	913	913	913	913	0	
									의무	4,565	0	4,565	913	913	913	913	913	913	0
									국고보조금	3,196	0	3,196	639	639	639	639	639	639	0
									시도비	411	0	411	82	82	82	82	82	82	0
									시군구비	959	0	959	192	192	192	192	192	192	0
장애인 휠체어 등 수리지원	기간:2012.01~2023.12 거동불편 장애인 휠체어 등 수리비 비 원		N	N	N	N	N	N	계	80	0	80	20	20	20	20	20	0	
									재량	80	0	80	20	20	20	20	20	0	
									시군구비	80	0	80	20	20	20	20	20	0	
공공후견 비용지원 사업	기간:2017.01~2021.12		N	N	N	N	Y	N	계	7	4	4	2	2	0	0	0	0	
									의무	7	4	4	2	2	0	0	0	0	
									국고보조금	6	3	3	1	1	0	0	0	0	
									시도비	1	0	0	0	0	0	0	0	0	
									시군구비	1	0	0	0	0	0	0	0	0	
발달장애인 지원사 업 (주간활동서비 스)	기간:2020.01.~2024.12. 18세이상 65세미만 성 인 발달장애인 연간사업량 : 5명 낮 시간 동안 보호 및 사회참여 활동 제공	Y 보건 복지 부	N	N	N	N	Y	N	계	375	0	375	71	73	75	77	79	0	
									의무	375	0	375	71	73	75	77	79	0	
									국고보조금	263	0	263	50	51	53	54	55	0	
									시도비	56	0	56	11	11	11	12	12	0	
									시군구비	56	0	56	11	11	11	12	12	0	

세부사업계획서

회계연도 : 2020년

회계구분 : 일반회계 + 특별회계 + 기금

분 야 : 전체

부 문 : 전체

(단위 : 백만원)

분야·부문·정책·단위·세부 사업	사업개요	국가계획	투자심사	지방채	BTL	의무지출			재원	총사업비	기투자	연도별투자계획					향후		
						법	모	이				소계	2020	2021	2022	2023		2024	
						정	조	기											
장애인 시설 지원	장애인가주시설 운영 지원 2019.01. ~ 2023. 12. 장애인생활시설 2개소 운영비 지원	Y 보건 복지 부	Y	N	N	N	Y	N	계	22,106	1,029	21,077	3,454	3,499	4,546	4,692	4,886	0	
									의무	14,015	0	14,015	2,146	2,177	3,209	3,241	3,241	0	
									국고보조금	8,920	0	8,920	1,145	1,166	2,188	2,210	2,210	0	
									시도비	1,612	0	1,612	317	320	323	326	326	0	
									시군구비	3,484	0	3,484	684	691	698	705	705	0	
	장애인 직업재활시설 운영	기간:2020.01.~2024.12. 장애인직업재활시설 1개소(중사자4, 근로자22) 시설운영비 보조	N	N	N	N	Y	N	계	1,537	0	1,537	281	294	307	321	334	0	
									의무	1,537	0	1,537	281	294	307	321	334	0	
									시도비	302	0	302	51	59	61	64	67	0	
									시군구비	1,236	0	1,236	230	235	246	257	267	0	
	장애인가주시설 기능보강	2019.01. ~ 2019. 12. 장애인이용시설 기능보강사업	Y 보건 복지 부	Y	N	N	N	Y	N	계	85	0	85	21	21	21	21	0	0
										의무	85	0	85	21	21	21	21	0	0
										국고보조금	43	0	43	11	11	11	11	0	0
										시도비	21	0	21	5	5	5	5	0	0
										시군구비	21	0	21	5	5	5	5	0	0
	장애인 직업재활시설 기능보강	기간:2019.01~2019.12	Y 보건 복지 부	Y	N	N	N	Y	N	계	1,029	1,029	0	0	0	0	0	0	0
의무										1,029	1,029	0	0	0	0	0	0	0	
국고보조금										502	502	0	0	0	0	0	0	0	

세부사업계획서

회계연도 : 2020년

회계구분 : 일반회계 + 특별회계 + 기금

분 야 : 전체

부 문 : 전체

(단위 : 백만원)

분야·부문·정책·단위·세부 사업	사업 개요	국가계 획	투자 심	지 방 채	BTL	의무지출			재원	총사업비	기투자	연 도 별 투 자 계 획					향 후	
						법 정	보 조	이 기				소 계	2020	2021	2022	2023		2024
						Y	N	N										
장애인 직업재활시 설 기능보강	기간:2019.01~2019.12	Y 보건 복지	Y	N	N	N	Y	N	시도비	251	251	0	0	0	0	0	0	0
									시군구비	276	276	0	0	0	0	0	0	0
장애인이용시설 운 영 지원	기간:2020.01~2024.12 장애인이용시설 종사 자 연평균 5명 장애인이용시설 종사 자 특별수당 지원	N	N	N	N	Y	N	계	39	0	39	5	7	8	9	10	0	
								의무	39	0	39	5	7	8	9	10	0	
								시도비	16	0	16	2	3	3	4	4	0	
								시군구비	23	0	23	3	4	5	5	6	0	
장애인 체육센터 (종합복지관) 건립	기간:2019.01~2021.12	Y 문화 체육 관광 부	Y	N	N	N	Y	N	계	5,400	0	5,400	1,000	1,000	1,000	1,100	1,300	0
									의무	5,400	0	5,400	1,000	1,000	1,000	1,100	1,300	0
									기금보조금	2,900	0	2,900	500	500	500	600	800	0
									시군구비	2,500	0	2,500	500	500	500	500	500	0
장애인 복지 증진									643	0	643	128	128	129	129	129	129	0
장애인 복지 운영	기 간:2020.01.~2024.12. 관내 장애인 장애인 복지서비스 및 각종 해사실비 보조	N	N	N	N	Y	N	계	143	0	143	28	28	29	29	29	0	
								의무	143	0	143	28	28	29	29	29	0	
								시군구비	143	0	143	28	28	29	29	29	0	
장애인 체육센터 건립(종합복지관)	기간:2019.03~2021.12	Y	N	N	N	Y	N	계	500	0	500	100	100	100	100	100	0	
								의무	500	0	500	100	100	100	100	100	0	
								국고보조금	250	0	250	50	50	50	50	50	0	
								시군구비	250	0	250	50	50	50	50	50	0	

세부사업계획서

회계연도 : 2020년

회계구분 : 일반회계 + 특별회계 + 기금

분 야 : 전체

부 문 : 전체

(단위 : 백만원)

분야·부문·정책·단위·세부 사업	사업개요	국가계획	투자심사	지방채	BTL	의무지출			재원	총사업비	기투자	연도별투자계획					향후	
						법	모	이				소계	2020	2021	2022	2023		2024
장애이용 고속도로하이패스 단말기 지원	기간:2019.01~2023.12 저소득 장애인 하이패스 단말기 비용 지원		N	N	N	N	Y	N	계	2	0	2	1	1	1	1	0	0
									의무	2	0	2	1	1	1	1	0	0
									시도비	1	0	1	0	0	0	0	0	0
									시군구비	1	0	1	0	0	0	0	0	0
주민생활서비스연계 지원								2,836	0	2,836	606	616	627	637	351	0		
의사상자 및 재해구호								92	0	92	18	18	18	19	19	0		
재해구호		N	N	N	N	N	N	계	92	0	92	18	18	18	19	19	0	
								재량	92	0	92	18	18	18	19	19	0	
								시군구비	92	0	92	18	18	18	19	19	0	
긴급복지지원사업								1,239	0	1,239	294	300	306	313	25	0		
긴급복지지원	2018. 1~2023. 12 위기로생계유지힘든가 구 규모 : 140여 가구 내용: 최저생계비 등 지급	Y 보건 복지 부	N	N	N	N	Y	N	계	1,115	0	1,115	271	276	281	287	0	0
									의무	1,115	0	1,115	271	276	281	287	0	0
									국고보조금	889	0	889	216	220	224	229	0	0
									시도비	67	0	67	16	16	17	17	0	0
									시군구비	160	0	160	39	39	40	41	0	0
기초푸드뱅크 운영	결식우려 저소득층 1500가구 기부식품 지원	N	N	N	N	Y	N	계	124	0	124	24	24	25	25	25	0	
								의무	124	0	124	24	24	25	25	25	0	

세부사업계획서

회계연도 : 2020년

회계구분 : 일반회계 + 특별회계 + 기금

분 야 : 전체

부 문 : 전체

(단위 : 백만원)

분야·부문·정책·단위·세부 사업	사업개요	국가계 획	투자 심	지방 채	BTL	의무지출			재원	총사업비	기투자	연 도 별 투 자 계 획					향 후	
						법	모	이				소 계	2020	2021	2022	2023		2024
						정	조	기										
기초푸드뱅크 운영	결식우려 저소득층 1500가구		N	N	N	N	Y	N	시도비	25	0	25	5	5	5	5	5	0
	기부식품 지원								시군구비	99	0	99	19	20	20	20	20	0
찾아가는복지서비스										159	0	159	31	31	32	32	32	0
지역사회보장협의 체 전담직원 인건 비 지원	기간:2019.01~2023.12		N	N	N	N	Y	N	계	159	0	159	31	31	32	32	32	0
									의무	159	0	159	31	31	32	32	32	0
									시도비	32	0	32	6	6	6	6	6	0
									시군구비	127	0	127	24	25	25	26	26	0
통합서비스									1,346	0	1,346	263	266	270	273	274	0	
통합서비스			N	N	N	N	N	N	계	169	0	169	33	33	34	34	34	0
									재량	169	0	169	33	33	34	34	34	0
									시군구비	169	0	169	33	33	34	34	34	0
통합사례관리사 인 건비 지원	기간:2019.01~2023.12	Y 보건 복지 부	N	N	N	N	Y	N	계	335	0	335	65	66	67	69	69	0
									의무	335	0	335	65	66	67	69	69	0
									국고보조금	168	0	168	32	33	34	34	34	0
									시도비	50	0	50	10	10	10	10	10	0
									시군구비	117	0	117	23	23	24	24	24	0
통합사례관리 지원	기간:2019.01~2023.12 저소득층 규모 : 200명 내용 : 통합사례관리		N	N	N	N	N	N	계	79	0	79	15	16	16	16	16	0
									재량	79	0	79	15	16	16	16	16	0

세부사업계획서

회계연도 : 2020년

회계구분 : 일반회계 + 특별회계 + 기금

분 야 : 전체

부 문 : 전체

(단위 : 백만원)

분야·부문·정책·단위·세부 사업	사업 개요	국가계 획	투 자 심 채	지 방 채	BTL	의무지출			재원	총사업비	기투자	연 도 별 투 자 계 획					향 후		
						법 정	보 조	이 자				소 계	2020	2021	2022	2023		2024	
	통합사례관리 지원 기간:2019.01~2023.12 저소득층 규모 : 200명 내용 : 통합사례관리 운영비 및 교육비		N	N	N	N	N	N	N	국고보조금	40	0	40	8	8	8	8	8	0
										시도비	12	0	12	2	2	2	2	2	0
										시군구비	28	0	28	5	5	6	6	6	0
	읍면동 맞춤형 통 합서비스 지원 기간:2019.01~2023.12	Y 보건 복지 부	N	N	N	N	Y	N	N	계	481	0	481	95	95	96	97	97	0
										의무	481	0	481	95	95	96	97	97	0
										국고보조금	333	0	333	65	66	67	67	67	0
										시도비	43	0	43	8	8	9	9	9	0
										시군구비	106	0	106	21	21	21	21	21	0
	희망복지지원단 운 영 기간:2019.01~2023.12 지역사회보장협의체, 복지천사콜단 군 및 11개읍면 교육 및 워크숍	N	N	N	N	N	N	N	계	282	0	282	55	56	56	57	58	0	
									재량	282	0	282	55	56	56	57	58	0	
									시군구비	282	0	282	55	56	56	57	58	0	
	보육·가족및여성									61,703	222	61,481	11,279	12,016	11,563	12,393	14,231	0	
	주민과 함께하는 여성아 동									61,703	222	61,481	11,279	12,016	11,563	12,393	14,231	0	
	여성복지사업									539	0	539	104	106	108	110	112	0	
	여성정책 추진	기간 :2016.01~12월 대상 : 10개 여성단체 규모 :여성단체회원 내용 :여성단체역량강 화	N	N	N	N	Y	N	계	411	0	411	79	81	82	84	86	0	
의무									411	0	411	79	81	82	84	86	0		
시도비									5	0	5	1	1	1	1	1	0		
시군구비									407	0	407	78	80	81	83	85	0		

세부사업계획서

회계연도 : 2020년

회계구분 : 일반회계 + 특별회계 + 기금

분 야 : 전체

부 문 : 전체

(단위 : 백만원)

분야·부문·정책·단위·세부 사업	사업개요	국가계획	투자심사	지방채	BTL	의무지출			재원	총사업비	기투자	연도별투자계획					향후	
						법	모	이				소계	2020	2021	2022	2023		2024
						정	조	지										
경력단절여성취업 지원	기간 :2016.01~12월 대상 :경력단절여성 규모 :40명 내용 :자영업용이과목		N	N	N	N	Y	N	계	128	0	128	25	25	26	26	27	0
									의무	128	0	128	25	25	26	26	27	0
									시도비	31	0	31	6	6	6	6	6	0
									시군구비	97	0	97	19	19	19	20	20	0
건강가정 지원사업	다문화가족								6,787	0	6,787	1,304	1,330	1,357	1,384	1,411	0	
건강가정 및 다문 화가족 지원센터 운영	기간 :2016.01~12월 대상 :다문화가정 규모 :1개소 내용 :방문교육 등	Y 여성 가족 부	Y	N	N	N	Y	N	계	2,005	0	2,005	385	393	401	409	417	0
									의무	2,005	0	2,005	385	393	401	409	417	0
									국고보조금	761	0	761	146	149	152	155	158	0
									시도비	248	0	248	48	49	50	51	52	0
									시군구비	995	0	995	191	195	199	203	207	0
자녀양육 및 자녀 생활 등 방문교육 서비스 지원	기간:2017.01~2021.12	Y 여성 가족 부	N	N	N	Y	N	N	계	341	0	341	65	67	68	70	71	0
									의무	341	0	341	65	67	68	70	71	0
									국고보조금	170	0	170	33	33	34	35	35	0
									시도비	51	0	51	10	10	10	10	11	0
									시군구비	119	0	119	23	23	24	24	25	0
결혼이민자 통번역 서비스 지원	기간:2017.01~2021.12	Y 여성 가족 부	N	N	N	Y	N	N	계	143	0	143	28	28	29	29	30	0
									의무	143	0	143	28	28	29	29	30	0
									국고보조금	72	0	72	14	14	14	15	15	0

세부사업계획서

회계연도 : 2020년

회계구분 : 일반회계 + 특별회계 + 기금

분 야 : 전체

부 문 : 전체

(단위 : 백만원)

분야·부문·정책·단위·세부 사업	사업 개요	국가계 획	투 자 심	지 방 채	BTL	의무지출			재원	총사업비	기투자	연 도 별 투 자 계 획					향 후		
						법 정	보 조	이 기				소 계	2020	2021	2022	2023		2024	
						Y	N	N											
결혼이민자 통번역 서비스 지원	기간:2017.01~2021.12	Y	N	N	N	Y	N	N	시도비	21	0	21	4	4	4	4	4	0	
		여성 가족	N	N	N	Y	N	N	시군구비	50	0	50	10	10	10	10	10	10	0
다문화가족 자녀연 어발달 지원	기간:2017.01~2021.12	Y	N	N	N	Y	N	N	계	171	0	171	33	33	34	35	36	0	
		여성 가족 부	N	N	N	Y	N	N	의무	171	0	171	33	33	34	35	36	36	0
		국고보조금	85	0	85	16	17	17	17	17	18	0							
		시도비	26	0	26	5	5	5	5	5	5	0							
		시군구비	60	0	60	11	12	12	12	12	12	0							
한국어교육 운영	기간:2017.01~2021.12	Y	N	N	N	Y	N	N	계	102	0	102	20	20	20	21	21	0	
		여성 가족 부	N	N	N	Y	N	N	의무	102	0	102	20	20	20	21	21	21	0
		국고보조금	51	0	51	10	10	10	10	10	10	0							
		시도비	15	0	15	3	3	3	3	3	3	0							
		시군구비	36	0	36	7	7	7	7	7	7	0							
이중언어가족환경 조성	기간:2019.01~2023.12	Y	N	N	N	N	Y	N	계	147	0	147	28	29	29	30	31	0	
		여성 가족 부	N	N	N	N	Y	N	의무	147	0	147	28	29	29	30	31	31	0
		국고보조금	74	0	74	14	14	15	15	15	15	0							
		시도비	22	0	22	4	4	4	5	5	5	0							
		시군구비	52	0	52	10	10	10	11	11	11	0							
결혼이민자 지원사 업	기간 :2016.01~12월 대상 :결혼이민자 규모 :550명		N	N	N	N	Y	N	계	788	0	788	151	154	157	161	164	0	

세부사업계획서

회계연도 : 2020년

회계구분 : 일반회계 + 특별회계 + 기금

분 야 : 전체

부 문 : 전체

(단위 : 백만원)

분야·부문·정책·단위·세부 사업	사업개요	국가계획	투자 대상	지방 채	BTL	의무지출 법 모 이	재원	총사업비	기투자	연 도 별 투 자 계 획					향 후			
										소 계	2020	2021	2022	2023		2024		
										결혼이민자 지원사업	기간 :2016.01~12월 대상 :결혼이민자 규모 :550명 내용 :친정보내기사업 등		N	N		N	N	Y
아이돌봄지원	기간 :2018.01~2023.12. 대상 :12세미만아동가정 규모 :100명 내용 :아이돌보미파견	Y 여성 가족 부	Y	N	N	N	Y	N	계	3,090	0	3,090	594	606	618	630	643	0
									의무	3,090	0	3,090	594	606	618	630	643	0
									국고보조금	2,163	0	2,163	416	424	432	441	450	0
									시도비	463	0	463	89	91	93	95	96	0
									시군구비	463	0	463	89	91	93	95	96	0
한부모가족지원									계	945	0	945	182	185	189	193	197	0
한부모가족자녀 양육비 등 지원	기간:2018.01~2022.12	Y 여성 가족 부	N	N	N	Y	N	N	계	643	0	643	124	126	129	131	134	0
									의무	643	0	643	124	126	129	131	134	0
									국고보조금	515	0	515	99	101	103	105	107	0
									시도비	64	0	64	12	13	13	13	13	0
									시군구비	64	0	64	12	13	13	13	13	0
청소년한부모 자립지원사업	기간:2017.01~2021.12	Y 여성 가족 부	N	N	N	Y	N	N	계	10	0	10	2	2	2	2	2	0
									의무	10	0	10	2	2	2	2	2	0
									국고보조금	8	0	8	1	2	2	2	2	0
									시도비	1	0	1	0	0	0	0	0	0

세부사업계획서

회계연도 : 2020년

회계구분 : 일반회계 + 특별회계 + 기금

분 야 : 전체

부 문 : 전체

(단위 : 백만원)

분야·부문·정책·단위·세부 사업	사업 개요	국가계 획	투 자 심 채	지 방 채	BTL	의무지출			재원	총사업비	기투자	연 도 별 투 자 계 획					향 후		
						법 정	보 조	이 기				소 계	2020	2021	2022	2023		2024	
						Y	N	N											
청소년한부모 자립 지원사업 저소득 한부모가족 지원 보육사업 농촌 공동아이돌봄 센터 운영 지원 보육교직원 인건비 지원 보육교직원 처우개 선지원	기간:2017.01~2021.12	Y 여성가족	N	N	N	Y	N	N	시군구비	1	0	1	0	0	0	0	0	0	
									계	292	0	292	56	57	58	60	61	0	
									의무	292	0	292	56	57	58	60	61	0	0
									시도비	88	0	88	17	17	18	18	18	0	0
									시군구비	205	0	205	39	40	41	42	43	0	0
									계	38,097	0	38,097	6,551	7,183	6,736	7,575	10,052	0	0
									의무	69	0	69	14	14	14	14	14	0	0
									국고보조금	69	0	69	14	14	14	14	14	0	0
									계	16,951	0	16,951	2,706	2,761	2,816	2,872	5,797	0	0
									의무	16,951	0	16,951	2,706	2,761	2,816	2,872	5,797	0	0
									국고보조금	9,938	0	9,938	1,353	1,380	1,408	1,436	4,361	0	0
									시도비	3,507	0	3,507	677	690	704	718	718	0	0
									시군구비	3,507	0	3,507	677	690	704	718	718	0	0
									계	1,270	0	1,270	308	314	321	327	0	0	0
									의무	1,270	0	1,270	308	314	321	327	0	0	0
								국고보조금	496	0	496	120	123	125	128	0	0	0	
								시도비	387	0	387	94	96	98	100	0	0	0	

세부사업계획서

회계연도 : 2020년

회계구분 : 일반회계 + 특별회계 + 기금

분 야 : 전체

부 문 : 전체

(단위 : 백만원)

분야·부문·정책·단위·세부 사업	사업 개요	국가계 획	투 자 심 채	지 방 채	BTL	의무지출			재원	총사업비	기투자	연 도 별 투 자 계 획					향 후		
						법 정	보 조	이 기				소 계	2020	2021	2022	2023		2024	
						Y	N	N											
교육교직원 처우개 선지원 보육시설 운영비 지원 어린이집 운영지원 부모모니터링단 운 영 가정양육수당 지원	기간:2020.01~2024.12 어린이집 보육교직원 11개 어린이집	Y	N	N	N	N	Y	N	시군구비	387	0	387	94	96	98	100	0	0	
	2020.01~2024.12 곡성군 어린이집 500명 보육시설 운영비 지원	Y	N	N	N	N	Y	N	계	294	0	294	57	58	59	60	60	0	
									의무	294	0	294	57	58	59	60	60	0	
									시군구비	294	0	294	57	58	59	60	60	0	
									계	547	0	547	107	108	110	111	111	0	
									의무	547	0	547	107	108	110	111	111	0	
				N	N	N	N	Y	N	국고보조금	112	0	112	22	22	22	23	23	0
									시도비	155	0	155	31	31	31	31	31	0	
									시군구비	280	0	280	55	55	56	57	57	0	
									계	10	0	10	2	2	2	2	2	0	
									의무	10	0	10	2	2	2	2	2	0	
				N	N	N	N	Y	N	국고보조금	5	0	5	1	1	1	1	1	0
									시도비	3	0	3	1	1	1	1	1	0	
									시군구비	3	0	3	1	1	1	1	1	0	
									계	1,885	0	1,885	370	374	378	382	382	0	
									의무	1,885	0	1,885	370	374	378	382	382	0	
				N	N	N	N	Y	N	국고보조금	1,225	0	1,225	241	243	246	248	248	0
									시도비	330	0	330	65	65	66	67	67	0	

세부사업계획서

회계연도 : 2020년

회계구분 : 일반회계 + 특별회계 + 기금

분 야 : 전체

부 문 : 전체

(단위 : 백만원)

분야·부문·정책·단위·세부 사업	사업 개요	국가계 획	투 자 심 채	지 방 채	BTL	의무지출			재원	총사업비	기투자	연 도 별 투 자 계 획					향 후	
						법 정	보 조	이 기				소 계	2020	2021	2022	2023		2024
						Y	N	N										
가정양육수당 지원 영유아 보육료 지원 만3~5세 누리과정 어린이집 기능보강 어린이집 확충	2020.01~2024.12 어린이집 미이용 아동 300	Y 보건복지	N	N	N	N	Y	N	시군구비	330	0	330	65	65	66	67	67	0
	기간:2020.01~2024.12 만0~2세 300명 보육료 지원	Y 보건 복지 부	Y	N	N	N	Y	N	계	5,377	0	5,377	1,056	1,067	1,077	1,088	1,088	0
									의무	5,377	0	5,377	1,056	1,067	1,077	1,088	1,088	0
									국고보조금	3,495	0	3,495	687	693	700	707	707	0
									시도비	941	0	941	185	187	189	190	190	0
									시군구비	941	0	941	185	187	189	190	190	0
	기간:2018.01~2023.12 만3~5세 300명 보육료 지원	Y 보건 복지 부	Y	N	N	N	Y	N	계	5,383	0	5,383	1,057	1,068	1,079	1,089	1,089	0
									의무	5,383	0	5,383	1,057	1,068	1,079	1,089	1,089	0
									시도비	5,383	0	5,383	1,057	1,068	1,079	1,089	1,089	0
	기간:2020.01~2024.12 곡성군 어린이집 보육시설 장비비 지원	Y 보건 복지 부	Y	N	N	N	Y	N	계	1,950	0	1,950	390	390	390	390	390	0
									의무	1,950	0	1,950	390	390	390	390	390	0
									국고보조금	563	0	563	113	113	113	113	113	0
									시도비	281	0	281	56	56	56	56	56	0
									시군구비	1,106	0	1,106	221	221	221	221	221	0
	2020.01~2024.12	Y 보건 복지 부	N	N	N	N	Y	N	계	1,620	0	1,620	240	780	240	240	120	0
									의무	1,620	0	1,620	240	780	240	240	120	0
									국고보조금	480	0	480	120	120	120	120	0	0
									시도비	300	0	300	60	60	60	60	60	0

세부사업계획서

회계연도 : 2020년

회계구분 : 일반회계 + 특별회계 + 기금

분 야 : 전체

부 문 : 전체

(단위 : 백만원)

분야·부문·정책·단위·세부 사업	사업개요	국가계획	투자심사	지방채	BTL	의무지출			재원	총사업비	기투자	연도별투자계획					향후	
						법	모	이				소계	2020	2021	2022	2023		2024
						정	조	자										
<div style="display: flex; flex-direction: column; align-items: center;"> <div style="margin-bottom: 5px;">어린이집 확충</div> <div style="margin-bottom: 5px;">운중일 어린이 돌봄 지원</div> <div style="margin-bottom: 5px;">장난감도서관 운영</div> <div style="margin-bottom: 5px;">아동복지사업</div> <div style="margin-bottom: 5px;">아동 급식 지원</div> <div style="margin-bottom: 5px;">지역아동센터 운영 지원</div> </div>	2020.01~2024.12	Y 보건복지	N	N	N	N	Y	N	시군구비	840	0	840	60	600	60	60	60	0
	기간:2020.01~2024.12	N	N	N	N	N	N	계	442	0	442	143	147	152	0	0	0	
								재량	442	0	442	143	147	152	0	0	0	
								시군구비	442	0	442	143	147	152	0	0	0	
	기간:2020.01~2024.12	Y	N	N	N	N	Y	N	계	2,300	0	2,300	100	100	100	1,000	1,000	0
									의무	2,300	0	2,300	100	100	100	1,000	1,000	0
									시군구비	2,300	0	2,300	100	100	100	1,000	1,000	0
	아동복지사업									15,335	222	15,113	3,139	3,212	3,173	3,132	2,459	0
	2018.1.~2022.12 아동급식 360명 아동급식	N	N	N	N	N	Y	N	계	1,351	0	1,351	261	266	271	277	277	0
									의무	1,351	0	1,351	261	266	271	277	277	0
									국고보조금	287	0	287	55	56	58	59	59	0
									시도비	538	0	538	104	106	108	110	110	0
									시군구비	526	0	526	102	104	106	108	108	0
	기간:2019.01~2023.12 지역아동센터지원 7개소 지역아동센터운영지원	Y 보건 복지 부	Y	N	N	N	Y	N	계	3,728	0	3,728	719	734	748	763	763	0
									의무	3,728	0	3,728	719	734	748	763	763	0
국고보조금									1,143	0	1,143	221	225	230	234	234	0	
시도비									715	0	715	138	141	143	146	146	0	
시군구비									1,869	0	1,869	361	368	375	383	383	0	

세부사업계획서

회계연도 : 2020년

회계구분 : 일반회계 + 특별회계 + 기금

분 야 : 전체

부 문 : 전체

(단위 : 백만원)

분야·부문·정책·단위·세부 사업	사업개요	국가계 획	투 자 심	지 방 채	BTL	의무지출			재원	총사업비	기투자	연 도 별 투 자 계 획					향 후	
						법 정	보 조	이 기				소 계	2020	2021	2022	2023		2024
지역아동센터 환경 개선비 지원	기간:2019.01~2023.12	Y 보건 복지 부	N	N	N	N	Y	N	계	200	0	200	50	50	50	50	0	0
									의무	200	0	200	50	50	50	50	0	0
									국고보조금	100	0	100	25	25	25	25	0	0
									시도비	30	0	30	8	8	8	8	0	0
									시군구비	70	0	70	18	18	18	18	0	0
지역아동센터 급식 도우미 지원사업	기간:2019.01~2023.12		N	N	N	N	Y	N	계	89	0	89	17	17	18	18	18	0
									의무	89	0	89	17	17	18	18	18	0
									시도비	36	0	36	7	7	7	7	7	0
									시군구비	53	0	53	10	10	11	11	11	0
지역아동센터 종사 자 지원	기간:2017.01~2020.12 지역아동센터 초우개 선 7개소 15명 지역아동센터 초우개		N	N	N	N	N	N	계	76	0	76	18	19	19	19	0	0
									재량	76	0	76	18	19	19	19	0	0
									시군구비	76	0	76	18	19	19	19	0	0
특수목적형 지원	기간:2017.01~2021.12 지역아동센터 2개소 지역아동센터	Y 보건 복지 부	N	N	N	Y	N	N	계	61	0	61	15	15	16	16	0	0
									의무	61	0	61	15	15	16	16	0	0
									국고보조금	31	0	31	7	8	8	8	0	0
									시도비	12	0	12	3	3	3	3	0	0
									시군구비	18	0	18	4	5	5	5	0	0
토요운영 지원	기간:2017.01~2021.12 지역아동센터 4개소 지역아동센터	Y 보건 복지 부	N	N	N	Y	N	N	계	62	0	62	16	15	15	16	0	0

세부사업계획서

회계연도 : 2020년

회계구분 : 일반회계 + 특별회계 + 기금

분 야 : 전체

부 문 : 전체

(단위 : 백만원)

분야·부문·정책·단위·세부 사업	사업 개요	국가계 획	투 자 심 채	지 방 채	BTL	의무지출			재원	총사업비	기투자	연 도 별 투 자 계 획					향 후	
						법 정	보 조	이 기				소 계	2020	2021	2022	2023		2024
						Y	N	N										
토요운영 지원	기간:2017.01~2021.12 지역아동센터 4개소 지역아동센터 지역아동센터	Y 보건 복지 부	N	N	N	Y	N	N	의무	62	0	62	16	15	15	16	0	0
									국고보조금	31	0	31	7	8	8	8	0	0
									시도비	12	0	12	3	3	3	3	0	0
									시군구비	19	0	19	5	5	5	5	0	0
우수 지역아동센터 지원	기간:2017.01~2021.12 지역아동센터 우수지역아동센터 지역아동센터	Y 보건 복지 부	N	N	N	N	Y	N	계	96	0	96	19	19	19	20	20	0
									의무	96	0	96	19	19	19	20	20	0
									국고보조금	46	0	46	9	9	9	9	9	0
									시도비	20	0	20	4	4	4	4	4	0
									시군구비	30	0	30	6	6	6	6	6	0
아동복지교사 파견	2016.01~2020.12 아동복지서비스 수혜 자 7명 다양한 교육프로그램 제공	Y 보건 복지 부	N	N	N	N	Y	N	계	639	0	639	123	126	128	131	131	0
									의무	639	0	639	123	126	128	131	131	0
									국고보조금	270	0	270	52	53	54	55	55	0
									시도비	108	0	108	21	21	22	22	22	0
									시군구비	261	0	261	50	51	52	53	53	0
꿈사다리 공부방 지원	2020.1.1 ~ 2023.12.31 청년/ 아동 청년학습도우미 배치 아동 학력 보강	N	N	N	N	Y	N	계	126	0	126	40	42	44	0	0	0	
								의무	126	0	126	40	42	44	0	0	0	
								시도비	63	0	63	20	21	22	0	0	0	
								시군구비	63	0	63	20	21	22	0	0	0	

세부사업계획서

회계연도 : 2020년

회계구분 : 일반회계 + 특별회계 + 기금

분 야 : 전체

부 문 : 전체

(단위 : 백만원)

분야·부문·정책·단위·세부 사업	사업개요	국가계획	투자 심 채	BTL	의무지출			재원	총사업비	기투자	연 도 별 투 자 계 획					향 후		
					법	모	이				소 계	2020	2021	2022	2023		2024	
					정	조	지											
요보호아동 그룹홈 운영 지원	기간:2017.01~2021.12 아동복지그룹홈 운영 1개소 아동복지그룹홈 운영	Y	N	N	N	N	Y	N	계	382	0	382	93	95	96	98	0	0
									의무	382	0	382	93	95	96	98	0	0
									국고보조금	138	0	138	34	34	35	36	0	0
									시도비	117	0	117	28	29	30	30	0	0
									시군구비	126	0	126	31	31	32	33	0	0
보호종료아동 자립 정착금 지원 사업	기간:2019.01~2023.12		N	N	N	N	Y	N	계	119	0	119	26	31	31	31	0	0
									의무	119	0	119	26	31	31	31	0	0
									시도비	36	0	36	8	9	9	9	0	0
									시군구비	83	0	83	18	21	22	22	0	0
아동복지사업 지원	2019.1. 1. ~ 2023. 12. 31. 지역아동센터평가대회 외 지역아동센터평가대회		N	N	N	N	N	N	계	219	0	219	53	54	55	56	0	0
									재량	219	0	219	53	54	55	56	0	0
									시군구비	219	0	219	53	54	55	56	0	0
가정위탁지원운영	2019.1. 1. ~ 2023.12. 31. 가정위탁아동지원 32명 가정위탁아동지원		N	N	N	N	Y	N	계	170	0	170	84	86	0	0	0	0
									의무	170	0	170	84	86	0	0	0	0
									시도비	33	0	33	16	17	0	0	0	0
									시군구비	137	0	137	68	69	0	0	0	0
보호종료아동 자립 정착금 지원	기간:2019.01~2023.12		N	N	N	N	Y	N	계	100	0	100	25	25	25	25	0	0
									의무	100	0	100	25	25	25	25	0	0

세부사업계획서

회계연도 : 2020년

회계구분 : 일반회계 + 특별회계 + 기금

분 야 : 전체

부 문 : 전체

(단위 : 백만원)

분야·부문·정책·단위·세부 사업	사업개요	국가계획	투자심사	지방채	BTL	의무지출			재원	총사업비	기투자	연도별투자계획					향후	
						법	모	이				소계	2020	2021	2022	2023		2024
						정	조	지										
보호종료아동 자립 정착금 지원	기간:2019.01~2023.12		N	N	N	N	Y	N	시도비	30	0	30	8	8	8	8	0	0
									시군구비	70	0	70	18	18	18	18	0	0
가정위탁아동 상해 보험료 지원	기간:2016.01~2020.12 저소득층 32명 저소득층		N	N	N	N	Y	N	계	8	0	8	2	2	2	2	0	0
									의무	8	0	8	2	2	2	2	0	0
									국고보조금	5	0	5	1	1	1	1	0	0
									시도비	1	0	1	0	0	0	0	0	0
									시군구비	1	0	1	0	0	0	0	0	0
보호종료아동 자립 수당 지원 사업	기간:2019.01~2023.12	Y 보건 복지 부	N	N	N	N	Y	N	계	57	0	57	14	14	14	15	0	0
									의무	57	0	57	14	14	14	15	0	0
									국고보조금	41	0	41	10	10	10	11	0	0
									시도비	5	0	5	1	1	1	1	0	0
									시군구비	11	0	11	3	3	3	3	0	0
아동 발달 지원 계좌 지원	2020.1.1.~ 2020. 12. 31 디딤씨앗통장적립금 300 디딤씨앗통장적립금	Y 보건 복지 부	N	N	N	N	Y	N	계	127	0	127	31	31	32	33	0	0
									의무	127	0	127	31	31	32	33	0	0
									국고보조금	89	0	89	22	22	22	23	0	0
									시도비	11	0	11	3	3	3	3	0	0
									시군구비	27	0	27	6	7	7	7	0	0
임양아동가족지원	2016.1.~2020.12 임양아동양육수당 8명	Y 보건복	N	N	N	N	Y	N	계	61	0	61	15	15	15	16	0	0

세부사업계획서

회계연도 : 2020년

회계구분 : 일반회계 + 특별회계 + 기금

분 야 : 전체

부 문 : 전체

(단위 : 백만원)

분야·부문·정책·단위·세부 사업	사업개요	국가계획	투자 대상	BTL	의무지출			재원	총사업비	기투자	연도별투자계획					향후		
					법	모	이				소계	2020	2021	2022	2023		2024	
					정	조	기											
입양아동가족지원	2016. 1.~2020. 12 입양아동양육수당 8명 입양아동양육수당	Y 보건 복지 부	N	N	N	N	Y	N	의무	61	0	61	15	15	15	16	0	0
									국고보조금	42	0	42	10	10	11	11	0	0
									시도비	5	0	5	1	1	1	1	0	0
									시군구비	13	0	13	3	3	3	3	0	0
아동수당 지급	기간:2018.01~2023.12	Y 보건 복지 부	Y	N	N	N	Y	N	계	4,227	0	4,227	830	839	847	855	855	0
									의무	4,227	0	4,227	830	839	847	855	855	0
									국고보조금	2,959	0	2,959	581	587	593	599	599	0
									시도비	380	0	380	75	75	76	77	77	0
									시군구비	888	0	888	174	176	178	180	180	0
취학 전 아동 학습 바우처 지원	기간:2018.01~2022.12		N	N	N	N	Y	N	계	37	0	37	9	9	9	10	0	0
									의무	37	0	37	9	9	9	10	0	0
									시도비	18	0	18	4	5	5	5	0	0
									시군구비	18	0	18	4	5	5	5	0	0
꿈키움 드림오케스 트라 지원	기간:2018.01~2022.12		N	N	N	N	Y	N	계	147	0	147	36	36	37	38	0	0
									의무	147	0	147	36	36	37	38	0	0
									시도비	59	0	59	14	15	15	15	0	0
									시군구비	88	0	88	21	22	22	23	0	0
어린이 안전시설	2019. 1. 1. ~ 2022. 12. 31 어린이안전전cctv유지관리 100		N	N	N	N	N	N	계	25	0	25	8	8	8	0	0	0

세부사업계획서

회계연도 : 2020년

회계구분 : 일반회계 + 특별회계 + 기금

분 야 : 전체

부 문 : 전체

(단위 : 백만원)

분야·부문·정책·단위·세부 사업	사업개요	국가계 획	투 자 심 채	지 방 채	BTL	의무지출			재원	총사업비	기투자	연 도 별 투 자 계 획					향 후	
						법 정	보 조	기 타				소 계	2020	2021	2022	2023		2024
						어린이 안전시설	2019.1.1. ~ 2022.12.31 어린이안전cctv유지관리 100 어린이 안전 강화					N	N	N	N	N		N
									시군구비	25	0	25	8	8	8	0	0	0
아동 보호전문기관 운영	2019.01. ~ 2022.12. 아동보호기관상담사급 여 20 아동보호기관상담사급		N	N	N	N	N	N	계	105	0	105	35	35	35	0	0	0
									재량	105	0	105	35	35	35	0	0	0
									시군구비	105	0	105	35	35	35	0	0	0
아동 안심 귀가시 스템	기간:2019.01~2019.12		N	N	N	N	Y	N	계	1,177	222	955	229	235	242	249	0	0
									의무	1,177	222	955	229	235	242	249	0	0
									시군구비	1,177	222	955	229	235	242	249	0	0
사례관리 전달체계 개선(드림스타트)	2019.1.~2023.12. 아동과부모맞춤형교육 300명 아동과부모맞춤형교육	Y 보건 복지 부	N	N	N	N	Y	N	계	1,609	0	1,609	306	326	326	326	326	0
									의무	1,609	0	1,609	306	326	326	326	326	0
									국고보조금	1,301	0	1,301	245	264	264	264	264	0
									시도비	94	0	94	18	19	19	19	19	0
									시군구비	214	0	214	43	43	43	43	43	0
드림스타트 통합사 례관리 지원	기간:2019.01~2023.12 아동과부모맞춤형교육 300명 아동과부모맞춤형교육	Y 보건 복지 부	N	N	N	N	Y	N	계	339	0	339	67	67	68	69	69	0
									의무	339	0	339	67	67	68	69	69	0
									시군구비	339	0	339	67	67	68	69	69	0
노인·청소년									155,679	558	155,121	10,516	9,052	56,189	37,661	41,704	0	
건강한 노후생활 보장									155,679	558	155,121	10,516	9,052	56,189	37,661	41,704	0	

세부사업계획서

회계연도 : 2020년

회계구분 : 일반회계 + 특별회계 + 기금

분 야 : 전체

부 문 : 전체

(단위 : 백만원)

분야·부문·정책·단위·세부 사업	사업개요	국가계획	투자심사	지방채	BTL	의무지출			재원	총사업비	기투자	연도별투자계획					향후			
						법	모	이				소계	2020	2021	2022	2023		2024		
																			전	조
	저소득 노인 보호강화									122,282	558	121,725	5,686	5,118	47,269	29,713	33,940	0		
	기초연금 홍보지원	2020.01 ~ 2024.12. 기초연금 홍보	N	N	N	N	N	N	계	7	0	7	1	1	1	1	1	1	0	
									재량	7	0	7	1	1	1	1	1	1	0	
									시군구비	7	0	7	1	1	1	1	1	0		
	기초연금 지원	2020.01~2024.12 저소득층 기초연금지원	Y	보건 복지 부	Y	N	N	N	Y	N	계	112,188	0	112,188	3,567	2,968	45,075	27,789	32,789	0
											의무	112,188	0	112,188	3,567	2,968	45,075	27,789	32,789	0
											국고보조금	78,040	0	78,040	1,210	571	20,638	25,310	30,310	0
											시도비	2,430	0	2,430	471	479	488	496	496	0
											시군구비	31,719	0	31,719	1,885	1,917	23,950	1,983	1,983	0
	장수노인 지원	2020.01 ~ 2024.12. 95세이상노인 250명 장수노인 지원	N	N	N	N	N	Y	N	계	414	0	414	80	82	83	85	84	0	
										의무	414	0	414	80	82	83	85	84	0	
										시도비	5	0	5	1	1	1	1	0	0	
										시군구비	409	0	409	78	80	82	84	84	0	
	독거노인중증장애 인 응급안전 알림 서비스 운영지원	2020.01 ~ 2024.12. 1400가구 독거노인	Y	보건 복지 부	N	N	N	N	Y	N	계	1,400	0	1,400	270	275	281	287	287	0
											의무	1,400	0	1,400	270	275	281	287	287	0
											국고보조금	700	0	700	135	138	141	143	143	0
시도비											210	0	210	41	41	42	43	43	0	
시군구비											490	0	490	95	96	98	100	100	0	

세부사업계획서

회계연도 : 2020년

회계구분 : 일반회계 + 특별회계 + 기금

분 야 : 전체

부 문 : 전체

(단위 : 백만원)

분야·부문·정책·단위·세부 사업	사업 개요	국가계 획	투 자 심	지 방 채	BTL	의무지출			재원	총사업비	기투자	연 도 별 투 자 계 획					향 후	
						법	모	이				소 계	2020	2021	2022	2023		2024
						정	조	지										
노인돌봄기본서비스사업 지원	기간:2017.01~2017.12	Y 보건복지부	Y	N	N	N	Y	N	계	2,609	0	2,609	513	518	523	528	528	0
									의무	2,609	0	2,609	513	518	523	528	528	0
									국고보조금	1,826	0	1,826	359	362	366	370	370	0
									시도비	391	0	391	77	78	78	79	79	0
									시군구비	391	0	391	77	78	78	79	79	0
노인돌봄종합서비스 단가보조		Y 보건복지부	N	N	N	N	Y	N	계	1,358	0	1,358	329	336	343	350	0	0
									의무	1,358	0	1,358	329	336	343	350	0	0
									국고보조금	950	0	950	231	235	240	245	0	0
									시도비	122	0	122	30	30	31	31	0	0
									시군구비	285	0	285	69	71	72	73	0	0
노인회 운영			N	N	N	N	N	N	계	351	0	351	68	69	70	72	72	0
									재량	351	0	351	68	69	70	72	72	0
									시도비	42	0	42	8	8	8	9	9	0
									시군구비	308	0	308	59	61	62	63	63	0
취약계층 독거노인 무료급식 지원	기간 2018.01~2023.12 65세 노인 경로당 325개 경로당 부식비지원		N	N	N	N	N	N	계	1,640	0	1,640	398	406	414	422	0	0
									재량	1,640	0	1,640	398	406	414	422	0	0
									시군구비	1,640	0	1,640	398	406	414	422	0	0
노인성인용보행기 지원 사업	기간:2019.01~2023.12 저소득층 30세대		N	N	N	N	Y	N	계	27	0	27	5	5	5	6	6	0

세부사업계획서

회계연도 : 2020년

회계구분 : 일반회계 + 특별회계 + 기금

분 야 : 전체

부 문 : 전체

(단위 : 백만원)

분야·부문·정책·단위·세부 사업	사업개요	국가계획	투자심사	지방채	BTL	의무지출			재원	총사업비	기투자	연도별투자계획					향후		
						법	모	이				소계	2020	2021	2022	2023		2024	
						정	조	자											
노인성인용보행기 지원 사업	기간:2019.01-2023.12 저소득층 30세대 노인보행보조차		N	N	N	N	Y	N	의무	27	0	27	5	5	5	6	6	0	
									시도비	13	0	13	3	3	3	3	3	0	
									시군구비	13	0	13	3	3	3	3	3	0	
	효도가정 지원	기간:2019.01-2023.12 관내 주민 효행가정 효도가정 지원		N	N	N	N	N	N	계	82	0	82	16	16	16	17	17	0
										재량	82	0	82	16	16	16	17	17	0
										시군구비	82	0	82	16	16	16	17	17	0
	취약계층 목욕비 지원사업			N	N	N	N	N	N	계	1,427	558	869	283	286	300	0	0	0
										재량	1,427	558	869	283	286	300	0	0	0
										시군구비	1,427	558	869	283	286	300	0	0	0
밀착돌봄서비스사 업	2020.01 ~ 2024.12.		N	N	N	N	N	N	계	780	0	780	156	156	156	156	156	0	
									재량	780	0	780	156	156	156	156	156	0	
									시군구비	780	0	780	156	156	156	156	156	0	
노인 여가활동 지원									11,171	0	11,171	1,454	1,454	2,754	2,754	2,754	0		
노인일자리 및 사 회활동지원 확대	기간:2018.01-2022.12 만65세 노인 1148명 일자리사업 지원	Y 보건 복지 부	Y	N	N	N	Y	N	계	11,171	0	11,171	1,454	1,454	2,754	2,754	2,754	0	
									의무	11,171	0	11,171	1,454	1,454	2,754	2,754	2,754	0	
									국고보조금	4,285	0	4,285	77	77	1,377	1,377	1,377	0	
									시도비	2,754	0	2,754	551	551	551	551	551	0	
									시군구비	4,131	0	4,131	826	826	826	826	826	0	

세부사업계획서

회계연도 : 2020년

회계구분 : 일반회계 + 특별회계 + 기금

분 야 : 전체

부 문 : 전체

(단위 : 백만원)

분야·부문·정책·단위·세부 사업	사업 개요	국가계 획	투 자 심 채	지 방 채	BTL	의무지출			재원	총사업비	기투자	연 도 별 투 자 계 획					향 후		
						법 정	보 조	이 기				소 계	2020	2021	2022	2023		2024	
노인복지시설 지원	경로당 운영 지원 2019.01.~2023.12 대상 : 관내 경로당 관내 경로당 경로당 운영비 지원	Y	Y	N	N	N	Y	N	계	6,460	0	6,460	1,393	1,177	1,189	1,201	1,500	0	
									의무	6,460	0	6,460	1,393	1,177	1,189	1,201	1,500	0	
									시군구비	6,460	0	6,460	1,393	1,177	1,189	1,201	1,500	0	
									국고보조금	0	0	0	0	0	0	0	0	0	
	경로당 운영 지원 (보조)	기간:2019.01~2023.12 관내 경로당 관내경로당 경로당 운영비 지원		Y	N	N	N	Y	N	계	4,666	0	4,666	857	188	1,199	1,211	1,211	0
										의무	4,666	0	4,666	857	188	1,199	1,211	1,211	0
										국고보조금	1,382	0	1,382	775	76	176	177	177	0
										시도비	1,033	0	1,033	77	82	288	293	293	0
										시군구비	2,251	0	2,251	4	30	735	741	741	0
	경로식당 무료급식	2019.01~2023.12 무료급식지원대상자 7개소251명 경로식당 무료급식 지 원		N	N	N	N	Y	N	계	1,186	0	1,186	373	361	224	228	0	0
										의무	1,186	0	1,186	373	361	224	228	0	0
										국고보조금	142	0	142	71	71	0	0	0	0
										기금보조금	142	0	142	71	71	0	0	0	0
										시도비	250	0	250	71	58	60	61	0	0
										시군구비	653	0	653	161	161	164	167	0	0
	노인 생활시설 지원 사업	기간:2019.01~2023.12 의료급여수급권자 저소득층 장기요양준비 부담금 지원		Y	N	N	N	Y	N	계	6,214	0	6,214	163	163	1,963	1,963	1,963	0
										의무	6,214	0	6,214	163	163	1,963	1,963	1,963	0
										시도비	3,107	0	3,107	81	81	981	981	981	0

세부사업계획서

회계연도 : 2020년

회계구분 : 일반회계 + 특별회계 + 기금

분 야 : 전체

부 문 : 전체

(단위 : 백만원)

분야·부문·정책·단위·세부 사업	사업개요	국가계 획	투 자 심 채	지 방 채	BTL	의무지출			재원	총사업비	기투자	연 도 별 투 자 계 획					향 후		
						법 정	보 조	이 기				소 계	2020	2021	2022	2023		2024	
노인생활시설지원 사업	기간:2019.01~2023.12 의료급여수급권자 자소특종		Y	N	N	N	Y	N	시군구비	3,107	0	3,107	81	81	981	981	981	0	
									계	2,675	0	2,675	335	335	1,335	335	335	0	
	기간:2019.01~2023.12 재가노인복지시설 등급외자 지원		Y	N		N	Y	N	의무	2,675	0	2,675	335	335	1,335	335	335	0	
									시도비	2,635	0	2,635	327	327	1,327	327	327	0	
									시군구비	40	0	40	8	8	8	8	8	0	
	시니어클럽 운영 지원	2018.01 ~ 2022.12 시니어클럽 1개소 시니어클럽운영비지 원, 노인일자리사업		N	N	N	N	Y	N	계	1,017	0	1,017	254	254	254	254	0	0
										의무	1,017	0	1,017	254	254	254	254	0	0
										시도비	305	0	305	76	76	76	76	0	0
										시군구비	712	0	712	178	178	178	178	0	0
	노인복지시설 운영 지원	기간:2019.01~2023.12		N	N	N	N	N	N	계	9	0	9	2	2	2	2	2	0
										재량	9	0	9	2	2	2	2	2	0
										시군구비	9	0	9	2	2	2	2	2	0
	보훈									3,737	0	3,737	551	560	1,039	587	1,000	0	
	국가보훈관리 및 지원									3,737	0	3,737	551	560	1,039	587	1,000	0	
	보훈 및 유공자 관리									3,737	0	3,737	551	560	1,039	587	1,000	0	
총의탑 참배 및 현 충일 행사			N	N	N	N	N	N	계	156	0	156	39	39	39	39	0	0	
									재량	156	0	156	39	39	39	39	0	0	
									시군구비	156	0	156	39	39	39	39	0	0	

세부사업계획서

회계연도 : 2020년

회계구분 : 일반회계 + 특별회계 + 기금

분 야 : 전체

부 문 : 전체

(단위 : 백만원)

분야·부문·정책·단위·세부 사업	사업개요	국가계 획	투 자 심 채	지 방 채	BTL	의무지출 법 모 이 기	재원	총사업비	기투자	연 도 별 투 자 계 획					향 후			
										소 계	2020	2021	2022	2023		2024		
											기간 : 2019.1~ 2023.12 대상 : 국가유공자 규모 : 7개 보훈단체 등 내용 : 보훈단체지원		Y	N		N	N	N
									재량	3,581	0	3,581	512	521	1,000	548	1,000	0
									시도비	1	0	1	1	0	0	0	0	0
									시군구비	3,580	0	3,580	511	521	1,000	548	1,000	0
보건									계	42,621	0	42,621	5,872	5,843	5,967	18,823	6,116	0
보건의료									계	42,621	0	42,621	5,872	5,843	5,967	18,823	6,116	0
보건의료원 운영 관리									재량	1,520	0	1,520	410	390	370	351	0	0
보건의료원 운영 및 의 료 이력 전자관리									시군구비	1,520	0	1,520	410	390	370	351	0	0
보건의료원 운영 지원			N	N	N	N	N	N	계	1,520	0	1,520	410	390	370	351	0	0
									재량	1,520	0	1,520	410	390	370	351	0	0
									시군구비	1,520	0	1,520	410	390	370	351	0	0
감염병관리									계	2,049	0	2,049	841	351	384	473	0	0
감염병관리									재량	2,049	0	2,049	841	351	384	473	0	0
국가예방접종사업	기간:2018.01~2022.12	Y 보건 복지 부	N	N	N	N	Y	N	계	1,149	0	1,149	241	251	284	373	0	0
									의무	1,149	0	1,149	241	251	284	373	0	0
									기금보조금	487	0	487	121	121	122	123	0	0
									시도비	248	0	248	9	24	61	154	0	0
									시군구비	414	0	414	111	106	101	96	0	0

세부사업계획서

회계연도 : 2020년

회계구분 : 일반회계 + 특별회계 + 기금

분 야 : 전체

부 문 : 전체

(단위 : 백만원)

분야·부문·정책·단위·세부 사업	사업개요	국가계획	투자심사	지방채	BTL	의무지출			재원	총사업비	기투자	연도별투자계획					향후		
						법	모	이				소계	2020	2021	2022	2023		2024	
						정	조	지											
65세이상 대상포진 무료 예방접종	기간:2019.01~2022.12		N	N	N	N	N	N	N	계	900	0	900	600	100	100	100	0	0
										재량	900	0	900	600	100	100	100	0	0
										시군구비	900	0	900	600	100	100	100	0	0
소외계층 지원과 질높은 의료서비스 확대											39,052	0	39,052	4,620	5,102	5,214	18,000	6,116	0
지역사회통합 건강증진 사업											650	0	650	130	130	130	130	130	0
지역사회 통합건강 증진사업 (전문인 력운영비)	기간:2020.01~2022.12 대상 : 전주민 규모 : 전주민 내용 : 13개 주민 건 강증진사업을 통합으 로 추진	Y 보건 복지 부	N	N	N	N	Y	N	계	650	0	650	130	130	130	130	130	0	
									의무	650	0	650	130	130	130	130	130	0	
									기금보조금	325	0	325	65	65	65	65	65	0	
									시도비	65	0	65	13	13	13	13	13	0	
									시군구비	260	0	260	52	52	52	52	52	0	
주민건강지원사업											2,862	0	2,862	572	572	572	572	572	0
저출산지원사업			N	N		N	N	N	계	548	0	548	110	110	110	110	110	0	
									재량	548	0	548	110	110	110	110	110	0	
									시군구비	548	0	548	110	110	110	110	110	0	
지역사회중심금연 지원서비스		Y 보건 복지 부	N	N	N	N	Y	N	계	1,339	0	1,339	268	268	268	268	268	0	
									의무	1,339	0	1,339	268	268	268	268	268	0	
									기금보조금	646	0	646	129	129	129	129	129	0	
									시도비	129	0	129	26	26	26	26	26	0	

세부사업계획서

회계연도 : 2020년

회계구분 : 일반회계 + 특별회계 + 기금

분 야 : 전체

부 문 : 전체

(단위 : 백만원)

분야·부문·정책·단위·세부 사업	사업개요	국가계획	투자심사	지방채	BTL	의무지출			재원	총사업비	기투자	연도별투자계획					향후		
						법	모	이				소계	2020	2021	2022	2023		2024	
						정	조	자											
지역사회중심금연 지원사업		Y 보건복지	N	N	N	N	Y	N	시군구비	564	0	564	113	113	113	113	113	0	
									계	975	0	975	195	195	195	195	195	195	0
농어촌출생아 양육 비지원			N	N		N	N	N	재량	975	0	975	195	195	195	195	195	195	0
									시군구비	975	0	975	195	195	195	195	195	195	0
방문보건사업									2,227	0	2,227	246	272	337	494	879	0		
농업인 재활센터	기간:2016.01~2020.12		Y	N	N	N	N	N	계	1,089	0	1,089	18	44	109	266	651	0	
									재량	1,089	0	1,089	18	44	109	266	651	0	
									시군구비	1,089	0	1,089	18	44	109	266	651	0	
방문건강관리사업	기간:2018.01~2022.12		N	N	N	N	Y	N	계	1,139	0	1,139	228	228	228	228	228	0	
									의무	1,139	0	1,139	228	228	228	228	228	0	
									국고보조금	569	0	569	114	114	114	114	114	0	
									시도비	114	0	114	23	23	23	23	23	0	
									시군구비	455	0	455	91	91	91	91	91	0	
보건진료소운영									1,041	0	1,041	211	241	275	315	0	0		
보건진료소 진료사 업	기간:2018.01~2022.12		N	N		N	N	N	계	1,041	0	1,041	211	241	275	315	0	0	
									재량	1,041	0	1,041	211	241	275	315	0	0	
									시군구비	1,041	0	1,041	211	241	275	315	0	0	
의약 안전관리									1,156	0	1,156	226	229	231	234	236	0		

세부사업계획서

회계연도 : 2020년

회계구분 : 일반회계 + 특별회계 + 기금

분 야 : 전체

부 문 : 전체

(단위 : 백만원)

분야·부문·정책·단위·세부 사업	사업개요	국가계획	투자 대상	BTL	의무지출			재원	총사업비	기투자	연도별투자계획					향후				
					법	모	이				소계	2020	2021	2022	2023		2024			
					정	조	자													
응급의료 사업	기간:2018.01~2022.12		N	N	N	N	N	N	N	N	계	1,156	0	1,156	226	229	231	234	236	0
											재량	1,156	0	1,156	226	229	231	234	236	0
											시군구비	1,156	0	1,156	226	229	231	234	236	0
정신치매 관리											31,115	0	31,115	3,235	3,658	3,668	16,255	4,298	0	
치매안심센터 설치	기간:2018.01~2022.12	Y 보건 복지 부	Y	N	N	Y	N	N	N	N	계	3,910	0	3,910	773	780	785	785	785	0
											의무	3,910	0	3,910	773	780	785	785	785	0
											기금보조금	3,116	0	3,116	618	624	624	624	624	0
											시도비	389	0	389	77	78	78	78	78	0
											시군구비	404	0	404	77	78	83	83	83	0
치매안심요양병원 확충	기간:2018.01~2022.12	Y 보건 복지 부	Y	N	N	Y	N	N	N	N	계	20,454	0	20,454	1,558	1,573	1,578	14,166	1,578	0
											의무	20,454	0	20,454	1,558	1,573	1,578	14,166	1,578	0
											국고보조금	19,566	0	19,566	1,385	1,399	1,399	13,986	1,399	0
											시도비	887	0	887	173	175	180	180	180	0
치매안심센터 관리 운영	기간:2019.01~2023.12		Y	N	N	N	Y	N	N	N	계	5,480	0	5,480	650	1,050	1,050	1,050	1,680	0
											의무	5,480	0	5,480	650	1,050	1,050	1,050	1,680	0
											기금보조금	3,900	0	3,900	540	840	840	840	840	0
											시군구비	1,580	0	1,580	110	210	210	210	840	0
정신건강복지센터 운영	기간:2019.01~2022.12		N	N	N	N	Y	N			1,272	0	1,272	254	254	254	254	254	0	

세부사업계획서

회계연도 : 2020년

회계구분 : 일반회계 + 특별회계 + 기금

분 야 : 전체

부 문 : 전체

(단위 : 백만원)

분야·부문·정책·단위·세부 사업	사업개요	국가계획	투자심사	지방채	BTL	의무지출			재원	총사업비	기투자	연도별투자계획					향후	
						법	모	이				소계	2020	2021	2022	2023		2024
						정	조	자										
정신건강복지센터 운영	기간:2019.01~2022.12		N	N	N	N	Y	N	의무	1,272	0	1,272	254	254	254	254	254	0
									기금보조금	636	0	636	127	127	127	127	127	0
									시도비	191	0	191	38	38	38	38	38	0
									시군구비	445	0	445	89	89	89	89	89	0
농림해양수산									406,551	3,740	402,811	76,372	81,189	80,993	78,116	86,141	0	
농업·농촌									343,865	3,740	340,125	64,285	68,655	68,531	65,185	73,469	0	
귀농귀촌지원									1,913	1,755	158	158	0	0	0	0	0	
귀농 정착 지원									1,913	1,755	158	158	0	0	0	0	0	
귀농인 육성 지원		N	N	N	N	N	N	계	1,821	1,755	66	66	0	0	0	0	0	
								재량	1,821	1,755	66	66	0	0	0	0	0	
								국고보조금	188	188	0	0	0	0	0	0		
								시도비	32	32	0	0	0	0	0	0		
								시군구비	1,600	1,535	66	66	0	0	0	0		
도시민 농촌유치지원		Y	농림축산식품부	Y	N	N	Y	N	계	92	0	92	92	0	0	0	0	
									의무	92	0	92	92	0	0	0	0	
									국고보조금	30	0	30	30	0	0	0	0	
									시도비	6	0	6	6	0	0	0	0	
									시군구비	56	0	56	56	0	0	0	0	

세부사업계획서

회계연도 : 2020년

회계구분 : 일반회계 + 특별회계 + 기금

분 야 : 전체

부 문 : 전체

(단위 : 백만원)

분야·부문·정책·단위·세부 사업	사업개요	국가계획	투자심사	지방채	BTL	의무지출			재원	총사업비	기투자	연도별투자계획					향후	
						법	모	이				소계	2020	2021	2022	2023		2024
농업경쟁력 강화									43,759	0	43,759	8,303	9,117	8,942	8,777	8,620	0	
농정지원									21,202	0	21,202	3,440	4,440	4,440	4,440	4,440	0	
농가도우미 지원사업			N	N	N	N	Y	N	계	140	0	140	28	28	28	28	0	
									의무	140	0	140	28	28	28	28	0	
									시도비	18	0	18	4	4	4	4	0	
									시군구비	123	0	123	25	25	25	25	0	
농어민 공익수당	기간:2020.01~2024.12		Y	N	N	Y	N	N	계	21,062	0	21,062	3,412	4,412	4,412	4,412	0	
									의무	21,062	0	21,062	3,412	4,412	4,412	4,412	0	
									시도비	8,760	0	8,760	1,752	1,752	1,752	1,752	0	
									시군구비	12,302	0	12,302	1,660	2,660	2,660	2,660	0	
주민소득지원기금 사업									계	22,556	0	22,556	4,862	4,677	4,502	4,336	0	
주민소득지원기금 지원			Y	N	N	N	N	N	재량	22,556	0	22,556	4,862	4,677	4,502	4,336	0	
									시군구비	22,556	0	22,556	4,862	4,677	4,502	4,336	0	
농업자원화 육성									계	25,755	0	25,755	3,430	5,497	5,564	5,633	0	
부산물자원화센터 운영									재량	25,755	0	25,755	3,430	5,497	5,564	5,633	0	
부산물자원화센터 운영		Y 농림 축산 사업	Y	N		N	N	N	계	24,505	0	24,505	3,180	5,247	5,314	5,383	0	
									재량	24,505	0	24,505	3,180	5,247	5,314	5,383	0	

세부사업계획서

회계연도 : 2020년

회계구분 : 일반회계 + 특별회계 + 기금

분 야 : 전체

부 문 : 전체

(단위 : 백만원)

분야·부문·정책·단위·세부 사업	사업개요	국가계획	투자 대상	BT	의무지출 법 모 이	재원	총사업비	기투자	연도별투자계획					향후				
									소계	2020	2021	2022	2023		2024			
부산물자원화센터 운영	기간:2019.01~2022.12	Y 농림 축산 식품 부	YN	N	N	N	NY	N	국고보조금	250	0	250	50	50	50	50	50	0
									시군구비	24,255	0	24,255	3,130	5,197	5,264	5,333	5,333	0
									계	1,250	0	1,250	250	250	250	250	250	0
									의무	1,250	0	1,250	250	250	250	250	250	0
									국고보조금	250	0	250	50	50	50	50	50	0
									시군구비	1,000	0	1,000	200	200	200	200	200	0
환경친화적 농업 육성									17,650	0	17,650	3,091	3,599	3,636	3,674	3,650	0	
친환경농업 육성									17,650	0	17,650	3,091	3,599	3,636	3,674	3,650	0	
친환경농업 실천기 반 조성			N	N	N	Y	N	계	96	0	96	24	24	24	24	0	0	
								의무	96	0	96	24	24	24	24	0	0	
								시도비	18	0	18	4	4	5	5	0	0	
								시군구비	78	0	78	19	19	20	20	0	0	
친환경실천농가 소 득보전			Y	N	N	Y	N	계	6,705	0	6,705	1,235	1,349	1,364	1,379	1,379	0	
								의무	6,705	0	6,705	1,235	1,349	1,364	1,379	1,379	0	
								시도비	730	0	730	143	145	146	148	148	0	
								시군구비	5,975	0	5,975	1,091	1,204	1,218	1,231	1,231	0	
친환경농업직불		Y 농림 축산 식품 부	Y	N	N	Y	N	계	4,668	0	4,668	836	945	956	966	966	0	
								의무	4,668	0	4,668	836	945	956	966	966	0	

세부사업계획서

회계연도 : 2020년

회계구분 : 일반회계 + 특별회계 + 기금

분 야 : 전체

부 문 : 전체

(단위 : 백만원)

분야·부문·정책·단위·세부 사업	사업개요	국가계획	투자 대상	BTL	의무지출 법 모 이	재원	총사업비	기투자	연도별투자계획					향후			
									소계	2020	2021	2022	2023		2024		
친환경농업직불		Y 농림 축산 식품	Y	N	N	Y	N	국고보조금	3,022	0	3,022	593	599	606	612	612	0
								시도비	295	0	295	58	58	59	60	60	0
								시군구비	1,351	0	1,351	185	288	291	294	294	0
경관보전직불		Y 농림 축산 식품 부	Y	N	N	Y	N	계	6,182	0	6,182	997	1,280	1,293	1,306	1,306	0
								의무	6,182	0	6,182	997	1,280	1,293	1,306	1,306	0
								국고보조금	4,316	0	4,316	687	896	905	914	914	0
								시도비	571	0	571	104	115	116	118	118	0
								시군구비	1,295	0	1,295	206	269	272	274	274	0
농업 생산기반 조성								98,515	0	98,515	16,610	18,964	19,019	16,674	27,248	0	
친환경농업 지원								98,515	0	98,515	16,610	18,964	19,019	16,674	27,248	0	
친환경 생산기반 조성			Y	N	N	N	N	계	1,885	0	1,885	470	471	472	473	0	0
								재량	1,885	0	1,885	470	471	472	473	0	0
								시군구비	1,885	0	1,885	470	471	472	473	0	0
토양개량제 지원		Y 농림 축산 식품 부	Y	N	N	Y	N	계	3,347	0	3,347	665	667	670	673	673	0
								의무	3,347	0	3,347	665	667	670	673	673	0
								국고보조금	2,349	0	2,349	466	468	470	473	473	0
								시도비	301	0	301	60	60	60	60	60	0
								시군구비	697	0	697	139	139	140	140	140	0

세부사업계획서

회계연도 : 2020년

회계구분 : 일반회계 + 특별회계 + 기금

분 야 : 전체

부 문 : 전체

(단위 : 백만원)

분야·부문·정책·단위·세부 사업	사업개요	국가계획	투자심사	지방채	BTL	의무지출 법 모 이	재원	총사업비	기투자	연도별투자계획					향후	
										소계	2020	2021	2022	2023		2024
유기질비료 지원		Y 농림축산식품부	Y	N	N	Y	계	11,384	0	11,384	2,026	2,332	2,338	2,344	2,344	0
							의무	11,384	0	11,384	2,026	2,332	2,338	2,344	2,344	0
							국고보조금	6,647	0	6,647	1,082	1,386	1,390	1,394	1,394	0
							시군구비	4,738	0	4,738	944	946	948	950	950	0
논소득 다양화사업		Y 농림축산식품부	Y	N	N	Y	계	9,079	0	9,079	1,566	1,871	1,877	1,883	1,883	0
							의무	9,079	0	9,079	1,566	1,871	1,877	1,883	1,883	0
							국고보조금	8,820	0	8,820	1,514	1,820	1,825	1,831	1,831	0
							시도비	76	0	76	15	15	15	15	15	0
친환경농업단지 조성			Y	N	N	Y	계	11,946	0	11,946	1,589	2,589	2,589	2,589	2,589	0
							의무	11,946	0	11,946	1,589	2,589	2,589	2,589	2,589	0
							시도비	1,706	0	1,706	341	341	341	341	341	0
							시군구비	10,240	0	10,240	1,248	2,248	2,248	2,248	2,248	0
식량작물 경쟁력 제고사업			N	N	N	Y	계	868	0	868	216	217	217	218	0	0
							의무	868	0	868	216	217	217	218	0	0
							시도비	257	0	257	64	64	64	65	0	0
							시군구비	611	0	611	152	153	153	153	0	0
쌀소득보전고정직 접지불금		Y 농림축산식품부	Y	N	N	Y	계	25,098	0	25,098	4,975	5,000	5,025	5,050	5,050	0

세부사업계획서

회계연도 : 2020년

회계구분 : 일반회계 + 특별회계 + 기금

분 야 : 전체

부 문 : 전체

(단위 : 백만원)

분야·부문·정책·단위·세부 사업	사업 개요	국가계 획	투자 심 채	지 방 채	BTL	의무지출			재원	총사업비	기투자	연 도 별 투 자 계 획					향 후	
						법 정	보 조	이 기				소 계	2020	2021	2022	2023		2024
						Y	N	N										
쌀 소득보전 고정직 접지불금		Y 농림축 산식품	Y	N		N	Y	N	의무	25,098	0	25,098	4,975	5,000	5,025	5,050	5,050	0
									국고보조금	25,098	0	25,098	4,975	5,000	5,025	5,050	5,050	0
발농업직불금		Y 농림 축산 식품	Y	N		N	Y	N	계	17,715	0	17,715	1,156	1,263	1,269	1,275	12,752	0
									의무	17,715	0	17,715	1,156	1,263	1,269	1,275	12,752	0
									국고보조금	17,715	0	17,715	1,156	1,263	1,269	1,275	12,752	0
조건불리직불금		Y 농림 축산 식품 부	N	N		N	Y	N	계	845	0	845	210	211	211	212	0	0
									의무	845	0	845	210	211	211	212	0	0
									국고보조금	675	0	675	168	169	169	169	0	0
									시도비	51	0	51	13	13	13	13	0	0
									시군구비	118	0	118	29	30	30	30	0	0
벼 재배농가 경영 안정자금 지원	기간:2018.01~2023.12		Y	N	N	N	Y	N	계	9,647	0	9,647	1,837	1,944	1,951	1,958	1,958	0
									의무	9,647	0	9,647	1,837	1,944	1,951	1,958	1,958	0
									시도비	3,892	0	3,892	774	777	779	781	781	0
									시군구비	5,755	0	5,755	1,063	1,167	1,172	1,177	1,177	0
친환경농업 기반구 축	기간:2018.01~2022.12		Y	N	N	N	Y	N	계	6,700	0	6,700	1,900	2,400	2,400	0	0	0
									의무	6,700	0	6,700	1,900	2,400	2,400	0	0	0
									국고보조금	2,700	0	2,700	900	900	900	0	0	0
									시도비	1,350	0	1,350	450	450	450	0	0	0

세부사업계획서

회계연도 : 2020년

회계구분 : 일반회계 + 특별회계 + 기금

분 야 : 전체

부 문 : 전체

(단위 : 백만원)

분야·부문·정책·단위·세부 사업	사업개요	국가계획	투자 대상	BTL	의무지출			재원	총사업비	기투자	연도별투자계획					향후		
					법	모	이				소계	2020	2021	2022	2023		2024	
					정	조	자											
친환경농업 기반구	기간:2018.01~2022.12		Y	N	N	N	Y	N	시군구비	2,650	0	2,650	550	1,050	1,050	0	0	0
농산물 유통관리										11,779	0	11,779	2,203	1,937	2,867	2,726	2,046	0
양곡관리										5,418	0	5,418	379	545	1,557	1,469	1,467	0
정부양곡관리			N	N	N	Y	N	계	1,245	0	1,245	249	249	249	249	249	0	
								의무	1,245	0	1,245	249	249	249	249	249	0	
								시도비	67	0	67	13	13	13	13	13	0	
								시군구비	1,178	0	1,178	236	236	236	236	236	0	
고품질쌀 지원			Y	N	N	Y	N	계	4,173	0	4,173	130	296	1,308	1,220	1,219	0	
								의무	4,173	0	4,173	130	296	1,308	1,220	1,219	0	
								시도비	7	0	7	2	2	2	2	0	0	
								시군구비	4,166	0	4,166	128	295	1,306	1,219	1,219	0	
유통시설 지원									4,410	0	4,410	1,107	982	899	844	579	0	
농산물 수출지원			Y	N	N	N	Y	N	계	2,871	0	2,871	570	572	574	576	579	0
									의무	2,871	0	2,871	570	572	574	576	579	0
									시도비	193	0	193	36	37	39	40	42	0
									시군구비	2,678	0	2,678	535	535	536	536	537	0
학교급식 식재료비	관내 학교 친환경농산물 공급		N	N	N	Y	N	계	1,539	0	1,539	536	410	325	268	0	0	
								의무	1,539	0	1,539	536	410	325	268	0	0	

세부사업계획서

회계연도 : 2020년

회계구분 : 일반회계 + 특별회계 + 기금

분 야 : 전체

부 문 : 전체

(단위 : 백만원)

분야·부문·정책·단위·세부 사업	사업개요	국가계획	투자 대상	BTL	의무지출			재원	총사업비	기투자	연도별투자계획					향후		
					법	모	이				소계	2020	2021	2022	2023		2024	
					정	조	지											
	학교급식 식재료비	관내 학교 친환경농산물 공급	N	N		N	Y	N	시도비	563	0	563	127	144	145	147	0	0
									시군구비	976	0	976	410	266	179	121	0	0
	농특산물 판촉 홍보								1,952	0	1,952	718	409	411	413	0	0	
	농특산물 홍보	전국 농특산물 홍보	N	N		N	Y	N	계	1,952	0	1,952	718	409	411	413	0	0
									의무	1,952	0	1,952	718	409	411	413	0	0
									시도비	91	0	91	20	23	24	25	0	0
									시군구비	1,860	0	1,860	698	387	388	388	0	0
	농식품가공								2,977	0	2,977	250	670	679	689	689	0	
	농식품가공개발								2,977	0	2,977	250	670	679	689	689	0	
	농산물 소형저온저장고 지원		Y	N	N	N	Y	N	계	2,977	0	2,977	250	670	679	689	689	0
									의무	2,977	0	2,977	250	670	679	689	689	0
									시도비	137	0	137	18	27	29	31	31	0
									시군구비	2,841	0	2,841	232	642	650	658	658	0
	농식품산업 육성								772	0	772	772	0	0	0	0	0	
	농식품산업 육성								772	0	772	772	0	0	0	0	0	
	농촌융복합산업 육성		Y	N	N	N	N	N	계	772	0	772	772	0	0	0	0	0
									재량	772	0	772	772	0	0	0	0	0
									국고보조금	600	0	600	600	0	0	0	0	0

세부사업계획서

회계연도 : 2020년

회계구분 : 일반회계 + 특별회계 + 기금

분 야 : 전체

부 문 : 전체

(단위 : 백만원)

분야·부문·정책·단위·세부 사업	사업개요	국가계획	투자 자 심 채	BTL	의무지출			재원	총사업비	기투자	연도별투자계획					향후			
					법	모	이				소계	2020	2021	2022	2023		2024		
					정	조	지												
농촌융복합산업 육 성			Y	N	N	N	N	N	시도비	172	0	172	172	0	0	0	0	0	
농업생산기반시설 확충										41,425	0	41,425	8,297	9,078	8,199	8,207	7,644	0	
양수장비 점검정비										3,192	0	3,192	855	772	779	786	0	0	
양수장및 장비점검 정비			N	N		N	N	N	계	1,279	0	1,279	485	262	264	268	0	0	
									재량	1,279	0	1,279	485	262	264	268	0	0	
									시군구비	1,279	0	1,279	485	262	264	268	0	0	
대형관정정비사업			Y	N		N	N	N	계	1,913	0	1,913	370	510	515	518	0	0	
									재량	1,913	0	1,913	370	510	515	518	0	0	
									시군구비	1,913	0	1,913	370	510	515	518	0	0	
소규모농업용수시설 정 비									38,233	0	38,233	7,442	8,306	7,420	7,421	7,644	0		
저수지 시설 정비		Y	농림 축산 식품 부	Y	N		N	Y	N	계	11,139	0	11,139	2,454	2,168	2,172	2,173	2,173	0
										의무	11,139	0	11,139	2,454	2,168	2,172	2,173	2,173	0
										국고보조금	740	0	740	148	148	148	148	148	0
										군특보조금	2,232	0	2,232	440	448	448	448	448	0
										시도비	314	0	314	120	47	49	49	49	0
										시군구비	7,854	0	7,854	1,746	1,525	1,527	1,528	1,528	0
용배수로 정비사업			Y	N		N	N	N	계	6,518	0	6,518	1,574	1,574	1,124	1,124	1,124	0	
									재량	6,518	0	6,518	1,574	1,574	1,124	1,124	1,124	0	

세부사업계획서

회계연도 : 2020년

회계구분 : 일반회계 + 특별회계 + 기금

분 야 : 전체

부 문 : 전체

(단위 : 백만원)

분야·부문·정책·단위·세부 사업	사업개요	국가계획	투자 자 심	지 방 채	BTL	의무지출			재원	총사업비	기투자	연도별투자계획					향후		
						법 정	모 조	이 기				소 계	2020	2021	2022	2023		2024	
	용배수로 정비사업		Y	N		N	N	N	시도비	1,150	0	1,150	500	500	50	50	50	0	
									시군구비	5,368	0	5,368	1,074	1,074	1,074	1,074	1,074	0	
	배수개선사업	Y 농림 축산 식품	Y	N	N	N	N	N	계	2,500	0	2,500	500	500	500	500	500	0	
									재량	2,500	0	2,500	500	500	500	500	500	0	
									국고보조금	2,500	0	2,500	500	500	500	500	500	0	
	소규모농업용수개발사업		N	N	N	N	Y	N	계	1,200	0	1,200	300	300	300	300	0	0	
									의무	1,200	0	1,200	300	300	300	300	0	0	
									국특보조금	840	0	840	210	210	210	210	0	0	
									시군구비	360	0	360	90	90	90	90	0	0	
	다목적농촌용수개발사업	Y 농림 축산 식품	Y	N	N	N	Y	N	계	1,000	0	1,000	500	500	0	0	0	0	
									의무	1,000	0	1,000	500	500	0	0	0	0	
									국고보조금	1,000	0	1,000	500	500	0	0	0	0	
	농업기반정비(시군 관리수리시설)(전 환사업)		Y	N	N	N	Y	N	계	3,250	0	3,250	370	720	720	720	720	720	0
									의무	3,250	0	3,250	370	720	720	720	720	0	
									시도비	2,700	0	2,700	300	600	600	600	600	0	
									시군구비	550	0	550	70	120	120	120	120	0	
	재해위험 저수지 정비		Y	N	N	N	Y	N	계	7,780	0	7,780	1,040	1,640	1,700	1,700	1,700	0	
									의무	7,780	0	7,780	1,040	1,640	1,700	1,700	1,700	0	

세부사업계획서

회계연도 : 2020년

회계구분 : 일반회계 + 특별회계 + 기금

분 야 : 전체

부 문 : 전체

(단위 : 백만원)

분야·부문·정책·단위·세부 사업	사업개요	국가계 획	투 자 심	지 방 채	BTL	의무지출			재원	총사업비	기투자	연 도 별 투 자 계 획					향 후	
						법	모	이				소 계	2020	2021	2022	2023		2024
						정	조	기										
재해위험 저수지 정비	기간:2019.01~2024.12		Y	N	N	N	Y	N	국고보조금	3,890	0	3,890	520	820	850	850	850	0
									시군구비	3,890	0	3,890	520	820	850	850	850	0
기초생활인프라(지 표수 보강개발)(전 환사업)	기간:2020.01~2024.12		Y	N	N	N	N	N	계	4,846	0	4,846	704	904	904	904	1,428	0
									재량	4,846	0	4,846	704	904	904	904	1,428	0
									시군구비	4,846	0	4,846	704	904	904	904	1,428	0
미래농업 육성									25,820	0	25,820	4,363	6,523	5,112	4,912	4,912	0	
농업경영 지원									24,958	0	24,958	4,112	5,912	5,112	4,912	4,912	0	
농업인 경영안정 지원		Y 농림 축산 식품	N	N		N	N	N	계	1,666	0	1,666	333	333	333	333	333	0
									재량	1,666	0	1,666	333	333	333	333	333	0
									시군구비	1,666	0	1,666	333	333	333	333	333	0
스마트팜 지원사업	기간:2018.01~2022.11		N	N	N	N	N	N	계	900	0	900	300	300	300	0	0	0
									재량	900	0	900	300	300	300	0	0	0
									국고보조금	300	0	300	100	100	100	0	0	0
									시군구비	600	0	600	200	200	200	0	0	0
농촌 리빙랩 구축			N	N	N	N	N	N	계	600	0	600	200	200	200	0	0	0
									재량	600	0	600	200	200	200	0	0	0
									국고보조금	300	0	300	100	100	100	0	0	0
									시군구비	300	0	300	100	100	100	0	0	0

세부사업계획서

회계연도 : 2020년

회계구분 : 일반회계 + 특별회계 + 기금

분 야 : 전체

부 문 : 전체

(단위 : 백만원)

분야·부문·정책·단위·세부 사업	사업개요	국가계획	투자심사	지방채	BTL	의무지출			재원	총사업비	기투자	연도별투자계획					향후	
						법	모	이				소계	2020	2021	2022	2023		2024
						정	조	지										
	여성농업인 행복바우처 지원사업		Y	N		N	Y	N	계	1,993	0	1,993	279	279	279	579	579	0
									의무	1,993	0	1,993	279	279	279	579	579	0
									시도비	279	0	279	16	16	16	116	116	0
									시군구비	1,714	0	1,714	263	263	263	463	463	0
	청년 농촌보금자리 조성사업 기간:2019.01~2023.12		Y	N	N	N	Y	N	계	10,000	0	10,000	2,000	2,000	2,000	2,000	2,000	0
									의무	10,000	0	10,000	2,000	2,000	2,000	2,000	2,000	0
									국고보조금	5,000	0	5,000	1,000	1,000	1,000	1,000	1,000	0
									시군구비	5,000	0	5,000	1,000	1,000	1,000	1,000	1,000	0
	농촌 신활력플러스 사업 기간:2019.01~2023.12		Y	N	N	N	Y	N	계	9,800	0	9,800	1,000	2,800	2,000	2,000	2,000	0
									의무	9,800	0	9,800	1,000	2,800	2,000	2,000	2,000	0
									국고보조금	8,900	0	8,900	1,000	1,900	2,000	2,000	2,000	0
									시도비	300	0	300	0	300	0	0	0	0
									시군구비	600	0	600	0	600	0	0	0	0
	친환경생물산업 육성								402	0	402	101	301	0	0	0	0	
	친환경 생물산업단지 조성		N	N		N	N	N	계	402	0	402	101	301	0	0	0	0
									재량	402	0	402	101	301	0	0	0	0
									시군구비	402	0	402	101	301	0	0	0	0
	곤충생산 및 유통지원								460	0	460	150	310	0	0	0	0	

세부사업계획서

회계연도 : 2020년

회계구분 : 일반회계 + 특별회계 + 기금

분 야 : 전체

부 문 : 전체

(단위 : 백만원)

분야·부문·정책·단위·세부 사업	사업개요	국가계획	투자 대상	지방 채	BTL	의무지출 법 모 이	재원	총사업비	기투자	연도별투자계획					향후		
										소계	2020	2021	2022	2023		2024	
사료용 곤충 산업 화 지원사업	Y 농림 축산 식품 부	Y	N	N	N	Y	N	계	460	0	460	150	310	0	0	0	0
								의무	460	0	460	150	310	0	0	0	0
								국고보조금	300	0	300	100	200	0	0	0	0
								시도비	70	0	70	20	50	0	0	0	0
								시군구비	90	0	90	30	60	0	0	0	0
축산 경쟁력 제고 및 가 축분야									39,689	400	39,289	7,086	7,576	8,502	8,094	8,032	0
친환경 축산기반 확충									2,923	0	2,923	842	855	865	362	0	0
친환경축산 추진	대상 : 축산농가 규모 : 5종 내용 : 친환경 축산물 인증 확대 지원	Y	N	N	N	Y	N	계	1,489	0	1,489	490	497	502	0	0	0
								의무	1,489	0	1,489	490	497	502	0	0	0
								시도비	217	0	217	71	72	74	0	0	0
								시군구비	1,272	0	1,272	419	425	428	0	0	0
가축분뇨처리시설 지원	2019.01~2023.12 축산농가 00명 가축분뇨 처리사업	N	N	N	N	N	N	계	1,434	0	1,434	352	357	362	362	0	0
								재량	1,434	0	1,434	352	357	362	362	0	0
								시도비	24	0	24	6	6	6	6	0	0
								시군구비	1,410	0	1,410	346	351	356	356	0	0
축종별 경쟁력 제고									6,535	400	6,135	994	1,014	1,319	1,254	1,554	0
축산 생산기반 구 축	기간 : 2019.01~2023.12. 대상 : 축산농가 규모 : 34종 사업 내용 : 축산 시설 및 장	Y	N	N	N	Y	N	계	5,335	0	5,335	594	614	1,319	1,254	1,554	0
								의무	5,335	0	5,335	594	614	1,319	1,254	1,554	0

세부사업계획서

회계연도 : 2020년

회계구분 : 일반회계 + 특별회계 + 기금

분 야 : 전체

부 문 : 전체

(단위 : 백만원)

분야·부문·정책·단위·세부 사업	사업 개요	국가계 획	투 자 심 채	지 방 채	BTL	의무지출 법 모 이 지	재원	총사업비	기투자	연 도 별 투 자 계 획					향 후				
										소 계	2020	2021	2022	2023		2024			
										축산 생산기반 구축	기간 : 2019.01~2023.12. 대상 : 축산농가 규모 : 34종 사업 내용 : 축산 시설 및 장		Y	N			N	Y	N
								시군구비	5,147	0	5,147	533	551	1,254	1,254	1,554	0		
한우 송아지 브랜드 육성 지원	기간:2019.01~2021.12	Y	농림 축산 식품 부	Y	N	N	N	Y	N	계	1,200	400	800	400	400	0	0	0	0
								의무	1,200	400	800	400	400	0	0	0	0	0	
								균특보조금	600	200	400	200	200	0	0	0	0	0	
								시군구비	600	200	400	200	200	0	0	0	0	0	
조사료 생산기반 확충									8,422	0	8,422	2,265	1,418	1,823	1,458	1,458	0		
경종농업연계 조사료 생산	기간 : 2018.01~2023.12 대상 : 경종 및 축산 농가 내용 : 조사료용 기계		Y	N		N	Y	N	계	947	0	947	947	0	0	0	0	0	
								의무	947	0	947	947	0	0	0	0	0	0	
								시군구비	947	0	947	947	0	0	0	0	0	0	
조사료생산용 사일리지 제조 지원	기간 : 2019.01.~2023.12. 대상 : 조사료 경영채 규모 : 조사료 28,000 톤 내용 : 조사료제조 및 운송비 지원	Y	농림 축산 식품 부	Y	N		N	Y	N	계	6,390	0	6,390	958	1,058	1,458	1,458	1,458	0
								의무	6,390	0	6,390	958	1,058	1,458	1,458	1,458	0	0	
								기금보조금	2,430	0	2,430	486	486	486	486	486	486	0	
								시도비	486	0	486	97	97	97	97	97	97	0	
								시군구비	3,474	0	3,474	375	475	875	875	875	875	0	
조사료생산용 기계 장비구입 지원		Y	농림 축산 식품 부	N	N		N	Y	N	계	1,085	0	1,085	360	360	365	0	0	0
								의무	1,085	0	1,085	360	360	365	0	0	0	0	
								기금보조금	270	0	270	90	90	90	0	0	0	0	

세부사업계획서

회계연도 : 2020년

회계구분 : 일반회계 + 특별회계 + 기금

분 야 : 전체

부 문 : 전체

(단위 : 백만원)

분야·부문·정책·단위·세부 사업	사업개요	국가계획	투자 대상	지방 채	BTL	의무지출			재원	총사업비	기투자	연도별투자계획					향후	
						법	모	이				소계	2020	2021	2022	2023		2024
						정	조	지										
조사료생산용 기계 장비구입 지원		Y 농림축 산식품	N	N		N	Y	N	시도비	84	0	84	27	27	30	0	0	0
									시군구비	731	0	731	243	243	245	0	0	0
가축방역									21,809	0	21,809	2,985	4,290	4,496	5,019	5,019	0	
가축질병위생관리	2018.01~2023.12 가축질병위생관리	Y 농림 축산 식품	Y	N		N	Y	N	계	20,397	0	20,397	2,519	3,819	4,019	5,019	5,019	0
									의무	20,397	0	20,397	2,519	3,819	4,019	5,019	5,019	0
									시군구비	20,397	0	20,397	2,519	3,819	4,019	5,019	5,019	0
구제역 및 AI 예방 약품 구입 지원(가 축방역)		Y 농림 축산 식품 부	Y	N	N	N	Y	N	계	1,412	0	1,412	466	470	476	0	0	0
									의무	1,412	0	1,412	466	470	476	0	0	0
									국고보조금	828	0	828	273	276	279	0	0	0
									시도비	164	0	164	54	55	55	0	0	0
									시군구비	420	0	420	138	139	142	0	0	0
농촌진흥사업 지원								1,991	0	1,991	542	382	342	382	342	0		
농업인 영농기술교육								885	0	885	177	177	177	177	177	0		
농업인 전문교육	기 간:2020.1.~2024.12.		N	N		N	Y	N	계	375	0	375	75	75	75	75	75	0
									의무	375	0	375	75	75	75	75	75	0
									시도비	50	0	50	10	10	10	10	10	0
									시군구비	325	0	325	65	65	65	65	65	0
지역농업특성화교 육	기 간:2020.01.~2024.12.		N	N		N	N	N	계	70	0	70	14	14	14	14	14	0

세부사업계획서

회계연도 : 2020년

회계구분 : 일반회계 + 특별회계 + 기금

분 야 : 전체

부 문 : 전체

(단위 : 백만원)

분야·부문·정책·단위·세부 사업	사업개요	국가계획	투자심사	지방채	BTL	의무지출			재원	총사업비	기투자	연도별투자계획					향후	
						법	모	이				소계	2020	2021	2022	2023		2024
						정	조	지										
지역농업특성화교육	기간:2020.01.~2024.12.		N	N		N	N	N	재량	70	0	70	14	14	14	14	14	0
									시군구비	70	0	70	14	14	14	14	14	14
농업인대학 운영	기간:2020.01.~2024.12.	Y 농촌 진흥 청	N	N		N	Y	N	계	250	0	250	50	50	50	50	50	0
									의무	250	0	250	50	50	50	50	50	0
									국고보조금	125	0	125	25	25	25	25	25	0
									시군구비	125	0	125	25	25	25	25	25	0
농업기술전문교육	2020.1.~2024.12		N	N	N	N	Y	N	계	102	0	102	20	20	20	20	20	0
									의무	102	0	102	20	20	20	20	20	0
									국고보조금	51	0	51	10	10	10	10	10	0
									시군구비	51	0	51	10	10	10	10	10	0
지역특화품목 신기술 실용화 현장 컨설팅	기간:2020.01~2024.12		N	N	N	N	Y	N	계	88	0	88	18	18	18	18	18	0
									의무	88	0	88	18	18	18	18	18	0
									시도비	44	0	44	9	9	9	9	9	0
									시군구비	44	0	44	9	9	9	9	9	0
농촌지도기능 강화									406	0	406	65	105	65	105	65	0	
농촌진흥사업 활력화	2020.1.~2024.12.		N	N		N	Y	N	계	140	0	140	28	28	28	28	28	0
									의무	140	0	140	28	28	28	28	28	0
									시군구비	140	0	140	28	28	28	28	28	0

세부사업계획서

회계연도 : 2020년

회계구분 : 일반회계 + 특별회계 + 기금

분 야 : 전체

부 문 : 전체

(단위 : 백만원)

분야·부문·정책·단위·세부 사업	사업개요	국가계획	투자 대상	BT	의무지출 법 모 이	재원	총사업비	기투자	연 도 별 투 자 계 획						향 후		
									소 계	2020	2021	2022	2023	2024			
농업박람회			N	N	N	Y	N	계	80	0	80	0	40	0	40	0	0
								의무	80	0	80	0	40	0	40	0	0
								시도비	30	0	30	0	15	0	15	0	0
								시군구비	50	0	50	0	25	0	25	0	0
현장기술지도 활동 지원	기간:2020.01~2024.12	Y 농촌 진흥 청	N	N	N	Y	N	계	30	0	30	6	6	6	6	6	0
								의무	30	0	30	6	6	6	6	6	0
								국고보조금	15	0	15	3	3	3	3	3	0
								시군구비	15	0	15	3	3	3	3	3	0
지도공무원 전문능 력향상지원	기간:2020.01~2024.12	Y 농촌 진흥 청	N	N	N	Y	N	계	150	0	150	30	30	30	30	30	0
								의무	150	0	150	30	30	30	30	30	0
								국고보조금	75	0	75	15	15	15	15	15	0
								시군구비	75	0	75	15	15	15	15	15	0
농업산학협동심의 회 운영	기간:2020.01~2024.12	Y 농촌 진흥 청	N	N	N	Y	N	계	6	0	6	1	1	1	1	1	0
								의무	6	0	6	1	1	1	1	1	0
								국고보조금	4	0	4	1	1	1	1	1	0
								시군구비	3	0	3	1	0	1	1	1	0
청사 운영관리								700	0	700	300	100	100	100	100	0	
농업기술센터 청사 운영관리	기간:2020.01~2024.12		N	N	N	N	N	계	500	0	500	100	100	100	100	100	0

세부사업계획서

회계연도 : 2020년

회계구분 : 일반회계 + 특별회계 + 기금

분 야 : 전체

부 문 : 전체

(단위 : 백만원)

분야·부문·정책·단위·세부 사업	사업개요	국가계획	투자 대상	BT	의무지출 법 모 이	재원	총사업비	기투자	연도별투자계획						향후			
									소계	2020	2021	2022	2023	2024				
농업기술센터 청사 운영관리	기간:2020.01~2024.12		N	N	N	N	N	N	재량	500	0	500	100	100	100	100	100	0
									시군구비	500	0	500	100	100	100	100	100	0
농촌지도기반조성 (장비)	기간:2020.01~2020.12	Y 농촌 진흥 청	N	N	N	N	Y	N	계	200	0	200	200	0	0	0	0	0
									의무	200	0	200	200	0	0	0	0	0
									균특보조금	100	0	100	100	0	0	0	0	0
									시군구비	100	0	100	100	0	0	0	0	0
농업인력육성									2,555	0	2,555	596	490	490	490	490	0	
농업인단체 지원									1,918	0	1,918	384	384	384	384	384	384	0
농촌지도자회 육성			N	N		N	Y	N	계	255	0	255	51	51	51	51	51	0
									의무	255	0	255	51	51	51	51	51	0
									시도비	30	0	30	6	6	6	6	6	0
									시군구비	225	0	225	45	45	45	45	45	0
4-H회 육성			N	N		N	Y	N	계	970	0	970	194	194	194	194	194	0
									의무	970	0	970	194	194	194	194	194	0
									시도비	170	0	170	34	34	34	34	34	0
									시군구비	800	0	800	160	160	160	160	160	0
농업인 단체 역량 강화			N	N		N	Y	N	계	142	0	142	28	28	28	28	28	0
									의무	142	0	142	28	28	28	28	28	0

세부사업계획서

회계연도 : 2020년

회계구분 : 일반회계 + 특별회계 + 기금

분 야 : 전체

부 문 : 전체

(단위 : 백만원)

분야·부문·정책·단위·세부 사업	사업개요	국가계획	투자 대상	지 방 채 원	BTL	의무지출			재원	총사업비	기투자	연도별투자계획					향후	
						법	모	이				소계	2020	2021	2022	2023		2024
						정	조	지										
	농업인 단체 역량 강화		N	N		N	Y	N	시도비	12	0	12	2	2	2	2	2	0
									시군구비	130	0	130	26	26	26	26	26	26
	생활개선회 육성		N	N		N	Y	N	계	486	0	486	97	97	97	97	97	0
									의무	486	0	486	97	97	97	97	97	0
									시도비	25	0	25	5	5	5	5	5	0
									시군구비	462	0	462	92	92	92	92	92	0
	품목별 농업인 연 구모임체 육성	Y 농촌 진흥 청	N	N		N	Y	N	계	20	0	20	4	4	4	4	4	0
									의무	20	0	20	4	4	4	4	4	0
									국고보조금	10	0	10	2	2	2	2	2	0
									시군구비	10	0	10	2	2	2	2	2	0
	농업인 학습단체 교육운영 지원(농 촌지도자)	Y 농촌 진흥 청	N	N	N	N	Y	N	계	10	0	10	2	2	2	2	2	0
									의무	10	0	10	2	2	2	2	2	0
									국고보조금	5	0	5	1	1	1	1	1	0
									시군구비	5	0	5	1	1	1	1	1	0
	농업인 학습단체 교육운영 지원(4-H 회)	Y 농촌 진흥 청	N	N	N	N	Y	N	계	6	0	6	1	1	1	1	1	0
									의무	6	0	6	1	1	1	1	1	0
									국고보조금	3	0	3	1	1	1	1	1	0
									시군구비	3	0	3	1	1	1	1	1	0

세부사업계획서

회계연도 : 2020년

회계구분 : 일반회계 + 특별회계 + 기금

분 야 : 전체

부 문 : 전체

(단위 : 백만원)

분야·부문·정책·단위·세부 사업	사업 개요	국가계 획	투 자 심 채	지 방 채	BTL	의무지출 법 정 조 기	출 자 기	재원	총사업비	기투자	연 도 별 투 자 계 획					향 후					
											소 계	2020	2021	2022	2023		2024				
작목별 농업인 연 구회 육성지원	기간:2019.01~2023.12																				
			N	N	N	N	Y	N	계	28	0	28	6	6	6	6	6	6	6	0	
									의무	28	0	28	6	6	6	6	6	6	6	0	
									시도비	6	0	6	1	1	1	1	1	1	1	0	
								시군구비	22	0	22	4	4	4	4	4	4	4	0		
지역자원활용								489	0	489	183	76	76	76	76	76	0				
지역자원개발																					
			N	N		N	N	N	계	239	0	239	133	26	26	26	26	26	0		
									재량	239	0	239	133	26	26	26	26	26	0		
									시도비	15	0	15	3	3	3	3	3	3	0		
								시군구비	224	0	224	130	23	23	23	23	23	0			
작목별 맞춤형 안 전관리 실천시범	기간:2019.01~2023.12																				
			Y						계	250	0	250	50	50	50	50	50	50	0		
			농 촌 진 흥 청	N	N	N	N	Y	N	의무	250	0	250	50	50	50	50	50	50	0	
									국고보조금	125	0	125	25	25	25	25	25	25	0		
								시군구비	125	0	125	25	25	25	25	25	25	0			
농촌여성능력개발								149	0	149	30	30	30	30	30	30	0				
농촌여성 역량강화																					
			N	N		N	Y	N	계	134	0	134	27	27	27	27	27	27	0		
									의무	134	0	134	27	27	27	27	27	27	0		
									시도비	25	0	25	5	5	5	5	5	5	0		
								시군구비	109	0	109	22	22	22	22	22	22	0			

세부사업계획서

회계연도 : 2020년

회계구분 : 일반회계 + 특별회계 + 기금

분 야 : 전체

부 문 : 전체

(단위 : 백만원)

분야·부문·정책·단위·세부 사업	사업개요	국가계획	투자심사	지방채	BTL	의무지출			재원	총사업비	기투자	연도별투자계획					향후		
						법	모	이				소계	2020	2021	2022	2023		2024	
						정	조	기											
우리쌀 이용 가공 기술교육	기간:2019.01~2019.12	Y 농촌 진흥 청	N	N	N	N	N	Y	N	계	15	0	15	3	3	3	3	3	0
										의무	15	0	15	3	3	3	3	3	0
										국고보조금	8	0	8	2	2	2	2	2	0
										시군구비	8	0	8	2	2	2	2	2	0
채소특작 기반조성										8,438	106	8,332	1,799	1,665	1,641	1,668	1,559	0	
채소특작 생산기반 조 성										8,433	106	8,327	1,798	1,664	1,639	1,667	1,559	0	
채소특작 시설기반 조성			Y	N		N	N	N	계	3,228	0	3,228	726	626	626	626	626	0	
									재량	3,228	0	3,228	726	626	626	626	626	0	
									시군구비	3,228	0	3,228	726	626	626	626	626	0	
원예작물 생산 지 원	기간:2019.01~2023.12		N	N	N	N	N	Y	N	계	155	0	155	33	29	30	31	32	0
										의무	155	0	155	33	29	30	31	32	0
										시도비	60	0	60	10	12	12	13	13	0
										시군구비	95	0	95	23	17	18	18	19	0
시설원예 현대화 지원	기간:2019.01~2023.12	Y 농림 축산 식품 부	N	N	N	N	N	Y	N	계	1,380	0	1,380	240	259	278	300	304	0
										의무	1,380	0	1,380	240	259	278	300	304	0
										국고보조금	560	0	560	96	103	111	120	129	0
										시도비	65	0	65	14	16	17	18	0	0
										시군구비	756	0	756	130	140	150	162	174	0

세부사업계획서

회계연도 : 2020년

회계구분 : 일반회계 + 특별회계 + 기금

분 야 : 전체

부 문 : 전체

(단위 : 백만원)

분야·부문·정책·단위·세부 사업	사업개요	국가계 획	투 자 심 채	지 방 채	BTL	의무지출			재원	총사업비	기투자	연 도 별 투 자 계 획					향 후	
						법 정	보 조	이 자				소 계	2020	2021	2022	2023		2024
						Y	N	N										
스마트팜 시설보급	기간:2019.01~2023.12		N	N	N	N	Y	N	계	233	0	233	47	47	47	47	47	0
									의무	233	0	233	47	47	47	47	47	0
									국고보조금	93	0	93	19	19	19	19	19	0
									시도비	14	0	14	3	3	3	3	3	0
									시군구비	126	0	126	25	25	25	25	25	0
농업분야 에너지절 감시설 지원		Y 농림 축산 식품 부	N	N	N	N	Y	N	계	1,265	0	1,265	305	231	237	243	250	0
									의무	1,265	0	1,265	305	231	237	243	250	0
									국고보조금	502	0	502	122	92	94	96	98	0
									시도비	96	0	96	18	16	18	20	23	0
									시군구비	667	0	667	165	123	125	127	129	0
고추비가림재배시 설 지원	기간:2019.01~2023.12	Y 농림 축산 식품 부	N	N	N	N	Y	N	계	224	106	118	56	62	0	0	0	0
									의무	224	106	118	56	62	0	0	0	0
									국고보조금	88	42	46	22	24	0	0	0	0
									시도비	18	6	12	5	7	0	0	0	0
									시군구비	117	57	60	29	31	0	0	0	0
농산물전문생산단 지 육성	기간:2019.01~2023.12	Y 농림 축산 식품 부	N	N	N	N	Y	N	계	524	0	524	131	131	131	131	0	0
									의무	524	0	524	131	131	131	131	0	0
									국고보조금	437	0	437	109	109	109	109	0	0

세부사업계획서

회계연도 : 2020년

회계구분 : 일반회계 + 특별회계 + 기금

분 야 : 전체

부 문 : 전체

(단위 : 백만원)

분야·부문·정책·단위·세부 사업	사업개요	국가계획	투자심사	지방채	BTL	의무지출			재원	총사업비	기투자	연도별투자계획					향후	
						법	모	이				소계	2020	2021	2022	2023		2024
						정	조	지										
농산물전문생산단지 조성	기간:2019.01~2023.12	Y 농림축산	N	N	N	N	Y	N	시군구비	87	0	87	22	22	22	22	0	0
	농업분야 신재생에너지시설 지원 기간:2019.01~2022.12	Y 농림축산 식품부	N	N	N	N	Y	N	계	33	0	33	11	11	11	0	0	0
의무									33	0	33	11	11	11	0	0	0	
국고보조금									23	0	23	8	8	8	0	0	0	
시도비									2	0	2	0	1	1	0	0	0	
시군구비									9	0	9	3	3	3	0	0	0	
특용작물 생산기반 조성 기간:2019.01~2023.12	N	N	N	N	Y	N	계	1,390	0	1,390	250	270	280	290	301	0		
							의무	1,390	0	1,390	250	270	280	290	301	0		
							시도비	445	0	445	75	85	90	95	101	0		
							시군구비	945	0	945	175	185	190	195	200	0		
공장폐열이용 새사다지 과채류									5	0	5	1	1	1	1	0	0	
공장폐열운영사업	N	N	N	N	N	N	계	5	0	5	1	1	1	1	0	0		
							재량	5	0	5	1	1	1	1	0	0		
							시군구비	5	0	5	1	1	1	1	0	0		
친환경 과수·원에 안정생산									1,780	0	1,780	536	313	319	325	287	0	
과수 경쟁력 향상									1,521	0	1,521	277	313	319	325	287	0	
명품과수 생산기반 조성 기간:2019.01~2023.12	N	N	N	N	N	N	계	545	0	545	74	110	115	120	126	0		
							재량	545	0	545	74	110	115	120	126	0		

세부사업계획서

회계연도 : 2020년

회계구분 : 일반회계 + 특별회계 + 기금

분 야 : 전체

부 문 : 전체

(단위 : 백만원)

분야·부문·정책·단위·세부 사업	사업개요	국가계획	투자 대상	지 방 채 원	BTL	의무지출			재원	총사업비	기투자	연도별 투자 계획					향 후					
						법 정	보 조	이 자				소 계	2020	2021	2022	2023		2024				
						Y	N	N														
명품과수 생산기반 조성	기간:2019.01~2023.12		N	N	N	N	N	N	N	N	N	시군구비	545	0	545	74	110	115	120	126	0	
												계	180	0	180	45	45	45	45	0	0	
	명품과수 생산기반 조성(보조)			N	N		N	Y	N				의무	180	0	180	45	45	45	45	0	0
													시도비	54	0	54	14	14	14	14	0	0
													시군구비	126	0	126	32	32	32	32	0	0
													계	126	0	126	32	32	32	32	0	0
	과수 생산시설현대화 지원	기간:2019.01~2023.12	Y	농림축산식품부	Y	N		N	Y	N			계	510	0	510	100	101	102	103	104	0
													의무	510	0	510	100	101	102	103	104	0
													국고보조금	204	0	204	40	40	41	41	42	0
													시도비	61	0	61	12	12	12	12	12	0
													시군구비	245	0	245	48	48	49	49	50	0
	과수 통합조직 육성	기간:2019.01~2023.12		N	N	N	N	N	Y	N			계	200	0	200	40	40	40	40	40	0
													의무	200	0	200	40	40	40	40	40	0
													시도비	75	0	75	15	15	15	15	15	0
													시군구비	125	0	125	25	25	25	25	25	0
	초등돌봄교실 과일 간식 지원	기간:2019.01~2019.12	Y	농림축산식품부	N	N	N	N	Y	N			계	86	0	86	17	17	17	17	17	0
의무													86	0	86	17	17	17	17	17	0	
국고보조금													43	0	43	9	9	9	9	9	0	
시도비													13	0	13	3	3	3	3	3	0	

세부사업계획서

회계연도 : 2020년

회계구분 : 일반회계 + 특별회계 + 기금

분 야 : 전체

부 문 : 전체

(단위 : 백만원)

분야·부문·정책·단위·세부 사업	사업 개요	국가계 획	투 자 심	지 방 채	BTL	의무지출			재원	총사업비	기투자	연 도 별 투 자 계 획					향 후			
						법	모	이				소 계	2020	2021	2022	2023		2024		
						정	조	지												
농업	초등돌봄교실 과일 가시 지원	기간:2019.01~2019.12	Y 농림축산	N	N	N	N	Y	N	시군구비	30	0	30	6	6	6	6	6	0	
	고품질 과실 생산										187	0	187	187	0	0	0	0	0	
	과수 품질 향상	기간:2019.01~2023.12			N	N		N	Y	N	계	187	0	187	187	0	0	0	0	0
											의무	187	0	187	187	0	0	0	0	0
											시도비	45	0	45	45	0	0	0	0	0
											시군구비	142	0	142	142	0	0	0	0	0
	지역전략식품산업 육성										72	0	72	72	0	0	0	0	0	
	지역 전략식품산업 육성	기간:2020.01~2020.12	Y 농림 축산 식품	N	N	N	N	N	Y	N	계	72	0	72	72	0	0	0	0	0
											의무	72	0	72	72	0	0	0	0	0
											시군구비	72	0	72	72	0	0	0	0	0
	농촌생활환경개선										2,162	0	2,162	752	353	353	353	351	0	
	농촌체험 향토관광마을 육성										1,576	0	1,576	635	235	236	236	234	0	
농촌자원 복합산업 화 지원(전환사업)	기간:2019.01~2019.12			Y	N	N	N	N	N	계	400	0	400	400	0	0	0	0	0	
										재량	400	0	400	400	0	0	0	0	0	
										시도비	200	0	200	200	0	0	0	0	0	
										시군구비	200	0	200	200	0	0	0	0	0	
체험마을리더 교육 지원	기간:2020.01~2024.12			N	N		N	Y	N	계	355	0	355	71	71	71	71	71	0	
										의무	355	0	355	71	71	71	71	71	0	

세부사업계획서

회계연도 : 2020년

회계구분 : 일반회계 + 특별회계 + 기금

분 야 : 전체

부 문 : 전체

(단위 : 백만원)

분야·부문·정책·단위·세부 사업	사업 개요	국가계 획	투 자 심 채	지 방 채	BTL	의무지출			재원	총사업비	기투자	연 도 별 투 자 계 획					향 후	
						법 정	보 조	이 기				소 계	2020	2021	2022	2023		2024
						지	지	지										
체험마을리더 교육 지원	기간:2020.01~2024.12		N	N		N	Y	N	시도비	5	0	5	1	1	1	1	1	0
									시군구비	350	0	350	70	70	70	70	70	70
농촌체험마을(시 설)협의회 운영	기간:2020.01~2024.12		N	N		N	N	N	계	70	0	70	14	14	14	14	14	0
									재량	70	0	70	14	14	14	14	14	0
									시군구비	70	0	70	14	14	14	14	14	0
체험마을리더 교육 지원(국비보조)	기간:2020.01~2024.12	Y 농촌 진흥 청	N	N	N	N	Y	N	계	15	0	15	3	3	3	3	3	0
									의무	15	0	15	3	3	3	3	3	0
									국고보조금	9	0	9	2	2	2	2	2	0
									시도비	2	0	2	0	0	0	0	0	0
									시군구비	4	0	4	1	1	1	1	1	0
농촌체험휴양마을 안전, 화재보험 가 입 지원	기간:2020.01~2024.12	Y 농촌 진흥 청	N	N	N	N	Y	N	계	31	0	31	7	7	7	7	5	0
									의무	31	0	31	7	7	7	7	5	0
									국고보조금	21	0	21	4	4	4	4	4	0
									시도비	4	0	4	1	1	1	1	1	0
									시군구비	7	0	7	2	2	2	2	0	0
농촌관광주체육성 지원(사무장활동국 비지원)	기간:2020.01~2024.12	Y 농촌 진흥 청	N	N	N	N	Y	N	계	705	0	705	141	141	141	141	141	0
									의무	705	0	705	141	141	141	141	141	0
									국고보조금	350	0	350	70	70	70	70	70	0

세부사업계획서

회계연도 : 2020년

회계구분 : 일반회계 + 특별회계 + 기금

분 야 : 전체

부 문 : 전체

(단위 : 백만원)

분야·부문·정책·단위·세부 사업	사업 개요	국가계 획	투자 심	지방 채	BTL	의무지출			재원	총사업비	기투자	연 도 별 투 자 계 획					향 후	
						법 정	모 조	이 자				소 계	2020	2021	2022	2023		2024
농촌관광주체육성 지원(사무장활동국 비지원)	기간:2020.01~2024.12	Y	N	N	N	N	Y	N	시도비	105	0	105	21	21	21	21	21	0
		농촌 진흥	N	N	N	N	N	N	시군구비	250	0	250	50	50	50	50	50	50
농어촌민박 관리										586	0	586	117	117	117	117	117	0
농어촌민박서비스 안전교육 지원	기간:2020.01~2024.12	Y	N	N	N	N	N	N	계	25	0	25	5	5	5	5	5	0
		농림 축산 식품	N	N	N	N	N	N	재량	25	0	25	5	5	5	5	5	0
			N	N	N	N	N	N	시군구비	25	0	25	5	5	5	5	5	0
농촌민박서비스 안 전교육 지원(국비 보조)	기간:2019.01~2023.12		N	N	N	N	Y	N	계	11	0	11	2	2	2	2	2	0
			N	N	N	N	Y	N	의무	11	0	11	2	2	2	2	2	0
			N	N	N	N	Y	N	국고보조금	5	0	5	1	1	1	1	1	0
			N	N	N	N	Y	N	시도비	1	0	1	0	0	0	0	0	0
			N	N	N	N	Y	N	시군구비	5	0	5	1	1	1	1	1	0
농어촌민박사업 지 원	기간:2020.01~2024.12		N	N	N	N	N	N	계	550	0	550	110	110	110	110	110	0
			N	N	N	N	N	N	재량	550	0	550	110	110	110	110	110	0
			N	N	N	N	N	N	시군구비	550	0	550	110	110	110	110	110	0
농업기계화									8,183	0	8,183	1,707	1,222	1,636	1,652	1,967	0	
농업기계 교육									800	0	800	640	40	40	40	40	0	
농업기계 순회수리 교육	기간:2020.01~2024.12		N	N		N	Y	N	계	100	0	100	20	20	20	20	20	0
			N	N		N	Y	N	의무	100	0	100	20	20	20	20	20	0

세부사업계획서

회계연도 : 2020년

회계구분 : 일반회계 + 특별회계 + 기금

분 야 : 전체

부 문 : 전체

(단위 : 백만원)

분야·부문·정책·단위·세부 사업	사업 개요	국가계 획	투자 자 심 채	BTL	의무지출			재원	총사업비	기투자	연 도 별 투 자 계 획					향 후			
					법	모	이				소 계	2020	2021	2022	2023		2024		
					정	조	지												
농업기계 순회수리 구 농업기계 기술교육 농업기계 안전교육 지원 농촌지도기반조성 (시설) 농업기계임대 군 농기계 임대사 면 농기계 대여사	기간:2020.01~2024.12		N	N		N	Y	N	시군구비	100	0	100	20	20	20	20	20	0	
	농업기계 기술교육		Y 농촌 진흥 청	N	N		N	Y	N	계	50	0	50	10	10	10	10	10	0
										의무	50	0	50	10	10	10	10	10	0
										시군구비	50	0	50	10	10	10	10	10	0
	농업기계 안전교육 지원	기간:2020.01~2024.12		N	N	N	N	Y	N	계	50	0	50	10	10	10	10	10	0
										의무	50	0	50	10	10	10	10	10	0
										국고보조금	25	0	25	5	5	5	5	5	0
										시군구비	25	0	25	5	5	5	5	5	0
	농촌지도기반조성 (시설)	기간:2020.01~2020.12	Y 농촌 진흥 청	N	N	N	N	Y	N	계	600	0	600	600	0	0	0	0	0
										의무	600	0	600	600	0	0	0	0	0
										국특보조금	300	0	300	300	0	0	0	0	0
										시군구비	300	0	300	300	0	0	0	0	0
	농업기계임대									3,090	0	3,090	618	618	618	618	618	0	
	군 농기계 임대사	기간:2020.01~2024.12		N	N		N	Y	N	계	1,590	0	1,590	318	318	318	318	318	0
										의무	1,590	0	1,590	318	318	318	318	318	0
										시도비	90	0	90	18	18	18	18	18	0
시군구비										1,500	0	1,500	300	300	300	300	300	0	
면 농기계 대여사	기간:2020.01~2024.12		N	N		N	Y	N	계	1,500	0	1,500	300	300	300	300	300	0	

세부사업계획서

회계연도 : 2020년

회계구분 : 일반회계 + 특별회계 + 기금

분 야 : 전체

부 문 : 전체

(단위 : 백만원)

분야·부문·정책·단위·세부 사업	사업개요	국가계획	투자 대상	지 방 채	BTL	의무지출			재원	총사업비	기투자	연 도 별 투 자 계 획					향 후		
						법 정	보 조	이 기				소 계	2020	2021	2022	2023		2024	
면 농기계 대여사업	기간:2020.01~2024.12		N	N		N	Y	N	의무	1,500	0	1,500	300	300	300	300	300	0	
									시군구비	1,500	0	1,500	300	300	300	300	300	0	
농업기계지원									4,293	0	4,293	449	564	978	994	1,309	0		
농업기계 지원사업	기간:2020.01~2024.12		Y	N		N	Y	N	계	4,192	0	4,192	430	544	958	973	1,288	0	
									의무	4,192	0	4,192	430	544	958	973	1,288	0	
									시도비	1,528	0	1,528	296	301	306	310	315	0	
									시군구비	2,664	0	2,664	134	243	653	663	972	0	
농기계등화장치 부 착지원	기간:2019.01~2023.12	Y	농 림 축산 식품 부	N	N	N	N	Y	N	계	101	0	101	19	20	20	21	21	0
										의무	101	0	101	19	20	20	21	21	0
										국고보조금	40	0	40	8	8	8	8	8	0
										시도비	20	0	20	4	4	4	4	4	0
										시군구비	40	0	40	8	8	8	8	8	0
식량작물 안정생산									2,600	0	2,600	1,400	400	400	400	400	0	0	
자연순환생명농업									2,600	0	2,600	1,400	400	400	400	400	0	0	
자연순환생명농업			Y	N		N	N	N	계	1,600	0	1,600	400	400	400	400	0	0	
									재량	1,600	0	1,600	400	400	400	400	0	0	
									시군구비	1,600	0	1,600	400	400	400	400	0	0	
농촌지도기반조성(고 농도 농업미생물 대		기간:2020.01~2020.12		Y	N	N	N	Y	N	계	1,000	0	1,000	1,000	0	0	0	0	

세부사업계획서

회계연도 : 2020년

회계구분 : 일반회계 + 특별회계 + 기금

분 야 : 전체

부 문 : 전체

(단위 : 백만원)

분야·부문·정책·단위·세부 사업	사업 개요	국가계 획	투자 자 심 채	지 방 채	BT	의무지출 법 정 조 지 지	의 무 지 출 이 지	재원	총사업비	기투자	연 도 별 투 자 계 획					향 후		
											소 계	2020	2021	2022	2023		2024	
											농촌지도기반 조성 (고농도 농업미생 물 대량배양시설 설치)	기간:2020.01~2020.12		Y	N		N	N
									균특보조금	500	0	500	500	0	0	0	0	0
									시군구비	500	0	500	500	0	0	0	0	0
과수특작 품질향상기술										4,054	1,480	2,574	1,374	400	400	400	0	0
과수 기술보급										4,054	1,480	2,574	1,374	400	400	400	0	0
과수 고품질 생산		Y 농 촌 진 흥 청	Y	N	N	N	Y	N	계	1,600	0	1,600	400	400	400	400	0	0
									의무	1,600	0	1,600	400	400	400	400	0	0
									시군구비	1,600	0	1,600	400	400	400	400	0	0
지역 활력화 작목 기반조성		N	N	N	N	Y	N	계	1,480	1,480	0	0	0	0	0	0	0	
								의무	1,480	1,480	0	0	0	0	0	0		
								균특보조금	740	740	0	0	0	0	0	0		
								시군구비	740	740	0	0	0	0	0	0		
신소득과수 발굴 및 육성(전환사업)	기간:2020.01~2020.12	Y	N	N	N	N	N	계	974	0	974	974	0	0	0	0	0	
								재량	974	0	974	974	0	0	0	0		
								시군구비	974	0	974	974	0	0	0	0		
채소화훼 안정생산										1,966	0	1,966	976	430	430	130	0	0
채소화훼 기술보급										1,170	0	1,170	570	300	300	0	0	0
채소화훼 생산기술			N	N	N	Y	N	계	746	0	746	146	300	300	0	0	0	

세부사업계획서

회계연도 : 2020년

회계구분 : 일반회계 + 특별회계 + 기금

분 야 : 전체

부 문 : 전체

(단위 : 백만원)

분야·부문·정책·단위·세부 사업	사업개요	국가계획	투자 대상	지 방 채 원	BTL	의무지출			재원	총사업비	기투자	연 도 별 투 자 계 획					향 후	
						법 정	모 조	이 자				소 계	2020	2021	2022	2023		2024
	채소화훼 생산기술		N	N		N	Y	N	의무	746	0	746	146	300	300	0	0	0
									시군구비	746	0	746	146	300	300	0	0	0
	지역 활력화 작목 기반 조성 (채소화 훼)(전환사업) <small>기간:2018.01~2019.12</small>		Y	N	N	N	Y	N	계	424	0	424	424	0	0	0	0	0
									의무	424	0	424	424	0	0	0	0	0
									시도비	212	0	212	212	0	0	0	0	0
									시군구비	212	0	212	212	0	0	0	0	0
	특화작목 육성								796	0	796	406	130	130	130	0	0	
	특화작목 품질향상		N	N		N	N	N	계	796	0	796	406	130	130	130	0	0
									재량	796	0	796	406	130	130	130	0	0
									시도비	90	0	90	0	30	30	30	0	0
									시군구비	706	0	706	406	100	100	100	0	0
	농업기술개발지원								81	0	81	40	41	0	0	0	0	
	강소농 육성								81	0	81	40	41	0	0	0	0	
	강소농 육성지원	Y 농촌 진흥 청	Y	N		N	Y	N	계	81	0	81	40	41	0	0	0	0
									의무	81	0	81	40	41	0	0	0	0
									국고보조금	41	0	41	20	21	0	0	0	0
									시군구비	41	0	41	20	21	0	0	0	0
임업·산촌									62,686	0	62,686	12,087	12,535	12,462	12,931	12,672	0	

세부사업계획서

회계연도 : 2020년

회계구분 : 일반회계 + 특별회계 + 기금

분 야 : 전체

부 문 : 전체

(단위 : 백만원)

분야·부문·정책·단위·세부 사업	사업개요	국가계획	투자심사	지방채	BTL	의무지출			재원	총사업비	기투자	연도별투자계획					향후											
						법	모	이				소계	2020	2021	2022	2023		2024										
건강하고 지속가능한 산림 조성	조림사업								9,639	0	9,639	2,159	1,818	1,835	1,853	1,974	0											
																		계	9,619	0	9,619	2,155	1,814	1,831	1,849	1,970		
	조림사업	기간)2020.01.~2024.12. 대상) 조림사업 대상지 규모) 850ha 내용) 조림사업	Y 산림청	Y	N	N	N	Y	N	계	8,981	0	8,981	1,517	1,814	1,831	1,849	1,970	0									
																				의무	8,981	0	8,981	1,517	1,814	1,831	1,849	1,970
																				국고보조금	5,379	0	5,379	878	1,089	1,100	1,111	1,200
																				시도비	798	0	798	132	164	165	167	170
																				시군구비	2,804	0	2,804	506	561	566	571	600
	미세먼지 저감조림	기간:2019.01~2019.12	Y 산림청	Y	N	N	N	Y	N	계	638	0	638	638	0	0	0	0	0									
																				의무	638	0	638	638	0	0	0	0
																				국고보조금	319	0	319	319	0	0	0	0
																				시도비	96	0	96	96	0	0	0	0
																				시군구비	223	0	223	223	0	0	0	0
	산지이용관리									20	0	20	4	4	4	4	4	0										
	사유림 산림경영계획 작성		Y 산림청	N	N	N	N	Y	N	계	20	0	20	4	4	4	4	4	0									
																				의무	20	0	20	4	4	4	4	4
																				국고보조금	10	0	10	2	2	2	2	2
																				시도비	3	0	3	1	1	1	1	1
																				시군구비	7	0	7	1	1	1	1	2

세부사업계획서

회계연도 : 2020년

회계구분 : 일반회계 + 특별회계 + 기금

분 야 : 전체

부 문 : 전체

(단위 : 백만원)

분야·부문·정책·단위·세부 사업	사업개요	국가계획	투자심사	지방채	BTL	의무지출 법 모 이 지	재원	총사업비	기투자	연도별투자계획					향후				
										소계	2020	2021	2022	2023		2024			
										산림소득기반의 확충								11,086	0
국토공원화 사업							11,086	0	11,086	2,722	2,137	2,001	2,455	1,770	0				
산림휴양(전환사업)	기간:2018.01~2020.12	Y 산림청	Y	N	N	N	Y	N	계	800	0	800	800	0	0	0	0		
									의무	800	0	800	800	0	0	0	0		
									시도비	400	0	400	400	0	0	0	0		
									시군구비	400	0	400	400	0	0	0	0		
유아숲체험(전환사업)		Y 산림청	Y	N	N	N	Y	N	계	1,400	0	1,400	300	300	300	300	200	0	
									의무	1,400	0	1,400	300	300	300	300	200	0	
									시도비	700	0	700	150	150	150	150	100	0	
									시군구비	700	0	700	150	150	150	150	100	0	
숲속의 전담 만들기	기간:2018.01~2022.12			N	N	N	N	Y	N	계	660	0	660	220	240	100	100	0	0
										의무	660	0	660	220	240	100	100	0	0
										시도비	330	0	330	110	120	50	50	0	0
										시군구비	330	0	330	110	120	50	50	0	0
푸른 특색있는 가로수				N	N	N	N	N	N	계	1,281	0	1,281	255	255	255	255	260	0
										재량	1,281	0	1,281	255	255	255	255	260	0
										시군구비	1,281	0	1,281	255	255	255	255	260	0
푸른 소공원 조성 관리				N	N	N	N	N	N	계	1,645	0	1,645	347	342	346	300	310	0

세부사업계획서

회계연도 : 2020년

회계구분 : 일반회계 + 특별회계 + 기금

분 야 : 전체

부 문 : 전체

(단위 : 백만원)

분야·부문·정책·단위·세부 사업	사업개요	국가계획	투자 대상	지방 채	BTL	의무지출			재원	총사업비	기투자	연도별투자계획					향후	
						법	모	이				소계	2020	2021	2022	2023		2024
						정	조	지										
	푸른 소공원 조성 관리		N	N	N	N	N	N	재량	1,645	0	1,645	347	342	346	300	310	0
									시군구비	1,645	0	1,645	347	342	346	300	310	0
	도시숲 조성(전환 사업)		Y	N	N	N	Y	N	계	5,300	0	5,300	800	1,000	1,000	1,500	1,000	0
									의무	5,300	0	5,300	800	1,000	1,000	1,500	1,000	0
									국특보조금	500	0	500	0	0	0	500	0	0
									시도비	2,400	0	2,400	400	500	500	500	500	0
									시군구비	2,400	0	2,400	400	500	500	500	500	0
산림생태자원의 보호									41,961	0	41,961	7,206	8,579	8,625	8,622	8,928	0	
숲가꾸기 사업									14,886	0	14,886	2,553	2,946	2,848	2,898	3,641	0	
	정책숲가꾸기사업 시 기)2019.01.~2023.12. 대상) 숲가꾸기 대상 지 규모)4,000ha 내용) 숲가꾸기 사업	Y 산림 청	Y	N	N	N	Y	N	계	10,048	0	10,048	1,561	1,861	1,881	1,901	2,844	0
									의무	10,048	0	10,048	1,561	1,861	1,881	1,901	2,844	0
									국고보조금	4,614	0	4,614	850	929	939	948	948	0
									시도비	2,004	0	2,004	207	280	283	287	948	0
									시군구비	3,430	0	3,430	505	652	659	666	948	0
	공공숲가꾸기(산림 바이오매스사업)	Y 산림 청	N	N	N	N	Y	N	계	948	0	948	192	195	167	197	197	0
									의무	948	0	948	192	195	167	197	197	0
									국고보조금	500	0	500	100	100	100	100	100	0
									시도비	131	0	131	30	32	3	33	33	0

세부사업계획서

회계연도 : 2020년

회계구분 : 일반회계 + 특별회계 + 기금

분 야 : 전체

부 문 : 전체

(단위 : 백만원)

분야·부문·정책·단위·세부 사업	사업개요	국가계획	투자심사	지방채	BTL	의무지출			재원	총사업비	기투자	연도별투자계획					향후			
						법	모	이				소계	2020	2021	2022	2023		2024		
						정	조	지												
공공숲가꾸기(산림 관리사업)		Y 산림청	N	N	N	N	Y	N	시군구비	317	0	317	62	63	64	64	64	0		
									계	800	0	800	200	200	200	200	0	0		
호곡 섬진강 book 숲 조성	기간:2019.01~2023.12		Y	N	N	N	Y	N	의무	800	0	800	200	200	200	200	200	0	0	
									시군구비	800	0	800	200	200	200	200	0	0		
									계	3,090	0	3,090	600	690	600	600	600	600	0	0
미세먼지 저감 등 공익숲가꾸기	기간:2020.01~2024.12		Y	N	N	N	Y	N	의무	3,090	0	3,090	600	690	600	600	600	600	0	
									국고보조금	1,030	0	1,030	200	230	200	200	200	200	0	0
									시도비	1,030	0	1,030	200	230	200	200	200	200	0	0
									시군구비	1,030	0	1,030	200	230	200	200	200	200	0	0
임업기계 장비 보급사 업									1,408	0	1,408	352	352	352	352	0	0			
임업기계 장비 보 급 및 관리		Y 산림 청	N	N	N	N	Y	N	계	1,408	0	1,408	352	352	352	352	352	0	0	
									의무	1,408	0	1,408	352	352	352	352	352	0	0	
									국고보조금	1,280	0	1,280	320	320	320	320	320	0	0	
									시도비	36	0	36	9	9	9	9	9	0	0	
									시군구비	92	0	92	23	23	23	23	23	0	0	
산불방지대책 추진									6,158	0	6,158	1,057	1,266	1,289	1,316	1,229	0			
산림재해일자리 단 기(산불전문예방진 화대)			Y	N	N	N	Y	N	계	3,859	0	3,859	680	788	809	835	747	0		
									의무	3,859	0	3,859	680	788	809	835	747	0		

세부사업계획서

회계연도 : 2020년

회계구분 : 일반회계 + 특별회계 + 기금

분 야 : 전체

부 문 : 전체

(단위 : 백만원)

분야·부문·정책·단위·세부 사업	사업개요	국가계 획	투 자 심 채	지 방 채	BTL	의무지출 법 정 조 지 지	출 자	재원	총사업비	기투자	연 도 별 투 자 계 획					향 후			
											소 계	2020	2021	2022	2023		2024		
산림재해일자리 단 기(산불전문예방진 화대)			Y	N	N	N	Y	N	국고보조금	1,620	0	1,620	300	310	320	340	350	0	
									시도비	377	0	377	80	98	99	100	0	0	
									시군구비	1,862	0	1,862	300	380	390	395	397	0	
	산불진화체계 구축 및 운영(자본보조)			Y	N	N	N	Y	N	계	2,299	0	2,299	377	478	480	481	482	0
										의무	2,299	0	2,299	377	478	480	481	482	0
										국고보조금	920	0	920	151	191	192	193	193	0
										시도비	407	0	407	56	87	88	88	89	0
										시군구비	972	0	972	170	200	200	200	201	0
	산림경관조성 및 재해 예방									19,509	0	19,509	3,244	4,015	4,136	4,056	4,058	0	
	사방사업	기 간)2019.01.~2024.12. 대상)산사태 취약지역 규모)사방범 외 내용)사방사업	Y 산림 청	Y	N	N	N	Y	N	계	4,880	0	4,880	900	970	990	1,010	1,010	0
의무										4,880	0	4,880	900	970	990	1,010	1,010	0	
국고보조금										3,130	0	3,130	600	620	630	640	640	0	
시도비										1,150	0	1,150	200	230	240	240	240	0	
시군구비										600	0	600	100	120	120	130	130	0	
임도시설(전환사 업)																			
		Y 산림 청	Y	N	N	N	Y	N	계	4,529	0	4,529	744	945	946	946	948	0	
									의무	4,529	0	4,529	744	945	946	946	948	0	
									시도비	3,129	0	3,129	544	645	646	646	648	0	
									시군구비	1,400	0	1,400	200	300	300	300	300	0	

세부사업계획서

회계연도 : 2020년

회계구분 : 일반회계 + 특별회계 + 기금

분 야 : 전체

부 문 : 전체

(단위 : 백만원)

분야·부문·정책·단위·세부 사업	사업개요	국가계획	투자심사	지방채	BTL	의무지출 법 제 도 기	재원	총사업비	기투자	연도별투자계획					향후			
										소계	2020	2021	2022	2023		2024		
	숲길조성관리(전환사업)	Y 산림청	Y	N	N	N	Y	N	계	2,900	0	2,900	400	600	700	600	600	0
									의무	2,900	0	2,900	400	600	700	600	600	0
									시도비	1,450	0	1,450	200	300	350	300	300	0
									시군구비	1,450	0	1,450	200	300	350	300	300	0
	임도시설	기간:2020.01~2020.12	Y	N	N	N	Y	N	계	7,200	0	7,200	1,200	1,500	1,500	1,500	1,500	0
									의무	7,200	0	7,200	1,200	1,500	1,500	1,500	1,500	0
									균특보조금	5,050	0	5,050	850	1,050	1,050	1,050	1,050	0
									시도비	450	0	450	90	90	90	90	90	0
								시군구비	1,700	0	1,700	260	360	360	360	360	0	
산업·중소기업및에너지									63,994	32,302	31,691	7,372	12,728	8,973	1,012	1,607	0	
산업·중소기업일반									63,994	32,302	31,691	7,372	12,728	8,973	1,012	1,607	0	
지역경제활성화									7,838	0	7,838	553	2,982	2,151	841	1,311	0	
지역경제 활성화 구축									3,350	0	3,350	150	2,200	1,000	0	0	0	
	지역수요맞춤지원사업(중앙로리본프로젝트)	Y 국토교통부	Y	N	N	N	Y	N	계	3,350	0	3,350	150	2,200	1,000	0	0	0
									의무	3,350	0	3,350	150	2,200	1,000	0	0	0
									균특보조금	2,850	0	2,850	50	2,000	800	0	0	0
									시군구비	500	0	500	100	200	200	0	0	0
전통시장 활성화									2,402	0	2,402	80	384	698	433	807	0	

세부사업계획서

회계연도 : 2020년

회계구분 : 일반회계 + 특별회계 + 기금

분 야 : 전체

부 문 : 전체

(단위 : 백만원)

분야·부문·정책·단위·세부 사업	사업개요	국가계획	투자 대상	지방 채	BTL	의무지출			재원	총사업비	기투자	연도별투자계획					향후				
						법	모	이				소계	2020	2021	2022	2023		2024			
						정	조	지													
전통시장 운영관리	2013.01 ~ 2022. 12 대상 : 상인, 군민 규모 : 곡성, 석곡, 옥과전통시장 3개소 내용 : 전통시장 시설		N	N	N	N	N	N	N	0	0	계	1,320	0	1,320	0	202	404	206	508	0
												재량	1,320	0	1,320	0	202	404	206	508	0
												시군구비	1,320	0	1,320	0	202	404	206	508	0
전통시장 시설현대 화 지원(전환사업)	기간:2019.01~2023.12	Y 중소 벤처 기업 부	Y	N	N	N	Y	N	0	0	0	계	1,082	0	1,082	80	182	294	227	299	0
												의무	1,082	0	1,082	80	182	294	227	299	0
												시도비	653	0	653	12	93	205	136	207	0
												시군구비	429	0	429	68	89	90	91	92	0
에너지 보급												계	214	0	214	203	3	3	3	3	0
도시가스 보급 확 대	기간:2013.01~2021.12		N	N	N	N	N	N	0	0	0	계	14	0	14	3	3	3	3	3	0
												재량	14	0	14	3	3	3	3	3	0
												시군구비	14	0	14	3	3	3	3	3	0
마을단위 LPG소형 저장탱크 보급사업	기간:2014.01~2023.12	Y 산업 통상 자원 부	Y	N	N	N	Y	N	0	0	0	계	200	0	200	200	0	0	0	0	0
												의무	200	0	200	200	0	0	0	0	0
												국고보조금	50	0	50	50	0	0	0	0	0
												시군구비	150	0	150	150	0	0	0	0	0
사회서비스확충 및 일 자리창출(가계)												계	1,872	0	1,872	120	395	450	405	501	0
소상공인 지원		Y	N		N	N	N	N	0	0	0	계	1,872	0	1,872	120	395	450	405	501	0
												재량	1,872	0	1,872	120	395	450	405	501	0

세부사업계획서

회계연도 : 2020년

회계구분 : 일반회계 + 특별회계 + 기금

분 야 : 전체

부 문 : 전체

(단위 : 백만원)

분야·부문·정책·단위·세부 사업	사업개요	국가계 획	투 자 심 채	지 방 채	BTL	의무지출			재원	총사업비	기투자	연 도 별 투 자 계 획					향 후	
						법 정	모 조	이 자				소 계	2020	2021	2022	2023		2024
소상공인 지원			Y	N		N	N	N	시군구비	1,872	0	1,872	120	395	450	405	501	0
투자유치 및 중소기업지 원										51,713	31,000	20,713	6,043	8,543	6,043	43	43	0
투자유치 활성화										51,713	31,000	20,713	6,043	8,543	6,043	43	43	0
투자유치 활성화			N	N	N	N	N	N	계	213	0	213	43	43	43	43	43	0
									재량	213	0	213	43	43	43	43	43	0
									시군구비	213	0	213	43	43	43	43	43	0
산업용 고압직류기 기 성능시험 기반 구축 사업	기간:2016.01~2021.12	Y 산업 통상 자원 부	Y	N	N	N	Y	N	계	39,500	31,000	8,500	3,000	2,500	3,000	0	0	0
									의무	39,500	31,000	8,500	3,000	2,500	3,000	0	0	0
									국고보조금	29,500	23,000	6,500	2,000	1,500	3,000	0	0	0
									시도비	5,000	4,000	1,000	500	500	0	0	0	0
									시군구비	5,000	4,000	1,000	500	500	0	0	0	0
고압전선 국제상호 인정 평가기반 구 축사업	기간:2020.01~2022.12 시험동 신축 1개동, 시험장비 구축 10종 고압전선 국제상호인 정 평가기반 구축	Y 산업 통상 자원 부	Y	N	N	N	Y	N	계	12,000	0	12,000	3,000	6,000	3,000	0	0	0
									의무	12,000	0	12,000	3,000	6,000	3,000	0	0	0
									기금보조금	10,000	0	10,000	2,000	5,000	3,000	0	0	0
									시도비	1,000	0	1,000	500	500	0	0	0	0
									시군구비	1,000	0	1,000	500	500	0	0	0	0
고용촉진 및 안정									4,443	1,302	3,141	776	1,204	779	129	253	0	
일자리 창출 지원									3,682	1,302	2,380	651	1,078	651	0	0	0	

세부사업계획서

회계연도 : 2020년

회계구분 : 일반회계 + 특별회계 + 기금

분 야 : 전체

부 문 : 전체

(단위 : 백만원)

분야·부문·정책·단위·세부 사업	사업개요	국가계획	투자심사	지방채	BTL	의무지출 법 모 이	재원	총사업비	기투자	연도별투자계획					향후				
										소계	2020	2021	2022	2023		2024			
지역주도형 청년일 자리사업(전남형 보조)	기간:2018.01~2022.12		Y	N	N	N	Y	N	계	3,682	1,302	2,380	651	1,078	651	0	0	0	
									의무	3,682	1,302	2,380	651	1,078	651	0	0	0	
									국고보조금	1,628	651	977	326	326	326	0	0	0	
									시도비	664	95	569	47	474	47	0	0	0	
									시군구비	1,391	556	834	278	278	278	0	0	0	
사회서비스 확충 및 일 자리 창출(보조)									761	0	761	125	126	127	129	253	0		
공공근로 사업	기간:2015.01~2022.12		N	N	N	Y	N	N	계	761	0	761	125	126	127	129	253	0	
									의무	761	0	761	125	126	127	129	253	0	
									시도비	17	0	17	3	3	3	3	3	0	
									시군구비	744	0	744	122	123	124	125	250	0	
교통및물류									136,314	5,000	131,314	26,098	22,816	19,859	31,408	31,133	0		
도로									100,439	5,000	95,439	18,735	15,470	12,505	24,045	24,684	0		
도로건설사업									100,439	5,000	95,439	18,735	15,470	12,505	24,045	24,684	0		
도로개발사업									100,439	5,000	95,439	18,735	15,470	12,505	24,045	24,684	0		
지방도·군도·농어 촌도로 관리		Y	국토 교통 부	Y	N	N	N	Y	N	계	91,658	0	91,658	14,955	15,470	12,505	24,045	24,684	0
										의무	91,658	0	91,658	14,955	15,470	12,505	24,045	24,684	0
										국고보조금	1,100	0	1,100	150	150	200	300	300	0
										국특보조금	3,000	0	3,000	0	500	500	1,000	1,000	0

세부사업계획서

회계연도 : 2020년

회계구분 : 일반회계 + 특별회계 + 기금

분 야 : 전체

부 문 : 전체

(단위 : 백만원)

분야·부문·정책·단위·세부 사업	사업개요	국가계획	투자심사	지방채	BTL	의무지출			재원	총사업비	기투자	연도별투자계획					향후	
						법	모	이				소계	2020	2021	2022	2023		2024
						정	조	자										
지방도·군도·농어촌도로관리		Y 국토교통	Y	N	N	N	Y	N	시도비	7,900	0	7,900	700	1,500	1,700	2,000	2,000	0
									시군구비	79,658	0	79,658	14,105	13,320	10,105	20,745	21,384	0
위험도로개선	2018-2022 위험도로 위험도로개선사업	Y 국토교통 부	Y	N	N	N	Y	N	계	780	0	780	780	0	0	0	0	0
									의무	780	0	780	780	0	0	0	0	0
									국고보조금	390	0	390	390	0	0	0	0	0
									시군구비	390	0	390	390	0	0	0	0	0
섬진강변 전선 지중화 사업	기간:2019.01~2022.12		Y	N	N	N	N	N	계	7,000	5,000	2,000	2,000	0	0	0	0	0
									재량	7,000	5,000	2,000	2,000	0	0	0	0	0
									국고보조금	7,000	5,000	2,000	2,000	0	0	0	0	0
곡성 유아숲체험 연결 도로 개선사업(전환사업)	기간:2020.01~2020.12		Y	N	N	N	N	N	계	1,000	0	1,000	1,000	0	0	0	0	0
									재량	1,000	0	1,000	1,000	0	0	0	0	0
									시군구비	1,000	0	1,000	1,000	0	0	0	0	0
대중교통·물류등기타									35,875	0	35,875	7,363	7,346	7,354	7,364	6,449	0	
수준높은 교통서비스문화 적창									35,875	0	35,875	7,363	7,346	7,354	7,364	6,449	0	
대중교통운영지원 내실 화									35,875	0	35,875	7,363	7,346	7,354	7,364	6,449	0	
운수업체재정지원	기간 : 2016-2022 대상 : 관내 운수업체 규모 : 공용버스 등 내용 : 관내운수업체 재정 및 유가보조금 지원		Y	N	N	N	N	N	계	32,242	0	32,242	6,448	6,448	6,449	6,449	6,449	0
									재량	32,242	0	32,242	6,448	6,448	6,449	6,449	6,449	
									국고보조금	108	0	108	21	22	22	22	22	

세부사업계획서

회계연도 : 2020년

회계구분 : 일반회계 + 특별회계 + 기금

분 야 : 전체

부 문 : 전체

(단위 : 백만원)

분야·부문·정책·단위·세부 사업	사업 개요	국가계 획	투 자 심 채	지 방 채	BTL	의무지출 법 모 이 지	재원	총사업비	기투자	연 도 별 투 자 계 획					향 후				
										소 계	2020	2021	2022	2023		2024			
운수업체재정지원	기간 : 2016~2022 대상 : 관내 운수업체 규모 : 공용버스 등 내용 : 관내운수업체 재정 및		Y	N		N	N	N	시도비	877	0	877	175	175	175	175	175	0	
										시군구비	31,258	0	31,258	6,252	6,252	6,252	6,252	6,252	0
교통안전시설물관 리	기간 : 2018~2022 대상 : 관내 주민 내용 : 교통안전시설 물 정비 관리, 방범용 CCTV 관리 등		N	N	N	N	N	N	계	1,573	0	1,573	400	383	390	400	0	0	
									재량	1,573	0	1,573	400	383	390	400	0	0	
									국고보조금	25	0	25	25	0	0	0	0	0	
									시군구비	1,548	0	1,548	375	383	390	400	0	0	
주차환경개선지원 사업		Y	국토 교통 부	N	N	N	N	Y	N	계	1,200	0	1,200	300	300	300	300	0	0
										의무	1,200	0	1,200	300	300	300	300	0	0
										국특보조금	600	0	600	150	150	150	150	0	0
										시군구비	600	0	600	150	150	150	150	0	0
농촌형 교통모델	기간:2018.01~2018.12	Y	농림 축산 식품 부	N	N	N	N	Y	N	계	860	0	860	215	215	215	215	0	0
										의무	860	0	860	215	215	215	215	0	0
										국특보조금	200	0	200	50	50	50	50	0	0
										시도비	60	0	60	15	15	15	15	0	0
시군구비	600	0	600	150	150	150	150	0	0										
국토및지역개발									185,403	29,170	156,233	35,215	32,290	31,192	23,345	34,191	0		
지역및도시									181,675	26,416	155,259	35,029	32,093	30,995	23,148	33,994	0		
경관디자인활성화									3,100	0	3,100	900	1,000	800	400	0	0		

세부사업계획서

회계연도 : 2020년

회계구분 : 일반회계 + 특별회계 + 기금

분 야 : 전체

부 문 : 전체

(단위 : 백만원)

분야·부문·정책·단위·세부 사업	사업개요	국가계 획	투 자 심 채	지 방 채	BTL	의무지출 법 모 이 기	재원	총사업비	기투자	연 도 별 투 자 계 획					향 후		
										소 계	2020	2021	2022	2023		2024	
										경관디자인 기반구축							
좋은 경관만들기 <small>기간:2019.01.~2023.12. 대상:곡성군 규모:경관개선 및 디자인개선 1식 내용:경관 및 디자인 개선</small>	계		Y	N	N	Y	N	N	1,600	0	1,600	400	400	400	400	0	0
	의무								1,600	0	1,600	400	400	400	400	0	0
	국고보조금								200	0	200	50	50	50	50	0	0
	시도비								200	0	200	50	50	50	50	0	0
	시군구비								1,200	0	1,200	300	300	300	300	0	0
지역수요 맞춤형 지원 사업(중앙로 리본 프로젝트) <small>기간:2020.01~2024.12 대상 : 중앙로 상가 주변 사업과 연계</small>	계		Y	N	N	N	N	N	1,500	0	1,500	500	600	400	0	0	0
	재량								1,500	0	1,500	500	600	400	0	0	0
	국고보조금								800	0	800	300	300	200	0	0	0
	시군구비								700	0	700	200	300	200	0	0	0
복합민원 행정의 선진화								4,174	2,750	1,424	399	404	308	313	0	0	
복합민원의 원활한 해결 촉진(OK미워2티) 건축행정 등 복합 민원의 원활한 추 진	계								1,224	0	1,224	299	304	308	313	0	0
	재량		N	N	N	N	N	N	1,224	0	1,224	299	304	308	313	0	0
	시군구비								1,224	0	1,224	299	304	308	313	0	0
	농촌주거환경개선								2,950	2,750	200	100	100	0	0	0	0
곡성군 마을정비형 공공주택사업 <small>기간:2019.01~2021.12</small>	계		Y	N	N	N	N	N	2,950	2,750	200	100	100	0	0	0	0
	재량								2,950	2,750	200	100	100	0	0	0	0

세부사업계획서

회계연도 : 2020년

회계구분 : 일반회계 + 특별회계 + 기금

분 야 : 전체

부 문 : 전체

(단위 : 백만원)

분야·부문·정책·단위·세부 사업	사업개요	국가계 획	투 자 심 채	지 방 채	BTL	의무지출			재원	총사업비	기투자	연 도 별 투 자 계 획					향 후		
						법	모	이				소 계	2020	2021	2022	2023		2024	
						정	조	자											
곡성군 마을정비형 공공개발사업 및 정주여 거 조성	기간:2019.01~2021.12		Y	N	N	N	N	N	시군구비	2,950	2,750	200	100	100	0	0	0	0	
	일반농산어촌개발									40,091	0	40,091	7,330	9,258	8,696	7,202	7,605	0	
	기초생활인프라(농 촌생활환경 정비사 업)			Y	N	N	N	Y	N	계	30,095	0	30,095	5,315	5,979	6,394	6,002	6,405	0
										의무	30,095	0	30,095	5,315	5,979	6,394	6,002	6,405	0
										균특보조금	3,753	0	3,753	150	595	1,002	1,002	1,002	0
										시군구비	26,342	0	26,342	5,164	5,384	5,391	5,000	5,402	0
	기초생활인프라(농 촌생활환경 정비사 업)(전환사업)	기간:2020.01~2024.12		Y	N	N	N	N	N	계	9,996	0	9,996	2,015	3,279	2,302	1,200	1,200	0
										재량	9,996	0	9,996	2,015	3,279	2,302	1,200	1,200	0
										시군구비	9,996	0	9,996	2,015	3,279	2,302	1,200	1,200	0
	지역개발사업 및 정주여 거 조성									40,323	1,346	38,977	11,249	10,174	9,927	3,963	3,663	0	
	농촌지역개발사업									30,721	1,346	29,375	9,556	6,223	5,970	3,963	3,663	0	
	농촌중심지활성화 사업(통합지구, 곡 성읍권)	기간:2018.01~2023.12		Y	N	N	N	Y	N	계	14,316	0	14,316	1,900	1,670	4,920	2,913	2,913	0
										의무	14,316	0	14,316	1,900	1,670	4,920	2,913	2,913	0
										균특보조금	6,297	0	6,297	730	709	1,624	1,617	1,617	0
										시군구비	8,019	0	8,019	1,170	961	3,296	1,296	1,296	0
시군역량강화			N	N	N	N	Y	N	계	1,200	0	1,200	300	300	300	300	0	0	
									의무	1,200	0	1,200	300	300	300	300	0	0	

세부사업계획서

회계연도 : 2020년

회계구분 : 일반회계 + 특별회계 + 기금

분 야 : 전체

부 문 : 전체

(단위 : 백만원)

분야·부문·정책·단위·세부 사업	사업개요	국가계획	투자 대상	BTL	의무지출			재원	총사업비	기투자	연도별투자계획					향후			
					법 정	모 조	이 자				소 계	2020	2021	2022	2023		2024		
시군역량강화			N	N	N	N	Y	N	균특보조금	840	0	840	210	210	210	210	0	0	
									시군구비	360	0	360	90	90	90	90	0	0	
농촌중심지활성화 (선도지구)(옥과 면)	기간:2017.01~2022.12		Y	N	N	Y	N	계	1,360	0	1,360	1,360	0	0	0	0	0		
								의무	1,360	0	1,360	1,360	0	0	0	0	0		
								균특보조금	502	0	502	502	0	0	0	0	0		
								시군구비	858	0	858	858	0	0	0	0	0		
농촌중심지활성화 (일반지구)(목사동 면)	기간:2017.01~2020.12		Y	N	N	Y	N	계	1,585	0	1,585	1,585	0	0	0	0	0		
								의무	1,585	0	1,585	1,585	0	0	0	0	0		
								균특보조금	1,040	0	1,040	1,040	0	0	0	0	0		
								시군구비	545	0	545	545	0	0	0	0	0		
취약지역 개조(농 어촌)(삼기면 금반 리)	기간:2017.06~2019.12	Y	국 토 보 통 부	N	N	N	N	Y	N	계	1,007	1,007	0	0	0	0	0	0	
										의무	1,007	1,007	0	0	0	0	0	0	0
										균특보조금	782	782	0	0	0	0	0	0	0
										시도비	69	69	0	0	0	0	0	0	0
시군구비	155	155	0	0	0	0	0	0	0										
마을만들기 사업 (고달면 가정마 을)(전환사업)	기간:2019.01~2021.12		N	N	N	N	N	N	계	750	0	750	500	250	0	0	0	0	
									재량	750	0	750	500	250	0	0	0	0	
									시군구비	750	0	750	500	250	0	0	0	0	

세부사업계획서

회계연도 : 2020년

회계구분 : 일반회계 + 특별회계 + 기금

분 야 : 전체

부 문 : 전체

(단위 : 백만원)

분야·부문·정책·단위·세부 사업	사업개요	국가계획	투자심사	지방채	BTL	의무지출			재원	총사업비	기투자	연도별투자계획					향후	
						법	모	이				소계	2020	2021	2022	2023		2024
마을만들기사업(고달면 백곡마을)(전환사업)	기간:2019.01~2020.12		Y	N	N	N	N	N	계	350	0	350	350	0	0	0	0	0
									재량	350	0	350	350	0	0	0	0	0
									시군구비	350	0	350	350	0	0	0	0	0
취약지역 생활여건 개선사업(입면 서봉1구마을)(전환사업)	기간:2019.01~2020.12		Y	N	N	N	N	N	계	908	0	908	908	0	0	0	0	0
									재량	908	0	908	908	0	0	0	0	0
									시군구비	908	0	908	908	0	0	0	0	0
지방마을만들기사업(자율개발)(전환사업)	기간:2019.01~2021.12		Y	N	N	N	N	N	계	430	0	430	430	0	0	0	0	0
									재량	430	0	430	430	0	0	0	0	0
									시군구비	430	0	430	430	0	0	0	0	0
취약지역 개조(농어촌)(죽곡면 하한리)	기간:2019.01~2019.12		Y	N	N	N	Y	N	계	1,515	339	1,176	329	847	0	0	0	0
									의무	1,515	339	1,176	329	847	0	0	0	0
									군특보조금	1,136	251	885	257	628	0	0	0	0
									시도비	120	26	94	29	65	0	0	0	0
									시군구비	259	62	197	43	154	0	0	0	0
취약지역 개조(농어촌)(오산면 청단리)	기간:2019.01~2021.12		Y	N	N	N	Y	N	계	1,050	0	1,050	394	656	0	0	0	0
									의무	1,050	0	1,050	394	656	0	0	0	0
									군특보조금	768	0	768	288	480	0	0	0	0
									시도비	83	0	83	31	52	0	0	0	0

세부사업계획서

회계연도 : 2020년

회계구분 : 일반회계 + 특별회계 + 기금

분 야 : 전체

부 문 : 전체

(단위 : 백만원)

분야·부문·정책·단위·세부 사업	사업개요	국가계획	투자심사	지방채	BTL	의무지출			재원	총사업비	기투자	연도별투자계획					향후		
						법	모	이				소계	2020	2021	2022	2023		2024	
						정	조	지											
취약지역 개조(농어촌 Y(오사면 천다리)) 곡성군 마을만들기 사업(전환사업)(5개소) 마을가꾸기 사업(5개 마을)(전환사업) 주민생활편익 증진사업 소규모 지역개발사업 도시재생 도시재생 및 소도읍육성 지역개발사업	기간:2019.01~2021.12		Y	N	N	N	Y	N	시군구비	199	0	199	75	124	0	0	0	0	
	기간:2020.01~2021.12		Y	N	N	N	N	N	계	2,500	0	2,500	750	1,750	0	0	0	0	
									재량	2,500	0	2,500	750	1,750	0	0	0	0	
	기간:2020.01~2024.12		Y	N	N	N	N	N	계	3,750	0	3,750	750	750	750	750	750	750	0
									재량	3,750	0	3,750	750	750	750	750	750	750	750
									계	9,602	0	9,602	1,693	3,951	3,957	0	0	0	
									재량	9,602	0	9,602	1,693	3,951	3,957	0	0	0	
				Y	N		N	N	N	시도비	487	0	487	160	162	164	0	0	0
										시군구비	9,115	0	9,115	1,533	3,789	3,793	0	0	0
										90,170	22,320	67,850	14,100	10,500	10,500	10,500	22,250	0	
										44,640	1,790	42,850	9,100	5,500	5,500	5,500	17,250	0	
	기간:2018.01~2027.12			Y	N	N	N	Y	N	계	23,000	1,450	21,550	2,000	3,000	3,000	3,000	10,550	0
										의무	23,000	1,450	21,550	2,000	3,000	3,000	3,000	10,550	0
										균특보조금	12,500	1,250	11,250	1,000	1,500	1,500	1,500	5,750	0
										시군구비	10,500	200	10,300	1,000	1,500	1,500	1,500	4,800	0

세부사업계획서

회계연도 : 2020년

회계구분 : 일반회계 + 특별회계 + 기금

분 야 : 전체

부 문 : 전체

(단위 : 백만원)

분야·부문·정책·단위·세부 사업	사업개요	국가계 획	투 자 심 채	지 방 채	BT	의무지출 법 정 조 지 지	의 무 지 출 이 지	재원	총사업비	기투자	연 도 별 투 자 계 획					향 후	
											소 계	2020	2021	2022	2023		2024
											도시재생사업 기간:2019.01~2024.12		Y	N	N		N
재량	17,040	340	16,700	2,500	2,500	2,500	2,500	6,700	0								
국고보조금	10,020	0	10,020	1,500	1,500	1,500	1,500	4,020	0								
시도비	1,670	0	1,670	250	250	250	250	670	0								
시군구비	5,350	340	5,010	750	750	750	750	2,010	0								
곡성군 지역수요 맞춤형 공공 주택 사업 기간:2020.01~2021.12		Y	N	N	N	N	N	계	4,600	0	4,600	4,600	0	0	0	0	0
								재량	4,600	0	4,600	4,600	0	0	0	0	0
								시군구비	4,600	0	4,600	4,600	0	0	0	0	0
도시계획도로개설사업									45,530	20,530	25,000	5,000	5,000	5,000	5,000	5,000	0
도시계획도로		Y	N		N	Y	N	계	45,530	20,530	25,000	5,000	5,000	5,000	5,000	5,000	0
								의무	45,530	20,530	25,000	5,000	5,000	5,000	5,000	5,000	0
								시군구비	45,530	20,530	25,000	5,000	5,000	5,000	5,000	5,000	0
체계적인 군관리계획 수 리									3,816	0	3,816	1,051	757	763	770	476	0
군관리계획 수립									1,500	0	1,500	600	300	300	300	0	0
군관리계획 추진 기간 : 2018.1.1.~2023.12.31 대상 : 곡성군 행정구 역 일원		Y 국토 교통 부	Y	N	N	N	N	계	1,500	0	1,500	600	300	300	300	0	0
								재량	1,500	0	1,500	600	300	300	300	0	0
								시군구비	1,500	0	1,500	600	300	300	300	0	0
장기미집행시설 관리									2,316	0	2,316	451	457	463	470	476	0

세부사업계획서

회계연도 : 2020년

회계구분 : 일반회계 + 특별회계 + 기금

분 야 : 전체

부 문 : 전체

(단위 : 백만원)

분야·부문·정책·단위·세부 사업	사업개요	국가계획	투자 대상	지방 채	BTL	의무지출 법 정 조 치	모 조 치	이 기 지	재원	총사업비	기투자	연도별투자계획					향후	
												소계	2020	2021	2022	2023		2024
장기미집행시설 관리			Y	N	N	N	N	N	계	2,316	0	2,316	451	457	463	470	476	0
									재량	2,316	0	2,316	451	457	463	470	476	0
									시군구비	2,316	0	2,316	451	457	463	470	476	0
산업단지									3,728	2,754	974	186	197	197	197	197	197	0
산업단지 조성									3,728	2,754	974	186	197	197	197	197	197	0
산업단지 조성 및 운영 관리									3,728	2,754	974	186	197	197	197	197	197	0
농촌자원 복합산업 화 지원(운곡특화 농공단지 조성)	기간:2016.1~2020.12 규모: 182,590㎡ 내용:곡성운곡특화농 공단지 조성		Y	N	N	N	Y	N	계	2,935	2,650	285	57	57	57	57	57	0
									의무	2,935	2,650	285	57	57	57	57	57	0
									국고보조금	2,537	2,322	215	43	43	43	43	43	0
									시도비	180	150	30	6	6	6	6	6	0
									시군구비	218	178	40	8	8	8	8	8	0
운곡 특화농공단지 폐수종말처리시설 설치	기간:2017.01~2020.12		Y	N		N	Y	N	계	793	104	689	129	140	140	140	140	0
									의무	793	104	689	129	140	140	140	140	0
									국고보조금	554	104	450	90	90	90	90	90	0
									시군구비	239	0	239	39	50	50	50	50	0
과학기술									750	0	750	620	130	0	0	0	0	
과학기술일반									750	0	750	620	130	0	0	0	0	
과학문화 육성 및 지원									750	0	750	620	130	0	0	0	0	

세부사업계획서

회계연도 : 2020년

회계구분 : 일반회계 + 특별회계 + 기금

분 야 : 전체

부 문 : 전체

(단위 : 백만원)

분야·부문·정책·단위·세부 사업	사업개요	국가계 획	투 자 심 채	지 방 채	BTL	의무지출			재원	총사업비	기투자	연 도 별 투 자 계 획					향 후	
						법 정	모 조	이 기				소 계	2020	2021	2022	2023		2024
천문대 운영 활성화 천문대 운영 및 시설관리	기간:2017.01~2017.12 대상:성진강천문대 방문 관광객 규모:곡성성진강 천문대 운영 활성화 1식 내용:관객유치활동								750	0	750	620	130	0	0	0	0	
		계	750	0	750	620	130	0	0	0	0							
		재량	750	0	750	620	130	0	0	0	0							
		국고보조금	250	0	250	250	0	0	0	0	0							
		시군구비	500	0	500	370	130	0	0	0	0							
예비비								16,457	0	16,457	2,078	3,586	3,593	3,600	3,600	0		
예비비								16,457	0	16,457	2,078	3,586	3,593	3,600	3,600	0		
예비비								16,457	0	16,457	2,078	3,586	3,593	3,600	3,600	0		
예비비								16,457	0	16,457	2,078	3,586	3,593	3,600	3,600	0		
예비비			Y	N	N	N	N	N	계	16,457	0	16,457	2,078	3,586	3,593	3,600	3,600	
예비비			Y	N	N	N	N	N	재량	16,457	0	16,457	2,078	3,586	3,593	3,600	3,600	
예비비			Y	N	N	N	N	N	시군구비	16,457	0	16,457	2,078	3,586	3,593	3,600	3,600	
기타									484,174	7,054	477,120	114,257	96,658	96,256	90,823	79,126	0	
기타									484,174	7,054	477,120	114,257	96,658	96,256	90,823	79,126	0	
재무활동(기획실)									51,936	0	51,936	14,892	9,037	9,184	9,335	9,488	0	
내부거래지출									45,936	0	45,936	8,892	9,037	9,184	9,335	9,488	0	
내부거래지출	기간:2020.01~2024.12								계	45,936	0	45,936	8,892	9,037	9,184	9,335	9,488	
		Y	N		Y	N	N	의무	45,936	0	45,936	8,892	9,037	9,184	9,335	9,488		

세부사업계획서

회계연도 : 2020년

회계구분 : 일반회계 + 특별회계 + 기금

분 야 : 전체

부 문 : 전체

(단위 : 백만원)

분야·부문·정책·단위·세부 사업	사업개요	국가계획	투자 대상	지방 채	BTL	의무지출			재원	총사업비	기투자	연도별투자계획					향후	
						법	모	이				소계	2020	2021	2022	2023		2024
						정	조	자										
내부거래지출 내부거래지출 내부거래지출 행정운영경비(주민복지과) 인력운영비 인력운영비(의료보 호기금특별회계) 재무활동(주민복지과-의 료급여) 보전지출 보전지출 재무활동(주민복지과)	기간:2020.01~2024.12		Y	N		Y	N	N	시군구비	45,936	0	45,936	8,892	9,037	9,184	9,335	9,488	0
										6,000	0	6,000	6,000	0	0	0	0	0
	기간:2019.01~2023.12		N	N	Y	N	N	N	계	6,000	0	6,000	6,000	0	0	0	0	0
									재량	6,000	0	6,000	6,000	0	0	0	0	0
									시군구비	6,000	0	6,000	6,000	0	0	0	0	0
										281	0	281	55	56	56	57	57	57
										281	0	281	55	56	56	57	57	57
	2020.01.01.~2024.12.31. 의료급여사례관리사 1명 인건비 지급	Y 보건 복지 부	N	N	N	N	Y	N	계	281	0	281	55	56	56	57	57	57
									의무	281	0	281	55	56	56	57	57	57
									국고보조금	224	0	224	44	44	45	45	46	46
									시도비	39	0	39	8	8	8	8	8	8
									시군구비	17	0	17	3	3	3	3	3	3
										4,109	0	4,109	814	818	822	826	830	830
										4,109	0	4,109	814	818	822	826	830	830
				Y	N	N	N	N	계	4,109	0	4,109	814	818	822	826	830	830
								재량	4,109	0	4,109	814	818	822	826	830	830	
								시군구비	4,109	0	4,109	814	818	822	826	830	830	
									5,268	0	5,268	1,045	1,049	1,054	1,058	1,062	1,062	

세부사업계획서

회계연도 : 2020년

회계구분 : 일반회계 + 특별회계 + 기금

분 야 : 전체

부 문 : 전체

(단위 : 백만원)

분야·부문·정책·단위·세부 사업	사업개요	국가계획	투자 심 채	지 방 채	BTL	의무지출			재원	총사업비	기투자	연 도 별 투 자 계 획					향 후										
						법 정	모 조	이 기				소 계	2020	2021	2022	2023		2024									
																			계	의무	시군구비						
내부거래지출	내부거래지출		Y	N					5,268	0	5,268	1,045	1,049	1,054	1,058	1,062	0										
																		계	5,268	0	5,268	1,045	1,049	1,054	1,058	1,062	0
																		재량	5,268	0	5,268	1,045	1,049	1,054	1,058	1,062	0
																		시군구비	5,268	0	5,268	1,045	1,049	1,054	1,058	1,062	0
행정운영경비(행정과)									93,092	0	93,092	17,393	17,966	18,559	19,171	20,004	0										
인력운영비									93,092	0	93,092	17,393	17,966	18,559	19,171	20,004	0										
내부거래지출	인력운영비		Y	N					76,223	0	76,223	14,178	14,675	15,188	15,720	16,462	0										
																		계	76,223	0	76,223	14,178	14,675	15,188	15,720	16,462	0
																		의무	76,223	0	76,223	14,178	14,675	15,188	15,720	16,462	0
내부거래지출	인력운영비(공통)		Y	N					76,223	0	76,223	14,178	14,675	15,188	15,720	16,462	0										
																		계	76,223	0	76,223	14,178	14,675	15,188	15,720	16,462	0
																		의무	76,223	0	76,223	14,178	14,675	15,188	15,720	16,462	0
내부거래지출	인력운영비(공통)		Y	N					16,869	0	16,869	3,214	3,291	3,370	3,451	3,541	0										
																		계	16,869	0	16,869	3,214	3,291	3,370	3,451	3,541	0
																		의무	16,869	0	16,869	3,214	3,291	3,370	3,451	3,541	0
내부거래지출	인력운영비(공통)		Y	N					16,869	0	16,869	3,214	3,291	3,370	3,451	3,541	0										
																		계	16,869	0	16,869	3,214	3,291	3,370	3,451	3,541	0
																		의무	16,869	0	16,869	3,214	3,291	3,370	3,451	3,541	0
행정운영경비(재무과)									170,000	0	170,000	30,000	35,000	35,000	35,000	35,000	35,000	0									
인력운영비									170,000	0	170,000	30,000	35,000	35,000	35,000	35,000	35,000	0									
내부거래지출	인력운영비(공통)		Y	N	N	N	N	N	170,000	0	170,000	30,000	35,000	35,000	35,000	35,000	0										
																		계	170,000	0	170,000	30,000	35,000	35,000	35,000	35,000	0
																		재량	170,000	0	170,000	30,000	35,000	35,000	35,000	35,000	0
내부거래지출	인력운영비(공통)		Y	N	N	N	N	N	170,000	0	170,000	30,000	35,000	35,000	35,000	35,000	0										
																		계	170,000	0	170,000	30,000	35,000	35,000	35,000	35,000	0
																		시군구비	170,000	0	170,000	30,000	35,000	35,000	35,000	35,000	0
재무활동(재무과)									75,993	0	75,993	30,377	15,275	15,341	10,000	5,000	0										

세부사업계획서

회계연도 : 2020년

회계구분 : 일반회계 + 특별회계 + 기금

분 야 : 전체

부 문 : 전체

(단위 : 백만원)

분야·부문·정책·단위·세부 사업	사업 개요	국가계 획	투 자 심 채	지 방 채	BTL	의무지출			재원	총사업비	기투자	연 도 별 투 자 계 획					향 후	
						법 정	모 조	이 기				소 계	2020	2021	2022	2023		2024
보전지출									30,993	0	30,993	20,377	5,275	5,341	0	0	0	
	보전지출	Y	N	N	N	N	N	계	30,993	0	30,993	20,377	5,275	5,341	0	0	0	
								재량	30,993	0	30,993	20,377	5,275	5,341	0	0	0	
								시군구비	30,993	0	30,993	20,377	5,275	5,341	0	0	0	
내부거래지출								25,000	0	25,000	5,000	5,000	5,000	5,000	5,000	5,000	0	
내부거래지출	Y	N	N	N	N	N	계	25,000	0	25,000	5,000	5,000	5,000	5,000	5,000	5,000	0	
							재량	25,000	0	25,000	5,000	5,000	5,000	5,000	5,000	5,000		
							시군구비	25,000	0	25,000	5,000	5,000	5,000	5,000	5,000	5,000		
보전지출								20,000	0	20,000	5,000	5,000	5,000	5,000	0	0		
보전지출	기간:2019.01~2023.12	Y	N	N	Y	N	N	계	20,000	0	20,000	5,000	5,000	5,000	5,000	0	0	
								의무	20,000	0	20,000	5,000	5,000	5,000	5,000	0	0	
								시군구비	20,000	0	20,000	5,000	5,000	5,000	5,000	0	0	
재무활동(미래혁신과)								10,841	0	10,841	2,042	2,103	2,166	2,231	2,298	0		
내부거래지출								10,841	0	10,841	2,042	2,103	2,166	2,231	2,298	0		
내부거래지출	Y	N		N	N	N	계	10,841	0	10,841	2,042	2,103	2,166	2,231	2,298	0		
							재량	10,841	0	10,841	2,042	2,103	2,166	2,231	2,298			
							시군구비	10,841	0	10,841	2,042	2,103	2,166	2,231	2,298			
재무활동(농정과)								34,270	7,054	27,216	7,554	7,554	6,054	6,054	0	0		

세부사업계획서

회계연도 : 2020년

회계구분 : 일반회계 + 특별회계 + 기금

분 야 : 전체

부 문 : 전체

(단위 : 백만원)

분야·부문·정책·단위·세부 사업	사업개요	국가계 획	투 자 심 채	지 방 채	BTL	의무지출			재원	총사업비	기투자	연 도 별 투 자 계 획					향 후	
						법 정	보 조	이 자				소 계	2020	2021	2022	2023		2024
내부거래지출									4,000	0	4,000	1,000	1,000	1,000	1,000	0	0	
	내부거래지출		Y	N	N	N	N	N	계	4,000	0	4,000	1,000	1,000	1,000	1,000	0	0
									재량	4,000	0	4,000	1,000	1,000	1,000	1,000	0	0
									시군구비	4,000	0	4,000	1,000	1,000	1,000	1,000	0	0
보전지출								30,270	7,054	23,216	6,554	6,554	5,054	5,054	0	0		
보전지출		Y	N	N	N	N	N	계	30,270	7,054	23,216	6,554	6,554	5,054	5,054	0	0	
								재량	30,270	7,054	23,216	6,554	6,554	5,054	5,054	0	0	
								시군구비	30,270	7,054	23,216	6,554	6,554	5,054	5,054	0	0	
재무활동(관광과)								12,445	0	12,445	4,745	2,300	2,300	2,300	800	0		
보전지출	기간:2018.01~2022.12		Y	N		N	Y	N	계	6,000	0	6,000	1,500	1,500	1,500	1,500	0	0
									의무	6,000	0	6,000	1,500	1,500	1,500	1,500	0	0
									시군구비	6,000	0	6,000	1,500	1,500	1,500	1,500	0	0
									내부거래지출(일반회 계)								4,000	0
내부거래지출		Y	N	N	N	N	N	계	4,000	0	4,000	800	800	800	800	800	0	0
								재량	4,000	0	4,000	800	800	800	800	800	0	0
								시군구비	4,000	0	4,000	800	800	800	800	800	0	0
내부거래지출(기차마을 사업특별회계), (증기기								400	0	400	400	0	0	0	0	0	0	

세부사업계획서

회계연도 : 2020년

회계구분 : 일반회계 + 특별회계 + 기금

분 야 : 전체

부 문 : 전체

(단위 : 백만원)

분야·부문·정책·단위·세부 사업	사업개요	국가계획	투자 대상	지방 채	BTL	의무지출			재원	총사업비	기투자	연도별투자계획					향후		
						법	모	이				소계	2020	2021	2022	2023		2024	
						정	조	지											
내부거래지출			Y	N	N	N	N	N	N	계	400	0	400	400	0	0	0	0	0
										재량	400	0	400	400	0	0	0	0	0
										시군구비	400	0	400	400	0	0	0	0	0
보전지출									2,045	0	2,045	2,045	0	0	0	0	0	0	
곡성군 섬진강기차 마을 증기기관차 및 미니기차 제작 구입기금 예치금	기간:2017.01~2020.12		Y	N	N	N	N	N	계	2,045	0	2,045	2,045	0	0	0	0	0	
									재량	2,045	0	2,045	2,045	0	0	0	0	0	
									시군구비	2,045	0	2,045	2,045	0	0	0	0	0	
행정운영경비(환경축산 과)									3,420	0	3,420	1,130	1,140	1,150	0	0	0		
인력운영비									3,420	0	3,420	1,130	1,140	1,150	0	0	0		
인력운영비	환경 행정 인력 운영		Y	N	N	Y	N	N	계	3,420	0	3,420	1,130	1,140	1,150	0	0	0	
									의무	3,420	0	3,420	1,130	1,140	1,150	0	0	0	
									시군구비	3,420	0	3,420	1,130	1,140	1,150	0	0	0	
재무활동(안전건설과)									6,404	0	6,404	1,230	1,255	1,280	1,306	1,332	0		
내부거래지출									799	0	799	154	157	160	163	166	0		
내부거래지출			N	N		N	N	N	계	799	0	799	154	157	160	163	166	0	
									재량	799	0	799	154	157	160	163	166	0	
									시군구비	799	0	799	154	157	160	163	166	0	
보전지출									5,604	0	5,604	1,077	1,098	1,120	1,143	1,166	0		

세부사업계획서

회계연도 : 2020년

회계구분 : 일반회계 + 특별회계 + 기금

분 야 : 전체

부 문 : 전체

(단위 : 백만원)

분야·부문·정책·단위·세부 사업	사업개요	국가계획	투자 심 채	지 방 채	BTL	의무지출 법 정 조 치	의 무 지 출 이 지	재원	총사업비	기투자	연 도 별 투 자 계 획					향 후		
											소 계	2020	2021	2022	2023		2024	
											보전지출			Y	N		N	N
									재량	5,604	0	5,604	1,077	1,098	1,120	1,143	1,166	0
									시군구비	5,604	0	5,604	1,077	1,098	1,120	1,143	1,166	0
행정운영경비(농촌지원 과)										975	0	975	195	195	195	195	195	0
인력운영비										600	0	600	120	120	120	120	120	0
인력운영비	기 간:2020.01.~2024.12.			N	N	N	N	N	계	600	0	600	120	120	120	120	120	0
									재량	600	0	600	120	120	120	120	120	0
									시군구비	600	0	600	120	120	120	120	120	0
기본경비										375	0	375	75	75	75	75	75	0
기본경비	기 간:2020.01.~2024.12.			N	N		N	N	계	375	0	375	75	75	75	75	75	0
									재량	375	0	375	75	75	75	75	75	0
									시군구비	375	0	375	75	75	75	75	75	0
재무활동(농촌지원과)										1,500	0	1,500	300	300	300	300	300	0
보전지출										1,500	0	1,500	300	300	300	300	300	0
보전지출	기 간:2018.01.~2023.12.			N	N		N	N	계	1,500	0	1,500	300	300	300	300	300	0
									재량	1,500	0	1,500	300	300	300	300	300	0
									시군구비	1,500	0	1,500	300	300	300	300	300	0
행정운영경비(보건의료 원)										1,873	0	1,873	467	468	469	470	0	0

세부사업계획서

회계연도 : 2020년

회계구분 : 일반회계 + 특별회계 + 기금

분 야 : 전체

부 문 : 전체

(단위 : 백만원)

분야·부문·정책·단위·세부 사업	사업개요	국가계획	투자심사	지방채	BTL	의무지출			재원	총사업비	기투자	연도별투자계획					향후	
						법	모	이				소계	2020	2021	2022	2023		2024
						정	조	지										
인력운영비									1,873	0	1,873	467	468	469	470	0	0	
	인력운영비	기간:2019.01~2023.12	Y	N		N	N	N	계	1,873	0	1,873	467	468	469	470	0	0
									재량	1,873	0	1,873	467	468	469	470	0	0
									시군구비	1,873	0	1,873	467	468	469	470	0	0
행정운영경비(상하수도사업소)								197	0	197	38	39	39	40	41	0		
기본경비	기간:2019.01~2023.12		N	N	N	N	N	N	계	197	0	197	38	39	39	40	41	0
									재량	197	0	197	38	39	39	40	41	0
									시군구비	197	0	197	38	39	39	40	41	0
									재무활동(상하수도사업소)								11,021	0
내부거래지출	기간:2019.01~2023.12		Y	N	N	N	N	N	계	11,021	0	11,021	1,871	1,994	2,177	2,371	2,609	0
									재량	11,021	0	11,021	1,871	1,994	2,177	2,371	2,609	0
									시군구비	11,021	0	11,021	1,871	1,994	2,177	2,371	2,609	0
									행정운영경비(삼기면)								549	0
인력운영비			N	N	N	Y	N	N	계	223	0	223	45	45	45	45	45	0
									의무	223	0	223	45	45	45	45	45	0

세부사업계획서

회계연도 : 2020년

회계구분 : 일반회계 + 특별회계 + 기금

분 야 : 전체

부 문 : 전체

(단위 : 백만원)

분야·부문·정책·단위·세부 사업	사업개요	국가계획	투자심사	지방채	BTL	의무지출			재원	총사업비	기투자	연도별투자계획					향후	
						법	모	이				소계	2020	2021	2022	2023		2024
						정	조	기										
	인력운영비		N	N	N	Y	N	N	시군구비	223	0	223	45	45	45	45	45	0
	기본경비									325	0	325	65	65	65	65	65	0
	기본경비		N	N	N	N	N	N	계	325	0	325	65	65	65	65	65	0
재량		325							0	325	65	65	65	65	65	0		
시군구비		325							0	325	65	65	65	65	65	0		